

FICHA DE META DADOS – CEDIM 2019/2	
Nome da Pasta	Arquivo de Plantas da Prefeitura da Cidade de Nova Iguaçu
Autor/Instituição	Secretaria Municipal de Desenvolvimento Urbano - SMDU
Número de Documentos	2
Quantidade e tipo de documentação	Uma planta de loteamento
Dia/ Mês/Ano	26/03/1951
Série	82/51
Formato	A4
Resumo	O acervo contempla tanto plantas residenciais e comerciais, quanto plantas de loteamento na cidade de Nova Iguaçu na primeira metade do século XX. Depositadas junto a Secretaria Municipal de Infraestrutura-SEMIF/Subsecretaria de Urbanismo de Nova Iguaçu, a documentação possui dados como nome do proprietário, logradouro, dimensões do terreno e profissional responsável pela obra. Dentre as plantas já digitalizadas, está o prédio da câmara Municipal, edificada em 1907 sendo posteriormente ocupado pela Prefeitura Municipal até sua demolição em 1964. Loteamento de bairros inteiros como Austin, Vila Anita e Caiçara. A maior parte da documentação



MINISTÉRIO DA EDUCAÇÃO
UNIVERSIDADE FEDERAL RURAL DO RIO DE JANEIRO
INSTITUTO MULTIDISCIPLINAR – CAMPUS NOVA IGUAÇU
CENTRO DE DOCUMENTAÇÃO E IMAGEM



	encontra-se em bom estado, mas também pode conter marcas de dobraduras e desgaste pelo manuseio contínuo.
Palavras-Chave	Planta; Nova Iguaçu; Bairro Bom Jesus;
Notas explicativas	***

82/51

PLANO DE LOTEAMENTO Nº 82/51

PLANTA DE LOTEAMENTO

BAIRRO BOM JESUS

MUNICÍPIO DE NOVA IGUAÇU - 2º DISTRITO

PLANTA PARCIAL Nº1

Escala 1:1.000

0 10 20 30 40 50 60 70 80 90 100 MTS.

DRS. JOSÉ AYRES DE CERQUEIRA LIMA E ARY PINHEIRO DE OLIVEIRA LIMA

VENDEDORES EXCLUSIVOS
Cyrus Imobiliária Ltda.
EDIFÍCIO ODEON - 7º ANDAR - GRUPO 709
RIO

82/51

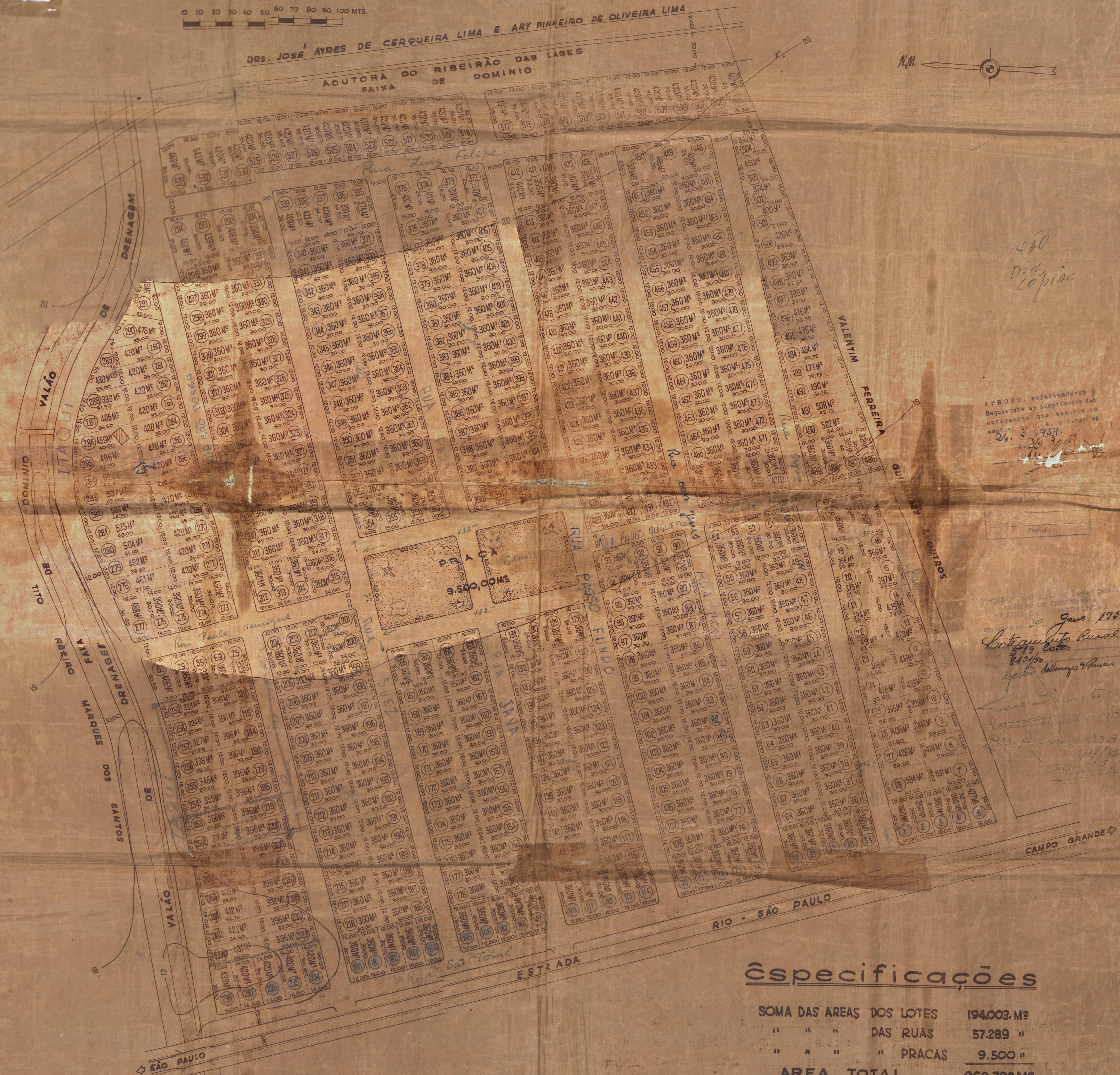

APROV. apresentando o Requerimento ao cumprimento das obrigações que resultam do art. 17, § 1º, da Lei nº 3.364/57.

30 Jan 1957
Loteamento Rural
9.500,00 m²
Rua Valério e Rua Fátima

Especificações

SOMA DAS ÁREAS DOS LOTES	194.003,00 M²
" " " DAS RUAS	57.289 " "
" " " PRACAS	9.500 " "
ÁREA TOTAL	260.792 M²

Assinaturas

DO PROPRIETÁRIO:

DO RESPONSÁVEL:

ELABORADOR: **Olegário Ramos**
ARQUITETO: **Clovis Novaes**
PROJETADOR: **José Baptista Netto**

CYRUS IMOBILIÁRIA LTDA.
R. São Paulo, 709 - Rio de Janeiro

Rua Valério, 23 de Janeiro 1957
Olegário Ramos
R. Valério, 23 de Janeiro 1957

ACERVO DIGITALIZADO



CEDIM
CENTRO DE DOCUMENTAÇÃO E IMAGEM
INSTITUTO MULTIDISCIPLINAR - UFRRJ



ARQUIVO DE PLANTAS