

FICHA DE META DADOS – CEDIM 2020.1	
Nome da Pasta	Arquivo de Plantas da Prefeitura da Cidade de Nova Iguaçu
Autor/Instituição	Secretaria Municipal de Desenvolvimento Urbano - SMDU
Número de Documentos	2
Quantidade e tipo de documentação	Uma planta de loteamento
Dia/ Mês/Ano	04/04/1951
Série	102/51
Formato	***
Resumo	<p>O acervo contempla tanto plantas residenciais e comerciais, quanto plantas de loteamento na cidade de Nova Iguaçu na primeira metade do século XX. Depositadas junto a Secretaria Municipal de Infraestrutura-SEMIF/Subsecretaria de Urbanismo de Nova Iguaçu, a documentação possui dados como nome do proprietário, logradouro, dimensões do terreno e profissional responsável pela obra. Dentre as plantas já digitalizadas, está o prédio da câmara Municipal, edificada em 1907 sendo posteriormente ocupado pela Prefeitura Municipal até sua demolição em 1964. Loteamento de bairros inteiros como Austin, Vila Anita e Caiçara. A maior parte da documentação</p>



MINISTÉRIO DA EDUCAÇÃO
UNIVERSIDADE FEDERAL RURAL DO RIO DE JANEIRO
INSTITUTO MULTIDISCIPLINAR – CAMPUS NOVA IGUAÇU
CENTRO DE DOCUMENTAÇÃO E IMAGEM



	encontra-se em bom estado, mas também pode conter marcas de dobraduras e desgaste pelo manuseio contínuo.
Palavras-Chave	Planta; Nova Iguaçu; Fazenda da Posse; Bairro Sereno; Estrada de Caioaba; Rua Parriba;
Notas explicativas	***

302/51



PREFEITURA
Nova Iguaçu

Ano Cardoso Brandão P.A



Estado do Rio de Janeiro
Prefeitura da Cidade de Nova Iguaçu

Arquivo N.º 102/51

Ver 33-50

BAIRRO SERENO

PLANTA DE LOTEAMENTO DE UMA ÁREA DE TERRA SITUADA ENTRE A ESTRADA CAIOABA E A RUA PARAIBA, DENTRO DO PERÍMETRO URBANO, NO LOCAL DENOMINADO FAZENDA DA POSSE EM NOVA IGUAÇU

O PROPRIETÁRIO: *P. J. Anna Cardoso Brandão*
Vistoria de todos os seus fechos
proc. nº 5227/51.

DENG.º RESP. *José Joaquim Villela de Castro*
C.R.Z.A. nº 6 5º Reg.º

67-51
Ruth
NÚMERO DE LOTES 24
ÁREA LOTEADA 8.449,00
ÁREA RECUCO 136,00
ÁREA LOGRAD. 1.859,00
ÁREA TOTAL: 10.440,00

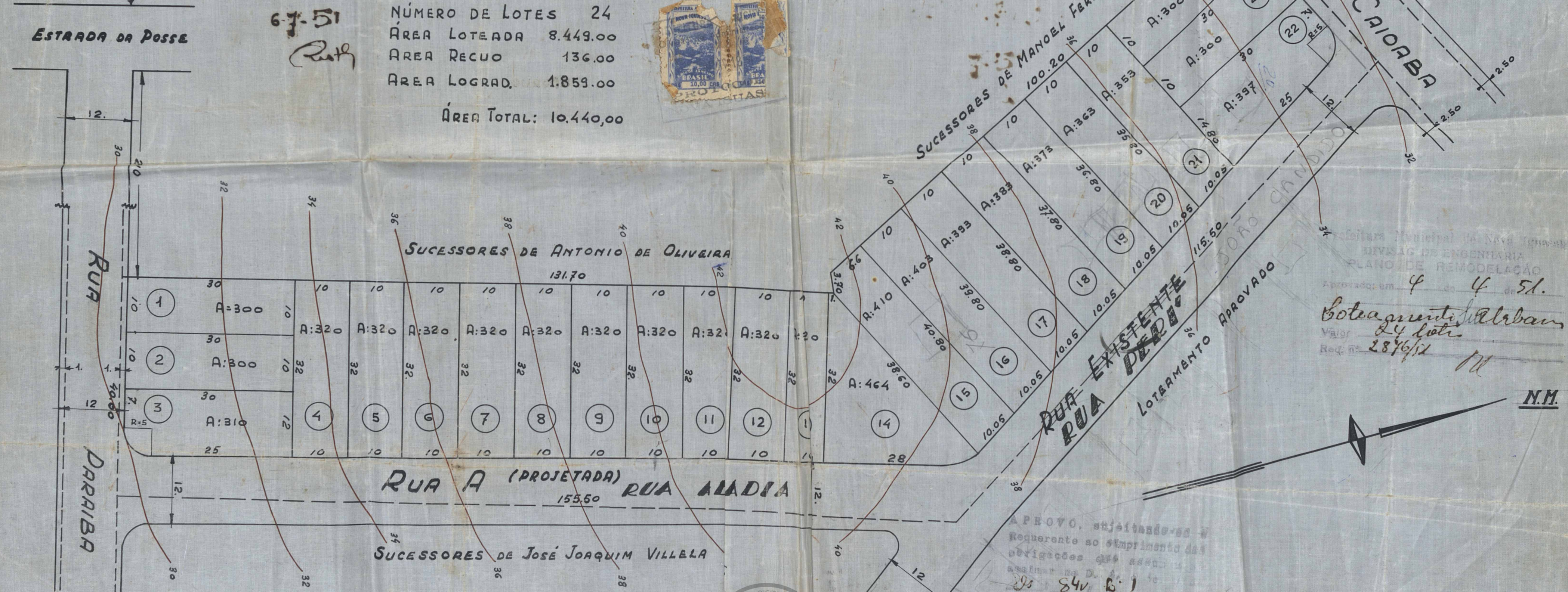

Município de Nova Iguaçu
DIVISÃO DE ENGENHARIA
PLANO DE REMODELAÇÃO
Aprovado em 4 de 4 de 51.
Botagente Urban
Valor 24 lotes
Req. nº 2879/51

APROVO, sujeitando-se o
Requerente ao cumprimento das
obrigações que assina
assinar na D. 4.º de 51.
84v. 6.º
22.6.51
M. J. Villela

ESCALA: 1-500



N.M.

ACERVO DIGITALIZADO



CEDIM
CENTRO DE DOCUMENTAÇÃO E IMAGEM
INSTITUTO MULTIDISCIPLINAR - UFRRJ



ARQUIVO DE PLANTAS