

<b>FICHA DE META DADOS – CEDIM 2020.1</b>	
<b>Nome da Pasta</b>	Arquivo de Plantas da Prefeitura da Cidade de Nova Iguaçu
<b>Autor/Instituição</b>	Secretaria Municipal de Desenvolvimento Urbano - SMDU
<b>Número de Documentos</b>	2
<b>Quantidade e tipo de documentação</b>	Uma planta de loteamento
<b>Dia/ Mês/Ano</b>	19/09/1951
<b>Série</b>	127/51
<b>Formato</b>	***
<b>Resumo</b>	O acervo contempla tanto plantas residenciais e comerciais, quanto plantas de loteamento na cidade de Nova Iguaçu na primeira metade do século XX. Depositadas junto a Secretaria Municipal de Infraestrutura-SEMIF/Subsecretaria de Urbanismo de Nova Iguaçu, a documentação possui dados como nome do proprietário, logradouro, dimensões do terreno e profissional responsável pela obra. Dentre as plantas já digitalizadas, está o prédio da câmara Municipal, edificada em 1907 sendo posteriormente ocupado pela Prefeitura Municipal até sua demolição em 1964. Loteamento de bairros inteiros como Austin, Vila Anita e Caiçara. A maior parte da documentação



MINISTÉRIO DA EDUCAÇÃO  
UNIVERSIDADE FEDERAL RURAL DO RIO DE JANEIRO  
INSTITUTO MULTIDISCIPLINAR – CAMPUS NOVA IGUAÇU  
CENTRO DE DOCUMENTAÇÃO E IMAGEM



	encontra-se em bom estado, mas também pode conter marcas de dobraduras e desgaste pelo manuseio contínuo.
<b>Palavras-Chave</b>	Planta; Nova Iguaçu; Posse; Bairro Santa Rita;
<b>Notas explicativas</b>	***







P. M. N. L.  
ARQUIVO DA D. E.  
PLANTA Nº 127/51

# BAIRRO SANTA LUCIA

PLANTA DE LOTEAMENTO DO TERREIRO DE PROPRIEDADE DO  
**Snr. MANOEL FERNANDES PEREIRA**  
 SITUADO NA POSSE MUNICIPIO DE NOVA IGUAÇU  
 ESTADO DO RIO DE JANEIRO

APROVADO, sujeito ao C.  
 Requerente ao cumprimento das  
 obrigações que assumiu ao  
 assinar na D. E. o termo de  
 1951. 11.04.1951  
 Em 16/10/51

ÁREA DOS 55 LOTES=19825 m<sup>2</sup>  
 ÁREA DAS RUAS E RECUO= 6695 m<sup>2</sup>  
 ÁREA TOTAL =26 520 m<sup>2</sup>

Todos as ruas foram  
 aprovadas pelo plano  
 787/51.

ÁREA JA PROJETADA  
 Torquato José Machado  
 Francisco Azevedo de Andrade  
 Waldomiro de Faria Pereira  
 Darcy Giamattey Chuff.

ESCALA 1:500

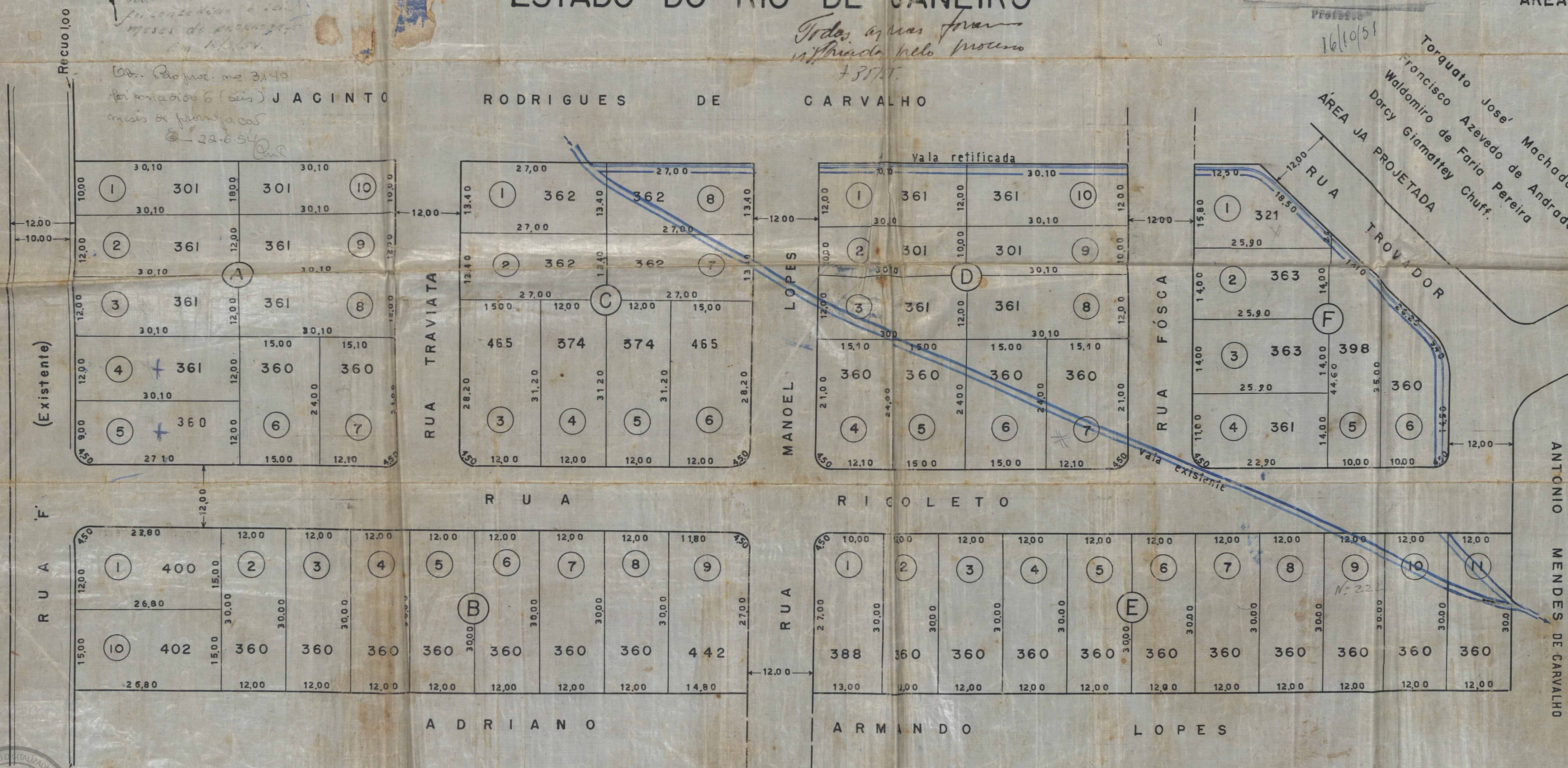

19 9 51  
 55 lotes  
 5239/51  
 5239/51



ÁREA JA LOTEADA - Processo Nº 8643 - 49

PROPRIETARIO Manoel Fernandes Pereira

RESPONSÁVEL: Haroldo Guanabara  
 Topógrafo - Aut. Prof. 505-A C.R.E.R. 3.ª Região





ACERVO DIGITALIZADO



**CEDIM**  
CENTRO DE DOCUMENTAÇÃO E IMAGEM  
INSTITUTO MULTIDISCIPLINAR - UFRRJ



ARQUIVO DE PLANTAS