

<b>FICHA DE META DADOS – CEDIM 2020.1</b>	
<b>Nome da Pasta</b>	Arquivo de Plantas da Prefeitura da Cidade de Nova Iguaçu
<b>Autor/Instituição</b>	Secretaria Municipal de Desenvolvimento Urbano - SMDU
<b>Número de Documentos</b>	2
<b>Quantidade e tipo de documentação</b>	Uma planta de loteamento
<b>Dia/ Mês/Ano</b>	03/09/1951
<b>Série</b>	145/51
<b>Formato</b>	***
<b>Resumo</b>	O acervo contempla tanto plantas residenciais e comerciais, quanto plantas de loteamento na cidade de Nova Iguaçu na primeira metade do século XX. Depositadas junto a Secretaria Municipal de Infraestrutura-SEMIF/Subsecretaria de Urbanismo de Nova Iguaçu, a documentação possui dados como nome do proprietário, logradouro, dimensões do terreno e profissional responsável pela obra. Dentre as plantas já digitalizadas, está o prédio da câmara Municipal, edificada em 1907 sendo posteriormente ocupado pela Prefeitura Municipal até sua demolição em 1964. Loteamento de bairros inteiros como Austin, Vila Anita e Caiçara. A maior parte da documentação



MINISTÉRIO DA EDUCAÇÃO  
UNIVERSIDADE FEDERAL RURAL DO RIO DE JANEIRO  
INSTITUTO MULTIDISCIPLINAR – CAMPUS NOVA IGUAÇU  
CENTRO DE DOCUMENTAÇÃO E IMAGEM



	encontra-se em bom estado, mas também pode conter marcas de dobraduras e desgaste pelo manuseio contínuo.
<b>Palavras-Chave</b>	Planta; Nova Iguaçu; Estrada Austin-Queimados; Austin;
<b>Notas explicativas</b>	***



145/51

Prop. Angelina Rodrigues da Costa  
Avelino da Costa Rodrigues

Retramento, Estradas de Austin - Queimados.



# LOTEAMENTO



N.º 154/51

PLANTA DE AREA SITUADA A ESTRADA DE AUS. TIM-QUEIMADOS EM AUSTIN 1.º DISTRITO DO MUNICI. PIO DE NOVA IGUAÇU. ESTADO DO RIO.

A PROVO, sujeitando-se o requerente ao cumprimento das obrigações que assumiu ao assinar na D. P. E. o termo de

em 31/10/51  
Prefeito

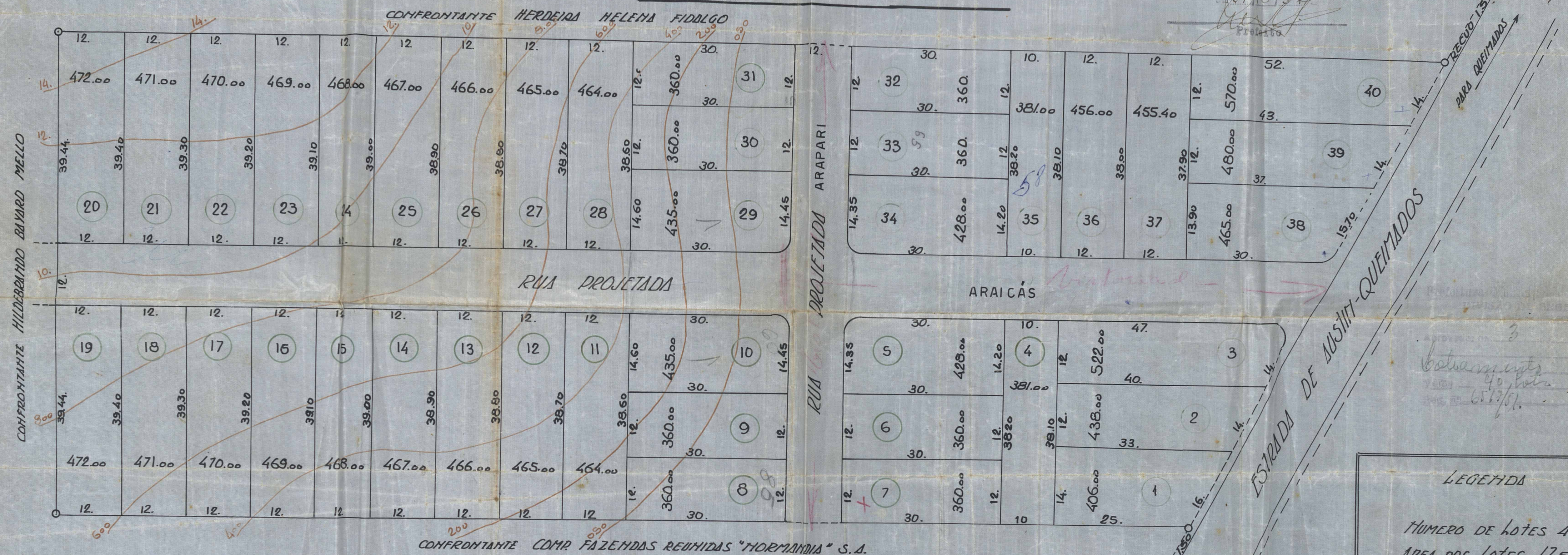

3 9 51  
Arquiteto  
40 metros  
6/17/51  
UAM

LEGENDA	
NUMERO DE LOTES	40
AREA DOS LOTES	17.584,40
" DAS RUAS	3.878,58
" RECUDO	151,80
TOTAL	21.614,78

PROPRIETARIOS  
Angelina Rodrigues da Costa

Estelino da Costa Rodrigues

Emmanuel Sousa  
ENGENHEIRO CART. DO C.R.E.A. 3-12-51

ESTRADA AUS. TIM-CABUÇU

ESCALA 1/500





ACERVO DIGITALIZADO



**CEDIM**  
CENTRO DE DOCUMENTAÇÃO E IMAGEM  
INSTITUTO MULTIDISCIPLINAR - UFRRJ



ARQUIVO DE PLANTAS