



MINISTÉRIO DA EDUCAÇÃO  
UNIVERSIDADE FEDERAL RURAL DO RIO DE JANEIRO  
INSTITUTO MULTIDISCIPLINAR – CAMPUS NOVA IGUAÇU  
CENTRO DE DOCUMENTAÇÃO E IMAGEM



<b>FICHA DE META DADOS – CEDIM 2020/1</b>	
<b>Nome da Pasta</b>	Arquivo de Plantas da Prefeitura da Cidade de Nova Iguaçu
<b>Autor/Instituição</b>	Secretaria Municipal de Desenvolvimento Urbano - SMDU
<b>Número de Documentos</b>	4
<b>Quantidade e tipo de documentação</b>	Uma planta de loteamento
<b>Dia/ Mês/Ano</b>	13/03/1947
<b>Série</b>	152/51
<b>Formato</b>	***
<b>Resumo</b>	O acervo contempla tanto plantas residenciais e comerciais, quanto plantas de loteamento na cidade de Nova Iguaçu na primeira metade do século XX. Depositadas junto a Secretaria Municipal de Infraestrutura-SEMIF/Subsecretaria de Urbanismo de Nova Iguaçu, a documentação possui dados como nome do proprietário, logradouro, dimensões do terreno e profissional responsável pela obra. Dentre as plantas já digitalizadas, está o prédio da câmara Municipal, edificada em 1907 sendo posteriormente ocupado pela Prefeitura Municipal até sua demolição em 1964. Loteamento de bairros inteiros como Austin, Vila Anita e Caiçara. A maior parte da documentação

**CEDIM – CENTRO DE DOCUMENTAÇÃO E IMAGEM**

Av. Governador Roberto Silveira S/N - CEP: 26020-740 - Centro - Nova Iguaçu-RJ



MINISTÉRIO DA EDUCAÇÃO  
UNIVERSIDADE FEDERAL RURAL DO RIO DE JANEIRO  
INSTITUTO MULTIDISCIPLINAR – CAMPUS NOVA IGUAÇU  
CENTRO DE DOCUMENTAÇÃO E IMAGEM



	encontra-se em bom estado, mas também pode conter marcas de dobraduras e desgaste pelo manuseio contínuo.
<b>Palavras-Chave</b>	Planta; Nova Iguaçu
<b>Notas explicativas</b>	Devido às condições físicas da planta, a mesma não foi agrupada no software Photoshop.

152/51

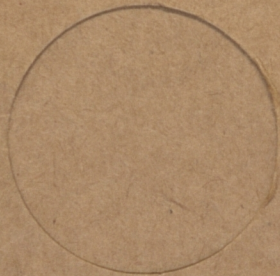

ARQUIVO DA D. I.  
 PLANTA N.º 152/51

RUA

OTAVIO

TARQUINO

RUA

MARECHAL

FLOREANO

N.M.

RUA

MENDONÇA

RUA

QUINTINO

BOCAYUVA

372,60 m <sup>2</sup> 42,00 39,00	392,00 m <sup>2</sup> 42,00 28,00	361,40 m <sup>2</sup> 13,00 28,00	361,00 m <sup>2</sup> 13,00 27,80	361,40 m <sup>2</sup> 13,00 27,80	361,40 m <sup>2</sup> 13,00 27,80	361,40 m <sup>2</sup> 13,00 27,80	
365,80 m <sup>2</sup> 43,00 35,30	381,90 m <sup>2</sup> 44,00 31,70	364,40 m <sup>2</sup> 45,00 27,80	310,80 m <sup>2</sup> 24,00 12,00	392,00 m <sup>2</sup> 25,00 28,00	361,40 m <sup>2</sup> 26,00 27,80	361,40 m <sup>2</sup> 28,00 27,80	361,40 m <sup>2</sup> 30,00 27,80

416,50 m <sup>2</sup> 37,20 33,40	361,70 m <sup>2</sup> 33,40 29,50	360,60 m <sup>2</sup> 34,00 12,50	403,40 m <sup>2</sup> 30,10 33,80	364,40 m <sup>2</sup> 12,00 11,80	360,00 m <sup>2</sup> 12,50 28,50	363,10 m <sup>2</sup> 12,50 28,50	366,30 m <sup>2</sup> 12,50 29,40
---	---	---	---	---	---	---	---



150/51

# RETIFICAÇÃO DO PROJETO, APROVADO, DE LOTEAMENTO DE UMA ÁREA LOCALIZADA À AVENIDA NILO PEÇANHA — NOVA IGUAÇU

ÁREA DOS LOTES: 16.764,76 m<sup>2</sup>  
ÁREA DO LOGRADOURO: 1.767,60 m<sup>2</sup>  
ÁREA TOTAL: 18.532,36 m<sup>2</sup>

anexa a 152/51  
2ª PLANTA

ESCALA: 1:500

NOTA: ÉSTE LOTEAMENTO FOI APROVADO EM:  
18/IX/45 (REQ. Nº 6390/45).

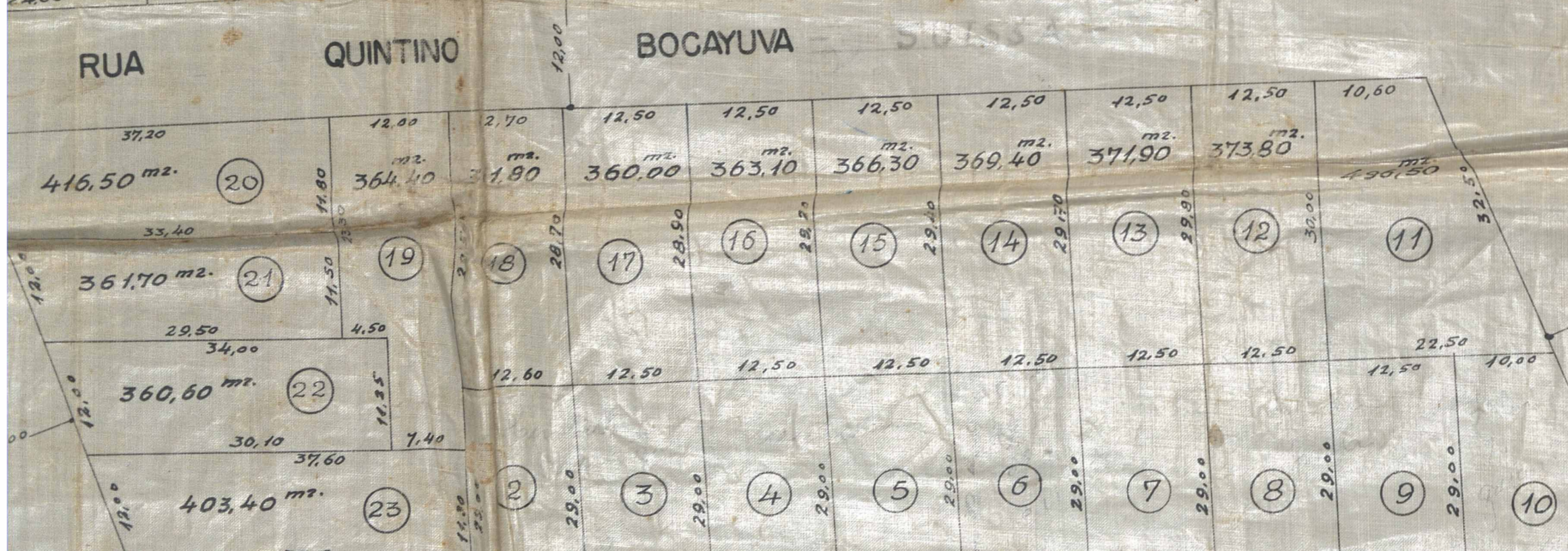

CIA. DE CARRIS LUZ E FORÇA DO RIO DE JANEIRO  
AVENIDA NILO PEÇANHA

APROVO  
Paulino Pinheiro  
Arquiteto

PLANO DE REMODELAÇÃO  
Aprovado em 13 de 3 de 1947  
Modificação ao  
projeto anterior  
48 Lotes  
3336/47 D. Alencar

O PROPRIETÁRIO:  
Paulino Pinheiro

Jose Victor Cavari de Silva  
ENR. CIVIL, CART. PROF. 2.273-D. DA 5ª REGIÃO  
DO C.R.E.A.





NOTA: ESTE LOTEAMENTO FOI APROVADO EM:  
18/IX/45 (REQ. Nº 6390/45).

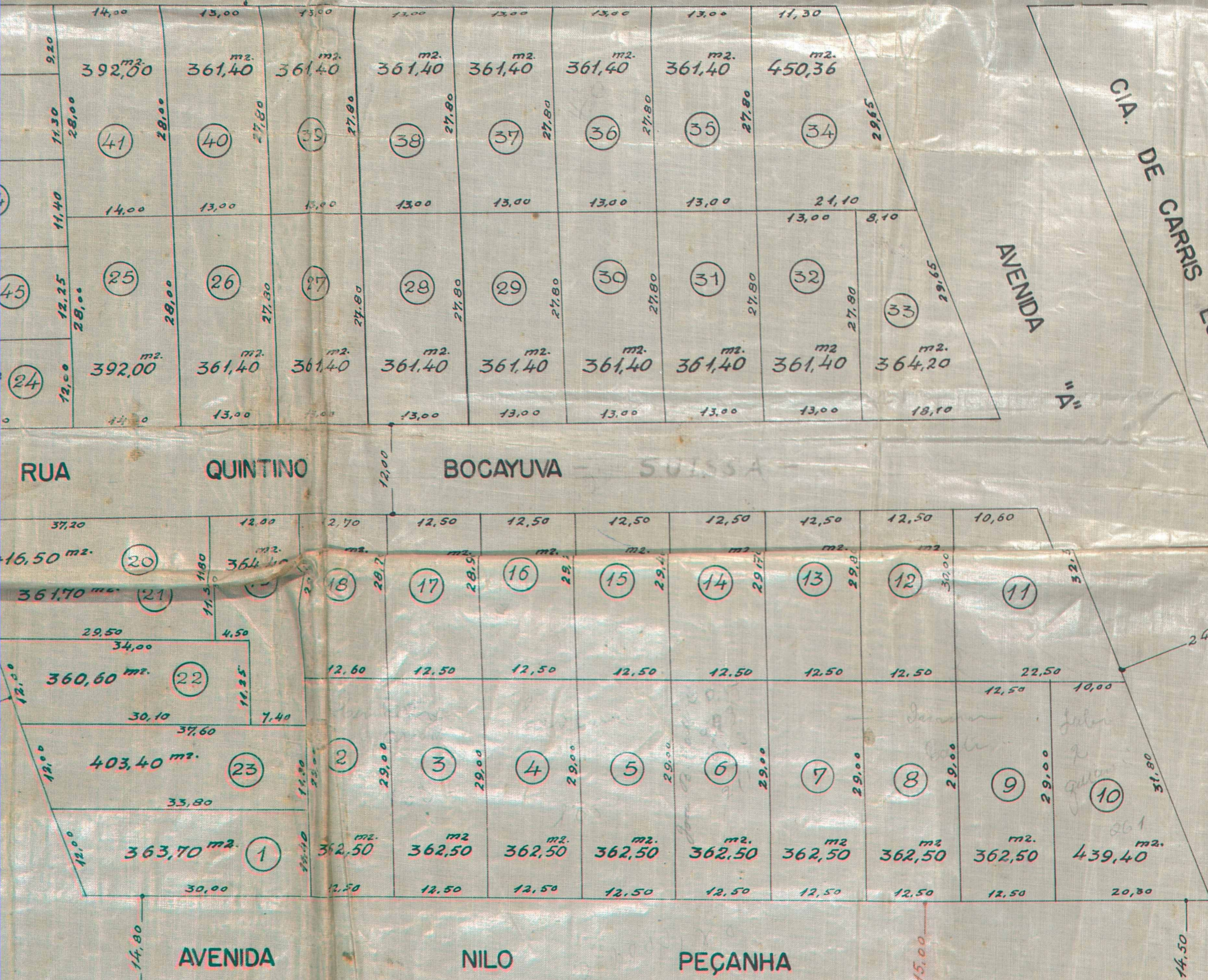

CIA. DE CARRIS  
LUZ E FORÇA DO  
DE JANEIRO

AVENIDA "A"

AVENIDA NILO PEÇANHA

RUA QUINTINO BOCAIYUVA SUÍSSA

APROVO  
13 de maio 1947  
Paulino Barboza  
Arquiteto

PLANO DE REMODELAÇÃO  
elaborado em 13 de 3 de 1947  
Modificação ao  
Projeto Anterior  
48 Bols  
3336/47 D. Allumery

O PROPRIETÁRIO:  
Paulo Roberto Pinheiro

Carta Prof. 2.273-D. DA 5ª REGIÃO DO C.R.E.A.

Helpis foto  
fno. 10.582/46

A. S. Corrêa



ACERVO DIGITALIZADO



**CEDIM**  
CENTRO DE DOCUMENTAÇÃO E IMAGEM  
INSTITUTO MULTIDISCIPLINAR - UFRRJ



ARQUIVO DE PLANTAS