

FICHA DE META DADOS – CEDIM 2020.1	
Nome da Pasta	Arquivo de Plantas da Prefeitura da Cidade de Nova Iguaçu
Autor/Instituição	Secretaria Municipal de Desenvolvimento Urbano - SMDU
Número de Documentos	2
Quantidade e tipo de documentação	Uma planta
Dia/ Mês/Ano	28/12/1956
Série	21/57
Formato	***
Resumo	<p>O acervo contempla tanto plantas residenciais e comerciais, quanto plantas de loteamento na cidade de Nova Iguaçu na primeira metade do século XX. Depositadas junto a Secretaria Municipal de Infraestrutura-SEMIF/Subsecretaria de Urbanismo de Nova Iguaçu, a documentação possui dados como nome do proprietário, logradouro, dimensões do terreno e profissional responsável pela obra. Dentre as plantas já digitalizadas, está o prédio da câmara Municipal, edificada em 1907 sendo posteriormente ocupado pela Prefeitura Municipal até sua demolição em 1964. Loteamento de bairros inteiros como Austin, Vila Anita e Caiçara. A maior parte da documentação</p>



MINISTÉRIO DA EDUCAÇÃO
UNIVERSIDADE FEDERAL RURAL DO RIO DE JANEIRO
INSTITUTO MULTIDISCIPLINAR – CAMPUS NOVA IGUAÇU
CENTRO DE DOCUMENTAÇÃO E IMAGEM



	encontra-se em bom estado, mas também pode conter marcas de dobraduras e desgaste pelo manuseio contínuo.
Palavras-Chave	Planta; Nova Iguaçu; Parque Fontes; Estrada de Caioaba;
Notas explicativas	***

PREFEITURA MUNICIPAL DE NOVA IGUAÇU



22/57

PROCESSO: ____ / ____

REQUERENTE: _____

ASSUNTO: _____

ANDAMENTO DO PROCESSO

DESTINO	DATA	DESTINO	DATA

ANEXO: _____



PARQUE FONTES

PROPRIEDADE DE

JOSÉ MARQUES DE FONTES

SITUADO A ESTRADA DE CAIOABA

1º DISTRITO — MUNICIPIO DE NOVA IGUAÇU

E. DO RIO

CONCESSIONARIO: DECIO MARRA DE OLIVEIRA
 ESCRITÓRIO TRAV. 11 DE AGOSTO Nº 6.2º S/207

ED. 1º DE MARÇO — TEL.

DISTRITO FEDERAL

*Relatório assinado
 ao Juc. 15.052/56
 em 11/10/57*

O PROPRIETARIO: *Jose Marques de Fontes*

O ENGENHEIRO: *Francisco de Assis...*

LOTEAMENTO		
QUANT.	OTIS	AREA
A	21	91058,0
B	14	5018,40
C	15	60246,0
D	8	33287,5

AREAS	
LOTEAMENTO	91058,0
RECUO EXT.	587,20
CORREGO	190,54
TOTAL	97055,74

AREA TOTAL 28390,54 m²
 LOTES 58

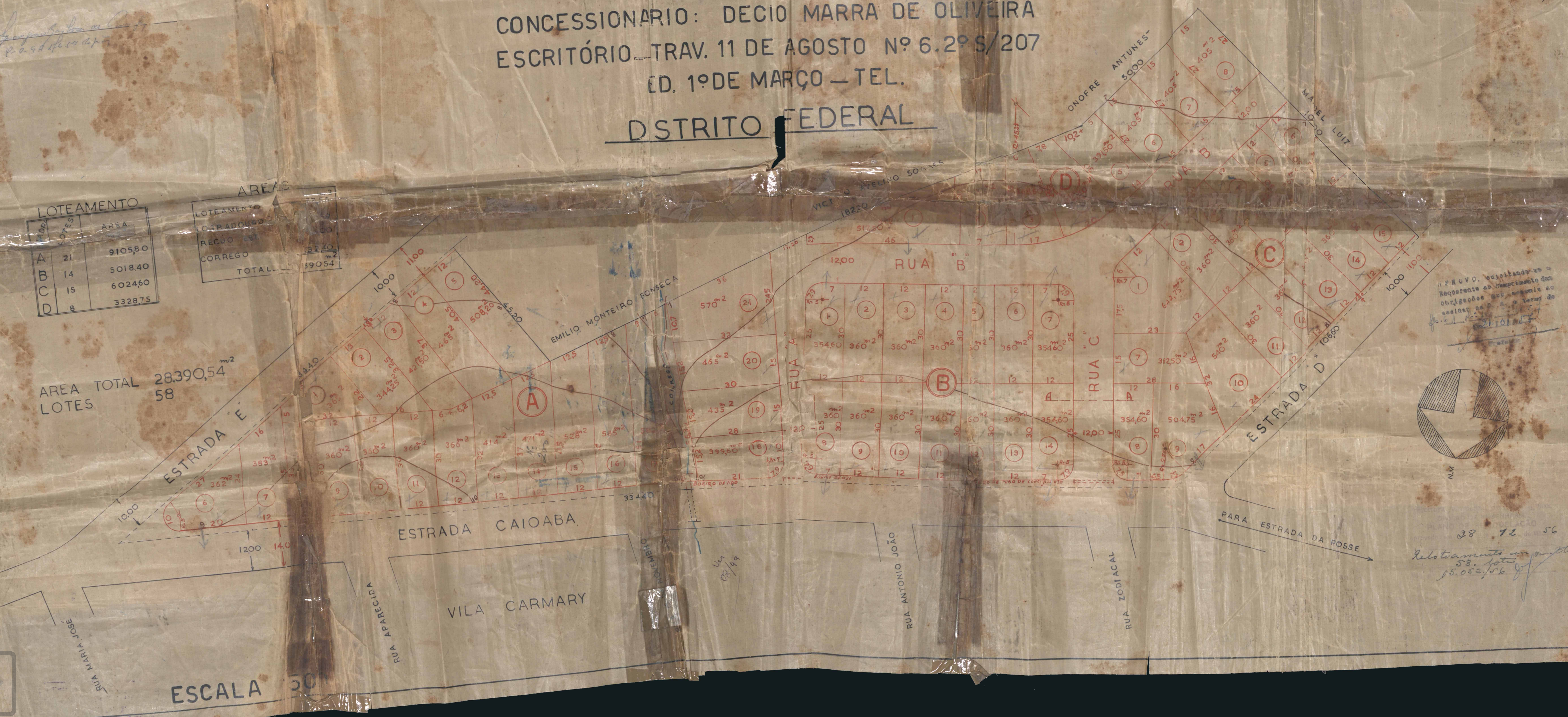

PROV. expediente de a
 requerente ad cumprimento das
 obrigações em virtude do
 assinar no dia 15.05.57

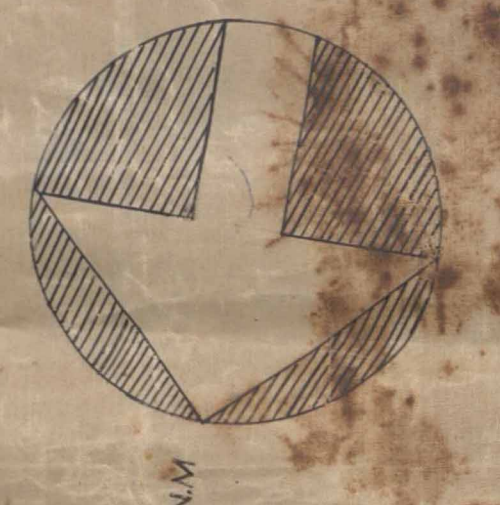

38 12 56
 Relatório assinado em 15.05.56
 58. lotes

ESCALA 50



ACERVO DIGITALIZADO



CEDIM
CENTRO DE DOCUMENTAÇÃO E IMAGEM
INSTITUTO MULTIDISCIPLINAR - UFRRJ



ARQUIVO DE PLANTAS