

FICHA DE META DADOS – CEDIM 2019/1	
Nome da Pasta	Arquivo de Plantas da Prefeitura da Cidade de Nova Iguaçu
Autor/Instituição	Secretaria Municipal de Infraestrutura- SEMIF/ Subsecretaria de Urbanismo de Nova Iguaçu.
Número de Documentos	2
Quantidade e tipo de documentação	Uma planta de desmembramento
Dia/ Mês/Ano	22/03/1957
Série	22/57
Formato	Personalizado
Resumo	O acervo contempla tanto plantas residenciais e comerciais, quanto plantas de loteamento na cidade de Nova Iguaçu na primeira metade do século XX. Depositadas junto a Secretaria Municipal de Infraestrutura-SEMIF/Subsecretaria de Urbanismo de Nova Iguaçu, a documentação possui dados como nome do proprietário, logradouro, dimensões do terreno e profissional responsável pela obra. Dentre as plantas já digitalizadas, está o prédio da câmara Municipal, edificada em 1907 sendo posteriormente ocupado pela Prefeitura Municipal até sua demolição em 1964. Loteamento de bairros inteiros como Austin, Vila Anita e Caiçara. A maior parte da documentação



MINISTÉRIO DA EDUCAÇÃO
UNIVERSIDADE FEDERAL RURAL DO RIO DE JANEIRO
INSTITUTO MULTIDISCIPLINAR – CAMPUS NOVA IGUAÇU
CENTRO DE DOCUMENTAÇÃO E IMAGEM



	encontra-se em bom estado, mas também pode conter marcas de dobraduras e desgaste pelo manuseio contínuo.
Palavras-Chave	Planta; Nova Iguaçu; Estrada Plínio Casado;
Notas explicativas	***

22/57

ASSUNTO



22/57

PROCCOLO

Estado do Rio de Janeiro
PREFEITURA DA CIDA DE NOVA IGUAÇU

200

Requerente: Antônio Rosa Cardoso

ASSUNTO: Desmembramento

NUMERO

MOVIMENTO DO PROCESSO

DESTINO	DATA	DESTINO	DATA
1 Aprovada	22 03 57	19	
2		20	
3		21	
4		22	
5		23	
6		24	
7		25	
8		26	
9		27	
10		28	
11		29	
12		30	
13		31	
14		32	
15		33	
16		34	
17		35	
18			

PLANTA

P.M.N.I.
ARQUIVO DA D.E.
PLANTA Nº 22/57

Relação anexada ao processo
3836/57

PARA DESMEMBRAMENTO DE 380^{m²} DO LOTE Nº 2
DA ESTR. PLINIO CASADO

APROVO
N. Iguaçu, 22-2-57
Prefeito

Esc. 1/1.000

Prefeitura Municipal de Nova Iguaçu
DIVISÃO DE ENGENHARIA
PLANO DE REMODELAÇÃO

Aprovado: em 22 de 3 de 1957

Valor 2.100
Req. n.º 3836

Rubem F. Pereira
ENGENHEIRO

SITUAÇÃO ANTERIOR

SITUAÇÃO A SER APROVADA

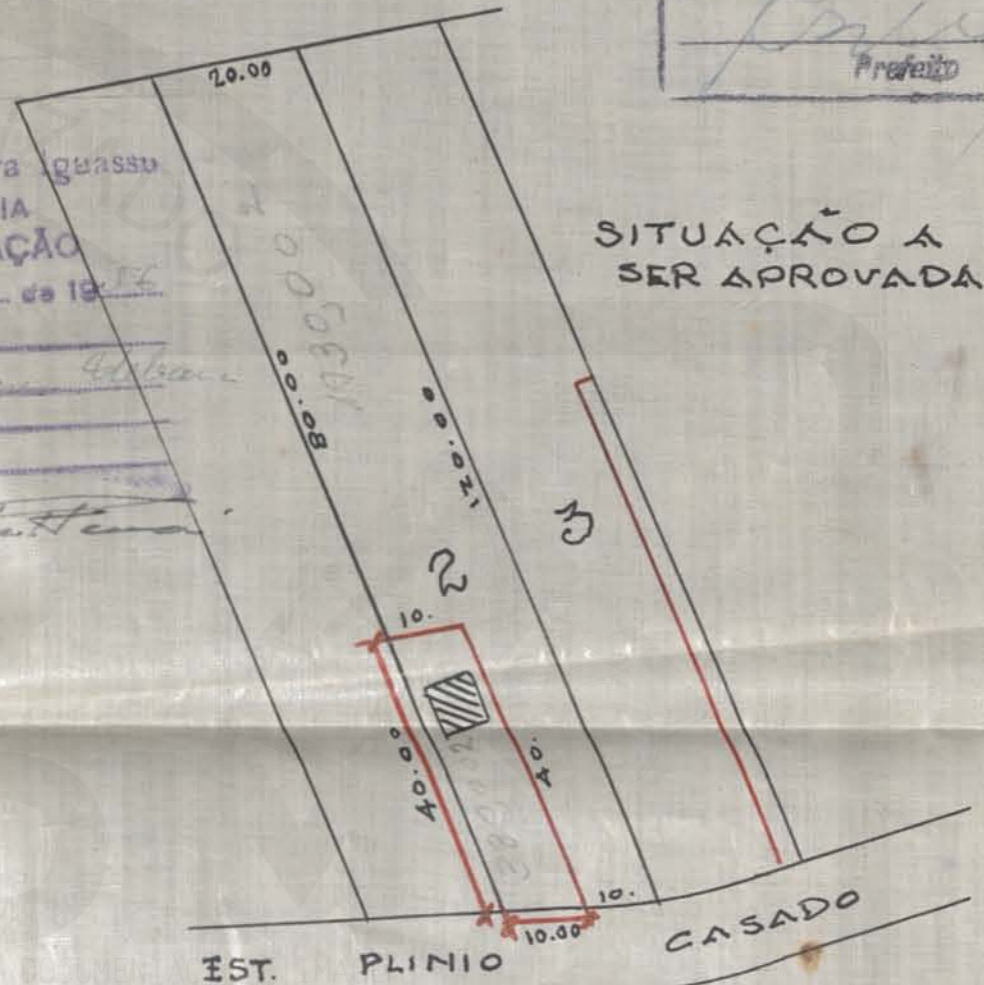
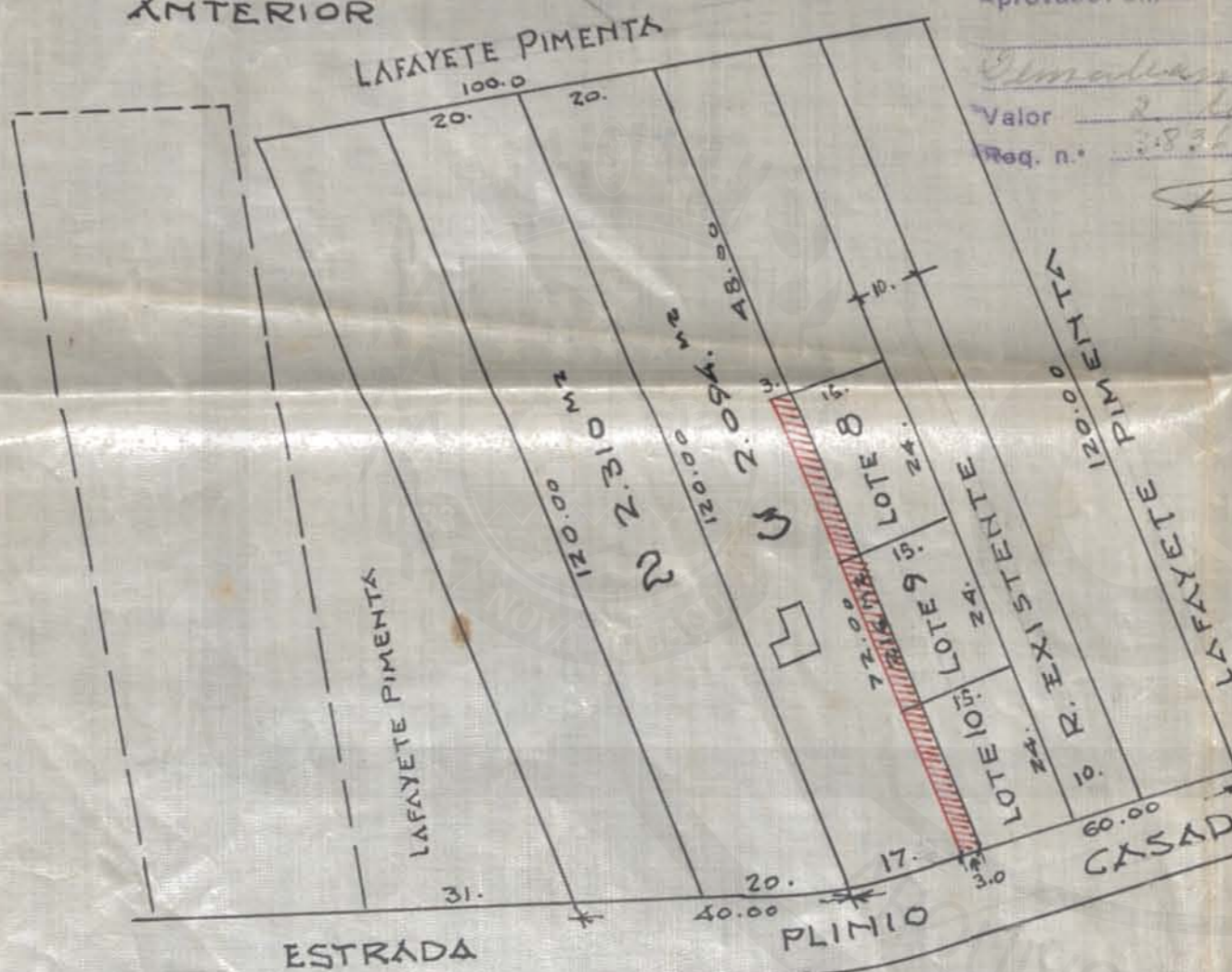

LEGENDA

ÁREA PRIMITIVA	2.310 ^{m²}
" DESMEMB.	380 ^{m²}
" ATUAL	1.930 ^{m²}

Antônio Rosa Pereira
PROPRIETÁRIO

Rubem F. Pereira
ENGENHEIRO

At. e/2.5.1.0/6.1 = 6.1

ACERVO DIGITALIZADO



CEDIM
CENTRO DE DOCUMENTAÇÃO E IMAGEM
INSTITUTO MULTIDISCIPLINAR - UFRRJ



ARQUIVO DE PLANTAS