





# Apreciando "Serpente de Sons!..."

(Memoria -- De Jarbas Cordeiro -- Nova Iguaçu)

Em fins do anno de 1935, surgiu a luz da publicidade, o primeiro volume do nosso abecido do poeta, sr. Jarbas Cordeiro: "Serpente de Sons!..."

Volume em prosa. Não podemos dizer, a não ser em contradição a nós mesmos, que o sr. Jarbas Cordeiro, ao enriquecer, de estrêla, a nossa literatura, produzindo aquillo que esperavamos -- isto é, algo da sua arte sublime, -- a poesia, -- a qual ainda o ha de glorificar, algum dia.

Mas, agora, é a memoria do poeta! É, -- coisa singular! -- foi ella fixada, a um só folego, com a perfeição harmoniosa de



um diario luminoso, retratando o anno de 1932, -- época em que o poeta viveu uma phase de encantos e desencantos.

A nossa imaginação delem se nessa phase delicada, analysando a. E chegamos á conclusão: o bellissimo cantor de "D. Juan" devia, mesmo, publicar essa Memoria.

E' elle quem escreve, finalizando "Palavras Intimas, -- á guisa de prefacio":

... se questão existiu para tal publicação, ha de você encontrar, fatalmente, vivendo muitas de suas paginas, inimigos meus, por quaes -- hontem, tanto minha estima sacrificarei; logo, menos por mim, esta Memoria veio á luz."

Le facto. No capitulo X, encontramos a sua substancia; e bratam, em nós, impetus de aplaudil-o.

Podemos falar, entretanto, ao certo: -- si algem mal existiu, esse mal clareou e estimulou uma intenção de bem...

De mistura com as suas preocupações amorosas, o sr. Jarbas Cordeiro teve as suas

desillusões amargas, na politica...

Assim, muito bem houveram previsto as pessoas de bom senso: um artista de harmonias jamais se adaptaria a simulações cabotinas e imitações torpes, que, nella, a cada instante se verificam.

No capitulo X, dialogando esplendidamente com um personagem authentic, o poeta evidencia considerações, infelizmente reaes. Dahi nasceu-lhe um pentologo eloquente!

E chega a esta conclusão, ás paginas 53 e 59:

... Se caminhares comigo, retrospectivamente, chegaremos á hypothese de meu triumpho. Estamos nella: assistindo á sorte dos seculos acumulados pela derrota dos dias, nós vivemos encontrando proselytos do idealismo, em todas as camadas gradativamente evolutivas; nada nos satisfaz. Tentamos outras buscas e, no fim de tanto esmiuçar, só Jesus, magno doutorador de seculos e de idades, se nos apresentou, como bandeira da mais pura igualdade; ja, na sua espiritualizada morai; ja, na sua humanizada Justiça!

Mais algumas linhas adiante, e leriamos a explosão da sua revolta...

Ilaurinza!...

O poeta, seguindo o seu ritmo de bellezas e deslunbramentos, deixou-se enamorar por essa lindeza em fantasia, mas sem a doçura da mulher-carinho...

Comtudo, ella preoccupou o vate amoroso, vicamente.

Elle bem o diz, no capitulo XII, á pagina 70, ao rever lembranças que possuía:

"... Suas cousas... ah! o retrato... -- Esta na minha carteira!... Não quero vel-a mais: deixa-me viral-o..."

Flores emmurchecidas, qual o meu sonho fenecido... a pulseirinha... aquella poesia antiga... programma de Beau Ideal, em cujas margens inscrevi impressões sentimentaes... fantasia de namorados que se querem muito..."

O insucesso desse amor acabou por inspirar-lhe magnifica Elegia final, -- da sua vida, para sua desillusão!

Pobre poeta! Ilaurinza, lindeza em fantasia, não lhe comprehendeu a sensibilidade de artista!...

Como se vê, "Serpente de Sons!...", do sr. Jarbas Cordeiro, é bastante interessante na sua honestidade e concisão: -- Multa paucis.

Uma victoria, a desse moço!

Esperamos, agora, a sua promessa, que se nos afigura uma obrigação ou dívida: a publicação de novos volumes, principalmente de versos.

Ahi, então, agirá com mais experiencia, corrigindo as erratas, e evitando os excessos aqui verificados, assim como cuidando da futura material, bem deslealmente em "Serpente de Sons!..."

O jovem Ayres Roza, intelligente amador do lapis, illustrou com felicidade, a capa de "Serpente de Sons!...", conforme a idealização do autor.

L. A.

Trabalhos typographicos? Nas officinas deste jornal

**Os melhores Radios**  
 ÀS CONDIÇÕES MAIS SUAVES em preços e pagamento  
**Desde 600\$000 e 50\$000**  
 NOVOS E GARANTIDOS  
**Eugenio Beauvallet**  
 RUA RITA GONÇALVES, 99 -- N. IGUASSÚ  
 TEL. 117

**Justa nomeação**  
 Bem raras são as victorias dos homens, que têm probidade e inteireza de acção indefectivas. O que vemos, hoje em dia, são os successos esteíreis, provenientes de elogios reciprocos, daquelles que agem sem escrúpulos, e se adaptam a todas as situações.

**Agradecimento**  
 D. Rosalina Robles Quintana, filhos, geiros e demais parentes, confessam-se, de coração, imensamente gratos a todas as pessoas que os confortaram carinhosamente, por occasião do fallecimento subido do seu sempre lembrado esposo, pae e sogro, **JOÃO ROBLES QUINTANA**, assim como, a todas as pessoas que acompanharam os restos mortaes do finado, enviaram flores naturaes e corôas, e, por fim, assistiram á missa de 7º dia, realizada ás 9 horas do dia 18 do corrente.

A essas pessoas caridosas em geral, sinceramente agradeçemo.

Nova Iguaçu, março de 1936.

Trabalhos typographicos? Na redacção deste jornal.



acaba de ser aclamado, pela União dos Serventuários de Justiça Sul Fluminense, delegado-eleitor das proximas eleições de deputado classista.

O sr. Pedro Alencar P. de Faria, actualmente contador do Juizo da Comarca de Iguaçu, sempre se impoz, pela sua maneira impar de se conduzir, á admiração e á sympathia de todos nós.

Justa nomeação, pois, a da União dos Serventuários de Justiça Sul Fluminense.

**RUBEM GOMES**

Matriculando-se recentemente no 3º anno gynnasial do Colégio Salesiano de Santa Rosa, em Nichteroy, obteve o primeiro lugar o jovem Rubem de Mattos Gomes, filho do sr. Mattos Gomes.

Em consequência dessa classificação honro-a, recebeu o intelligente collegial premio de viagem á Paulicéa e outras cidades do interior paulista. Ainda no decorrer dessa viagem, competiu-se em concurso, com alumnos locais e visitantes, o jovem Rubem alcançou mais uma victoria por distincção, a ponto de homenageal-o, festivamente, mestres e collegas.

**Alfaiataria Portugueza**  
 Roupas sob medida  
 Encarrega-se de qualquer serviço concernente a arte, executando com rapidez e maxima perfeição.  
 Tem sempre amostras de casemiras nacionaes e estrangeiras.  
**Antonio Pinto Machado**  
 Rua Marech. I. F. Peixoto, 13 - NOVA IGUASSU - E. do Rio

**VIDA SOCIAL**  
 DATAS INTIMAS  
 Fizeram annos neste mez:  
 -- 18, professora: d. Sylvia de Deus Homem;  
 -- 18, sr. Estacio Martins de Azeredo, funcionario da Central do Brasil;  
 -- 18, jovem Hortensia V. de Carvalho, filha do saudoso Agostinho V. de Carvalho;  
 -- 19, sr. Pantaleão Rinaldi, grande exportador e cavalheiro estimadissimo e de grande prestigio em nosso meio;  
 -- 21, sr. Silvino de Azeredo Filho, redactor desta folha;  
 -- 21, sr. Ruy Berçot de Mattos, funcionario da Prefeitura local.

**Sta. Edith Silveira**  
 Ante-hontem, dia 20, seguiu com destino a cidade de Vassouras, neste Estado, a gentil professora: senhorinha Edith Silveira, filha dilecta do sr. Ernesto Elydio da Silveira.  
 Em companhia da sua bonissima progenitora, d. Juanna Silveira, e mais pessoas da sua familia, a distincta professora Edith Silveira passará alguns mezes naquella cidade, em convalescência da sua saude.

**Valsa antiga**  
 Contando sempre os lustros infandados, já declina o casal, até que um dia. Ouve ao longe uma valsa enriquecida alegre e robusta e julga n'um rosol de sanhas.

**Creanças Americanas Lymphaticas Rachiticas JUGLANDINO**  
 SABOROSO XAROPÉ IODO-PHOSPHO-CALCICO  
 PEÇA COM ESTE ANUNCIO A RESPECTIVA LITERATURA FRANCISCO GIFFONI & C. -- RUA 1º DE MARÇO, 17 -- RIO

**Cartorio do 1º Officio**  
**Dr. Egas Moniz**  
 TABELLIÃO E ESCRIVÃO  
 Escrevente autorizado: MANOEL LOPES SOBR'E  
 Inventarios, Acções, Certidões, Publicas - Fórmis e Lavraturas de escripturas.  
 RUA DR. GETULIO VARGAS, 2  
 Telep. 108 Nova Iguaçu

**Homoeopathia Coelho Barbosa**  
 Aconselhada pelos luminares da medicina homoeopathica, 78 annos de resultados positivos dispensam outros comentarios, encontrada em todas as pharmacias e drogarias do Brasil.

**HOMOEOPATHIA COELHO BARBOSA & C.**  
 C. POSTAL 602  
 END. TEL. ALLIUM  
 COELHO BARBOSA  
 Rua da Carioca, 32 Rio de Janeiro  
 22-2940

Enviando \$400 em sellos para a Caixa Postal 602 Rio, V. S. obterá GRATIS o INDICADOR HOMOEOPATHICO DO DR. JOSE COELHO BARBOSA, com todas as indicações e preços, alem de um bonito BRINDE para o anno de 1936. Para cada mal ha um remedio. Esse remedio será encontrado no "INDICADOR HOMOEOPATHICO"

**Velo Cyclismo de Iguaçu**  
 Realizou-se no dia 12 deste, no salão da União Progressista, desta cidade, com a presença de numerosos associados, a eleição da nova directoria deste novel gremio, e que ficou assim organizada:

Presidente, Cesar Augusto Henriques; Vice-presidente, Ten. Joaquim P. Dias; 1º Secretario, Ulysses Teixeira Dias; 2º Secretario, Antonio Pacheco; 1º Thesoureiro, Manoel C. Rodrigues; 2º Thesoureiro, Domingos Licurio.  
 Director esportivo, Theophilo Bichara; Auxiliat, Acacio Roza.  
 Procurador, José da Silva Pinho.  
 Conselho Fiscal: José Marandola, Antonio Azevedo e Guerino Simonato.

**Sezões de Abreu Sobrinho**  
 Pilulas de Cafeara

**FABRICA DE CHARUTOS**  
**HAVANDOS DO BRASIL**  
 Fabricados com fumos semente havana, cultivados pelo processo de Cuba, por HERNANDEZ, em Nova Iguaçu -- Estado do Rio  
 Rua Bernardino Mello, 301 - Nova Iguaçu - E. do Rio -- Pedidos pelo Tel. 22-1439 - Casa Gallo - Rio

**Cinema Verde**  
 Amanhã e terça-feira GARY COOPER, em **LANCEIROS DA INDIA**  
 Dias 17, 18 e 19 de Abril Uma Noite de Amor  
 A querida GRACE MOORE, em **Os Miseraveis**  
 Dias 20 e 21 DE ABRIL Allô... Allô... Carnaval  
 Dias 1, 2 e 3 de Maio Favella dos meus amores

No mesmo programma -- O marinheiro Popeye, em **Mais forte que o teu** -- e nos dias 22 e 23  
 Com Barbosa Junior, M. Reis e Carmen Miranda -- e nos dias 22 e 23  
 mesmo film e um Complemento.  
 Com Carmo Santos e Sylvio V... -- BREVE -- o film em 2 épocas -- de Victor Hugo



Quando começa o declínio da inteligência humana?

Pelo Maestro LUIGI MARIA SMIDO

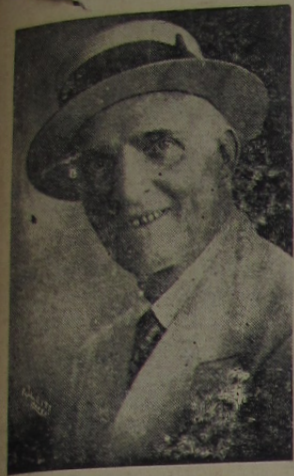

Alguem afirma que a inteligência humana começa a declinar aos 40 annos.

Inumeros factos provam, porém, que a força creadora nos homens superiores é justamente nesta idade que começa a fertilizar.

De facto! As produções mais notáveis em todos os ramos sahiram de cerebros que tinham u trapasados os 50 e 60 annos.

Si não vejamos: Cezar escreveu os seus celebres "Commentarios", Hegel construiu a sua "philosophia", Ke ler inventou as "taboas da logarithmia", Morsini organizou o "alfabeto telegraphico", quando contavam annos de vida que orçavam a idade citada.

Na musica: Verdi, Wagner, Meyerbeer e Haydn escreveram as immortaes obras: "Othello", "Falstaff", "Parsifal", "Africana" e a "Creação" depois dos 60 annos.

Na pintura: Velasquez, Tiziano, Tintoretto e Miguel Angelo produziram as famosas telas depois de encanecidos.

Ibsen e Cervantes: os seus dramas mais fortes, Gallileu as suas maiores descobertas na idade sexagenaria.

Catão começou a soltar o grego aos 80 annos e Edison deslumbrou o mundo com as suas prodigiosas invenções faltado pouco para alcançar o centenário.

Dos artistas brasileiros podemos citar Carlos Gomes, que nos seus ultimos annos de vida, quando estava batendo na casa dos sessenta, amargurado pelas contrariedades pecuniarias se consolava pensando nos triumphos obtidos nos seus cantos de cysne. "Escravo e Condor" dizia envergando-se de ter sido o autor do "Guarany", e pedida aos directores das companhias lyricas cortar sem

piedade o que a opera continha de mais trivial. Affirmação pessoal como se pode ver na biographia do grande mestre pelo jornalista bahiano Syvio Boccane-gra.

Os irmãos Bernardelli na pintura e na escultura, Bi-lac na poesia, só firmaram o seu grande valor quando as suas cabelleiras eram niveos locos de arminho.

A que devemos esses factos assombrosos?

No tempo que os homens trabalhavam pela gloria trilhavam sempre a escala ascendente, hoje, ao contrario, que quem roge o mundo é o vil metal, os artistas descendem vertiginosamente a escala da vida.

Quem é Mascagni? Não ha quem diga ser o autor da "Mirabeau", da "Amica", do "Rantzau", mas sim da "Cavalleria Rusticana", a opera que escreveu na ansia de emancipar-se de uma companhia mambembe de operetas, da qual era o regente.

Quem é Puccini? o autor do "Trittico", da "Fanciulla del West", qual nada! Se tivesse ficado somente com as humanas "B-hème" e "Tosca" teria conservado o seu nome impoluto.

E o autor dos "Palhaços" é o mesmo do "Rolando" e dos "Medicis"?

Lehár farto de levar pitos do rispido commandante de um regimento austriaco porque a banda não trombona a com bastante beireiro escreveu a "Viuva Alegre", que lhe rendeu o bastante para trocar a luzida farda de "Kapllemeister" pela casaca, e hoje "fabrica" duzias de operetas por anno que lhe murcham as petalas das corças de louro conquistadas na pobreza.

Maldito o dinheiro que ofusca e allucina os homens a ponto de desprezarem a luz encandescente do facho do genio pelos fogos fatuos, que nas noites calidas do

AIR FRANCE CORREIO AEREO



Rêde aerea mundial LINHAS SUL AMERICANAS Serviço semanal 100 oje aerco Natal-BRASIL-EUROPA-Barcelona EM MENOS DE DOIS DIAS Rio-Lisboa em menos de 3 dias Via Cia. Aero-Portugueza RIO-BUENOS AIRES EM 10 horas

Fechamento das malas Para o Norte, Africa, Europa e Oriente

TODOS OS SABBADOS ás 18 hs. na Agencia da Cia. ás 22 hs. no Correio Geral.

Para o sul, Uruguay, Argentina, Chile até Perú Todas ás terças feiras ás 18 hs. Tanto na Agencia da Cia. con o no Correio Geral.

Bureau de informaçoes Na Redacção desta folha AV. RIO BRANCO, 62 Telephone, 3-0010

Publicações

GAZETA DE IGUASSÚ. — Apos pequena interrupção de publicaçao, acaba de entrar em nova phase de actividade o novo jornal "Gazeta de Iguassú".

O benquisto quinzenario apresenta-se radicalmente modificado, quer em sua orientação, quer em sua direcção, obedecendo agora, nesse segundo cyclo, a um rumo mudamente politico. Ao s u director, sr. José Carlos Dias, e todos os seus cooperadores, nossos votos de prosperidades.

ASSIGNAR o jornal da terra em que se vive, é trabalhar em prol do progresso dessa mesma terra.

estio evaporam dos tumulos.

NOTAS — Pelo folhetim do "Journal do Commercio" (19-2-36) o abalizado musicista e critico Oscar Guanabarrino relata o grande successo que obteve recentemente no theatro real de Roma a opera "Cy-rano de Bergerac" do Maestro Franco Alfano que, desaprezando o vil metal, subiu a escala da gloria e aos 60 annos alcançou a celebridade universal.

O DESPERTAR DE IGUASSÚ

Nova Iguassú que vinha progredindo a passos lentos, despertou, nesta ultima decada, atirando-se a um trabalho intenso, que vae-se estendendo por todos os recantos do municipio e produzindo farta messe. E este surto vertiginoso que se nota tende a avançar cada vez mais ladas as grandes possibilidades do seu fertil territorio para varias culturas e campo vasto para o desenvolvimento da industria e do commercio.

Foi a laranja que teve o condão magico de despertar os campos adormecidos para um trabalho fecundo e remunerador, que vae fazendo a grandeza economica deste lindo rincão fluminense.

Realmente, quem viajava ha dez annos passados pela Central do Brasil, avistava vasta extensão de terras sem vestigios de cultura, e hoje os verdejantes laranjeas somem de vista por montes e varzeas, dando trabalho a innumeras familias.

Muitas fazendas, que jaziam abandonadas, improductivas, estão sendo retalhadas em lotes para venda a longo prazo, e assim a agricultura vae tomando alento pela pequena lavoura e os campos vão se povoando.

Esse surto formidavel, que se nota na lavoura vae se reflectindo na vida urbana de Iguassú. Com effeito, a cidade vae tomando novo aspecto.

Predios de architectura moderna vão se erguendo pelos diferentes bairros e novas ruas vão se abrindo.

O commercio se expande e a industria começa a se desenvolver

O hospital que era uma das maiores aspirações da população, já



te á Prefeitura — nas segundas, quartas e sextas-feiras, das 12 ás 20 horas.

Dra. Amelia Pinheiro de Almeida

CIRURGIÁ DENTISTA

Especialista em extracções sem dor, abscessos, tumores, e tudo que se trate da estomatologia.

CONSULTORIOS:

Avenida Rio Branco, 140-3º andar-sala, 8 (entrada pela rua Assembléa, 88). Nas terças, quintas e sabbados — das 13 ás 18 horas. Districto Federal

Nova Iguassú: Rua Marechal F. Peixoto, 30, em frente á Prefeitura — nas segundas, quartas e sextas-feiras, das 12 ás 20 horas.

Humorismo...

— Veja só! Não é que d. Milooa, viuva, quarentona, fígou um maior?

— Minha filha, é o resultado da manobra do outímio...

Um pae, querendo examinar os conhecimentos de seu filho no collegio, perguntou: — O que está mais longe, a America ou a lua?

— A America! — respondeu o menino sem vacilar.

— Como pôde dizer semelhante barbaridade? — replicou o pae.

— Porque pôde-se ver a lua, enquanto se não pôde ver a America.

Hoje... e sempre

Todas as pessoas devem preferir o que é bom, pois que assim beneficiarão um dos órgãos mais delicados: — O ESTOMAGO.

Estão nestas condições: O CAFE' MOINHO DE OURO, que foi, é, e será sempre o preferido das pessoas de bom gosto;

O CHOCOLATE MOINHO DE OURO, por ser o mais nutritivo e saboroso; Os gostosos BOMBONS, os afamados CARAMELOS chics, as CASTANHAS DO PARA, as saborosas BALSAS de leite e chocolate, a excelente CANELA, avulsas e em latinhas, a PIMENTA especial em latas de todos os tamanhos, etc. etc.

Fabrica MOINHO DE OURO

LARGO DE S. FRANCISCO -- RUA LUIZ DE CAMÕES, 2

Tel. 2-9118 --RIO DE JANEIRO

batalhando pela grandezza do Municipio, na sua longa existencia.

T. U.

Seja bairrista!...

Concorra para o progresso e engrandecimento de Nova Iguassú! Nós vendemos-lhe pelo preço do Rio ou mais barato ainda, porque não pagamos alugueis caros e lavas exorbitantes.

Não fazemos questão de lucros, fazemos questão de vender!

Todos, pois, á ALFAIATEIRA GLOBO

Directo: Floriano, 384 — Nova Iguassú — Estado do Rio

á ponte da Central)



SALÃO BRASIL

Praça Ministro Seabra, 10—Nova Iguassú

Senhoras e senhoritas, procurem o seu gabinete reservado, completamente independente dos cavalheiros, e do contratado cabeleireiro competente para todo serviço concernente á arte. Tratados em estylos diversos, depilações, sobrancelhas, etc.

Tratamr cabelos — Louro e preto

TUDO POR PREÇOS MODICOS



# Ginasio Leopoldo

Jornal, em cujo programa figura em primeiro plano a INSTRUÇÃO E EDUCAÇÃO DO POVO, — "Correio da Lavoura" tem publicado, em seus numeros anteriores, suas impressões e noticias sobre o "Ginasio Leopoldo". E o tem feito com entusiasmo e satisfação, porque reconhece, nesse estabelecimento, um educandario modelo, de que se pode orgulhar o Municipio de Iguassú. Hoje, que dispomos de maior espaço, inserimos uma reportagem mais pormenorizada, ilustrada com clichês e algumas informações de real utilidade para os que pretendam nele matricular seus filhos.



Fachada do Ginasio



Parque de recreio

## Cursos Officiaes

Mantem o Ginasio dois cursos fiscalizados pelo Governo Federal: o GINASIAL E O COMERCIAL.

## Curso Primario

É feito em 4 anos, de modo a proporcionar aos alunos uma base sólida, sobre a qual assentem os conhecimentos que lhes serão ministrados, futuramente, no curso secundario.

## Corpo Docente

É composto pelos seguintes professores, todos devidamente registrados no Departamento Nacional do Ensino:

- Leopoldo Machado Barbosa, Diretor-Proprietario—PORTUGUÊS E HISTORIA DA CIVILIZAÇÃO.
- J. de Moraes Pinheiro—INGLÊS, CONTABILIDADE E STENOGRAFIA.
- A. M. Torres—FRANCÊS.
- Newton G. de Barros—MATEMATICA (ARITMÉTICA, ALGEBRA E GEOMETRIA).
- Ely Mendes Lopes—GEOGRAFIA, COROGRAFIA E HISTORIA DO BRASIL.
- João A. Barbosa Ribeiro—DIREITO COMERCIAL E LEGISLAÇÃO FISCAL.
- José dos Campos Mautães—FISICA, QUIMICA E HISTORIA NATURAL.
- Abilio Martinho—MUSICA E CANTO ORFEÔNICO.

Leopoldina Machado Barbosa, Secretária—Datilografia.

Marilia Almeida Barbosa—Curso Primario.

Auxiliares do Ensino: alunos graduados dos cursos adeantados.

## Ano letivo

Começa a 1º de Fevereiro para os Cursos Primarios e a 1º de Março para os Cursos Officiaes, e termina, para todos os cursos, a 20 de Dezembro.

## Taxas e Mensalidades:

Matricula	10\$000
Assinatura anual do "Alvorecer"	6\$000
Caderneta escolar	1\$000

## Mensalidades:

Curso Ginasiol	60\$000
» Comercial	60\$000
» de Admissão	35\$000
3º e 4º Anos Primarios	30\$000
1º e 2º Anos Primarios	25\$000
Infantil	20\$000

## Horario das aulas:

Cursos Officiaes (Ginasiol e Comercial) Das 8 às 12 horas  
Cursos Primarios Das 12 às 16 horas

As aulas são de 50 minutos, havendo um intervalo de 10 minutos entre uma e outra.

## Disciplina

É rigorosa, porque de molde a **ENSINAR EDUCANDO**, mas conscienciosa e justa.

## Liga Pró Educação e Bondade

É uma sociedade de alunos e professores que, como se infere do seu titulo, colima a Educação e a Bondade. Faz parte, tambem, do programa, que é grande e belo, o desenvolvimento das tendencias literarias e oratorias dos seus associados, para o que mantem uma revista — o **Alvorecer** — que aceita colaboração de todos os associados que se queiram exercitar nas artes intellectuais, e realiza reuniões hebdomada-rias, nas quais a tribuna lhes é franqueada.

## Edificio proprio:

Rua Marechal Floriano, 230—Nova Iguaçu

E. do R.º

Telephone, 230



Reforma  
Com o advento de  
as ideias criminaes  
nloquente passou  
considerado difi  
namento e com  
transformação do sys  
de punição torna  
necessarias varias  
ações que paula  
mente vem se pro  
nando. O criminoso já  
mais o má que de  
face às leis. Passa  
considerado um  
estado no meio so  
as regras não co  
que apunlar por d  
nancia physica ou  
educação in omple  
uma naturalment  
aparece para dar  
a reeducação ou m  
tiação do individ  
meios necessarios  
resença dos fins s  
Consequencia dir  
taes reformas  
transformação do  
sidos em reforma  
Acontece, porém  
a mudança foi  
busca apanhando  
sistema enjos de  
não permitiam  
na sendo os destru  
totalmente. A falt  
técnica foi o gra  
espelho que afi  
da imperfeição e m  
mento inspirado em  
são sólidas e tão  
vidas. O panorama  
diário do mundo  
erno dá a impressã  
feita de um claus  
funcionarios em  
de maior inefi  
quasi boças, o re  
foi completamen  
verso, — as maior  
mas perfeitas ca  
são as mais effie  
cenas do crime. C  
formatorio: ao inv  
sitar os que delin  
rim da carreira cri  
mas, como que deg  
alhes o gosto pelo  
Os estabelecimen  
para mulheres e pa  
Cooperativ  
Sacos  
Casa especial  
Completo amonien  
na em ferro esmalta  
guitano e chumbo. C  
guitano e chumbo. C  
Vendas  
Martins  
Rua Marech  
Nova Iguaçu



# Reformatórios

OSWALDO SILVEIRA

Com o advento de novas ideias criminaes, o delinquente passou a ser considerado diferentemente e com a transformação do sistema de punição tornam-se necessarias varias modificações que paulatinamente vem se processando. O criminoso já não é mais o máu que desobedece ás leis. Passou a ser considerado um mal ajustado no meio social cujas regras não conseguem apanhar por deficiencia physica ou por educação incompleta. A pena naturalmente desaparece para dar lugar a reeducação ou má adaptação do individuo aos meios necessarios á consecução dos fins sociais. Consequencia directa de taes reformas foi a transformação dos presídios em reformatórios.

Acontece, porém, que a mudança foi muito brusca apanhando um sistema cujos defeitos não permitiam melhoria senão os destruindo totalmente. A falta de tecnica foi o grande empecilho que afastou da imperfeição o movimento inspirado em bases tão solidas e tão louvadas. O panorama presidiário do mundo hodierno dá a impressão perfeita de um cháos. Com funcionarios em grande maioria inefficazes, quasi boçaes, o resultado foi completamente inverso, — as maiores e mais perfeitas cadeias são as mais efficientes escolas do crime. Os reformatórios; ao invés de afastar os que delinquiram da carreira criminosa, como que desperdalhes o gosto pelo delicto.

Os estabelecimentos para mulheres e para

crianças são os que mais soffrem esta chaga em sua organização. E' bastante conhecido o conceito que se faz duma criança que a justiça devolve ao mundo depois desses estagios e que de lá vêm aprisionadas pelos peores vícios á espera dum estímulo sufficiente para delinquir com frieza impressionante. Entre nós são communs as fugas de menores do reformatório que se reputa de "modelo" e a civilizadissima terra de Tio Sam lançou ha pouco o protesto angustioso que Sinclair Lewis traduziu em seu monumental "Ann Vickers".

Para chegar-se a tal estado de coisas foi necessaria toda uma campanha em prol da reforma dos sistemas presidiários. Hoje, diante do maior engano que se podia esperar faz-se preciso um movimento, não de volta ao passado, mas de arrojo e emprehendimento. Em duas palavras poderíamos o resumir: "reformemos os reformatórios".

**Dr. Felicia de Lacerda Braga**  
ADVOGADO

—  
Aceita causas no Fóro da Capital Federal e no Estado do Rio de Janeiro.

—  
Escritório:  
Rua do Rosario, 147-Rio

—  
Residência:  
Estação Prof. Miguel Pereira  
Linha Auxiliar—E. do Rio

—  
MODO o individuo, que deixa de contribuir para a manutenção e prosperidade da folha local, commette grande attentado contra o progresso social do seu meio e difficulta o gozo dos beneficios que a imprensa prodigalisa no desempenho de seu nobre sacerdocio.

## Cooperativa POPULAR

**Seccos e Molhados**

Casa especial em tintas, ferragens e louças.

Completo sortimento de Prégos, Trens de cozinha em ferro esmalado agate e aluminio, Canos de ferro e chumbo, Telhas de zinco, Utensilios de folha, Carrinhos de mão, etc.

Vendas a dinheiro

**Martins & Filho**

Rua Marechal Floriano, 376

Nova Iguaçu — Telep. 104 — E. do Rio

# Estranha epidemia...

(Especial da U. B. J., para o CORREIO DA LAVOURA)

A offensiva victoriosa do samba na sociedade carioca será um phenomeno transitorio ou permanente? A sua descida dos morros para os salões da metropole não é felizmente remota assim que faça supor o seu eterno reinado.

A prophylaxia da musica e o saneamento do verso virão com as reacções factaes que esse abastardamento produzirá, hoje ou amanhã.

Que importa que um delirio momentaneo tenha tomado de assalto a mocidade carioca, ao ponto de querer a mesma equiparar o samba a uma especie de symbolo da nacionalidade, rotulando-o ainda de legitima expressão racial?

Comparemos essa phase com um surto epidemico. Essa especie de loucura que empalga o carioca, apesar de ser o peor dos symptomas, é transitoria e ha de ceder ás reacções do bom senso.

Que expressa o palavreado banal dos sambas? Por que elle se affirmou, victorioso, desceu dos morros, onde vivia, penetrou nos bairros "chics", tornou-se moda?

Hoje elle é o rei absoluto e tem, por ahi fóra, uma multidão de cultores de ambos os sexos, absolutamente victoriosos. O samba invadiu tudo, empolgou todas as classes, contaminou as cidades. Desceu das "favelas" cariocas e gostou do ambiente de luxo que lhe crearam. Os "malandros" hoje, que habitavam os morros inhospitos, usam collarinho e camisa de seda porque a industria prosperou. Não ha cantador ou compositor de samba que viva

na miseria e que não possa ganhar para manter-se, á custa dos generosos contractos que conseguem com as estações transmissoras.

E' a moda. Chegou a pharse delles. Por mais que não encontremos explicação para esse absurdo advento, temos de ceder á realidade dos factos. Só ha hoje uma coisa verdadeira e seria no Rio: é o samba, com os seus saracoteios, seus compassos acafegados, sua linguagem incrível.

Onde está o seu rythmo? A sua belleza? Ninguém sabe, nem procura saber. Todo mundo se deixou levar pelo entusiasmo inexplicavel, sem querer pesquisar as suas causas logicas.

Liga-se o aparelho de radio para uma estação qualquer e o samba que se ouve, cantado pelas dezenas de moças que disputam na metropole a corôa suprema, como se estivessem disputando a presidencia da Republica.

Vae-se a um casino, o samba, a um theatro, o samba. Em toda a parte, nos pequenos e grandes meios, nas superiores e inferiores camadas, o samba, o dominador, o rei, o unico, instalou-se, deixando os andrôgalos pelo conforto das boas roupas e dos ambientes civilizados.

E' esse o espectáculo, que vemos nós e vêm os estrangeiros. E' esse o symptoma actual da cultura e da civilização brasileira. Tudo isso nos deve inquietar seriamente. Não somos uma nação tão adolescente assim para não penetrar na realidade dos phenomenos. Vivemos uma phase tre-

## Fabrica de Bebidas FLUMINENSE

Aguardente e Alcool  
Productu genuino de canna.

EXPERIMENTE O AFAMADO  
"Licor das Damas"



**Silva, Lopes & Cia. Ltda.**

RUA Cel. FRANÇA SOARES, 15—Nova Iguaçu  
TELEPHONE, 40 -- Estado do Rio -- E. F. C. B.

## Coisas da policia chinesa

A policia de costumes é coisa muito séria... lá na China.

Dizem de Nankin que cinco jovens "exhibindo-se em publico em vestes excessivamente leves e transparentes" foram condemnadas, quatro dentre ellas a cinco annos de prisão e, a quinta, á sua pouca idade foi obrigada a se alistar como enfermeira nas fileiras do exercito.

Os seus filhos precisam voltar-se ás realidades objectivas. O samba é um retrocesso á primitividade, um lamentavel attestado de cultura e de bom gosto.

Que dirão de nós os turistas estrangeiros que nos visitam?

E o juiz da terra de Confucio termina a sua sentença, dizendo que "tal medida foi tomada afim de relembrar a essa nova enfermeira o pouco valor que representa o corpo humano".

Quanto teria que fazer esse severo juiz, se, de repente, se visse em uma das nossas modernas praias de banho!

## Polpa de Tamarindos

para refrescos e sorvetes de Abreu Sobrinho

**Drs. João Barbosa Ribeiro**

E  
**João de Almeida Barbosa Ribeiro**

ADVOGADOS

Escríp. Rua do Carmo, 70 - Rio

Residencia: Campos da Paz, 87

Appartamento, VII - Rio

No forum desta cidade, ás 3as., 5as., 6as. e sabbados

Trabalhos typographicos.

Nas officinas deste jornal

## Selleiro e Correeiro ARREIOS EM GERAL

Concerta todo e qualquer artigo concernente ao ramo.

Artigos de foot-ball e pastas. — Trabalhos perfeitos — Preços módicos.

**E. C. LEAL**

RUA PAULO DE FRONTIN, 12  
NOVA IGUAÇÚ E. DO RIO

## Pharmacia Santo Antonio



Neste bem montado estabelecimento encontra-se sempre grande sortimento de drogas, productos chimicos e pharmaceuticos.

Preparações nacionaes e estrangeiras -- Aviam-se quaesquer receitas com promptidão, asseio e modicidade nos preços.

**J. Castro & Chagas**

Praça Ministro Seabra, 12

Nova Iguaçu — Telep. 12 — E. do Rio



**Febres**

Unico remedio

**Pilulas**

**Caferana**

Abreu Sobrinho

INTERMITENTES - PALUSTRES - MALEITAS  
SEZÕES - TREMEDEIRAS

AGENTES GERAES **Araujo Freitas & C.**

R. OURIVES, 88 - RIO



# Nudificar-se não é eugenisar-se

Prof. OCTAVIO DOMINGUES  
(Lente da Escola Superior de Agricultura "Luiz de Queiroz", de Piracicaba)

Nada mais sem base biológica do que certa campanha, que de vez em quando recrudescer, aconselhando-nos a abandonar nossas roupas, e a nos pormos nus, ao sol. Diz-se, e com que ares cathedraicos, que o nudismo é a volta á natureza, e como tal, a conquista da saúde e da belleza. O corpo nú, afirma-se, pôde viver uma vida mais sã e mais moralizada. No nudismo é que está a salvação da especie, em via de completa degeneração. Liga-se até a idéa de andar nú com a idéa de eugenia. E despir-se é eugenisar-se.

E essa campanha é feita, muito bem feita, na massa do povo, entre a burguezia — entre os simples alphabetizados, dahi o halo de infallibilidade com que se mostra revestida.

Entretanto, como toda a idéa falsa, essa idéa é uma que merecia ser combatida, não a ferro e fogo, mas a golpes de cultura.

Nudificar-se não é eugenisar-se, nem o poderia ser. Porque o homem nú constitue um regresso lamentavel na evolução progressiva da especie. O nú não pôde constituir uma conquista, no sentido eugenico, porque a eugenia não cuida de melhorar a especie á custa de banhos de sol...

A humanização no seu berço andou nua, tal era o atrazo de suas victorias sobre a natureza. E a civilização, em ultima analyse, não é apenas um conjunto de victorias do homem sobre a natureza? Por que, en-

tão, entregarmo-nos de novo á natureza? Não seria isso, antes, um processo de animalização, de volta ao ponto de onde viemos?

Mas, por meio do nudismo, conquistaremos a saúde... Para argumentar, supponhamos que assim seja. Mas a conquista da saúde será o unico objectivo da vida? A vida resume-se, afinal, em vivermos sãos, sem dores, sem molestias?

Demais, a evolução que já soffreu a especie no sentido de conformar seu organismo á vida a sombra, não autoriza absolutamente uma modificação no sentido opposto, pois esta modificação, como disse, não seria origem de outras conquistas no terreno da nossa humanização. Ao contrario nos levaria a nos pormos mais baixo, no nivel animal, dentro da escala zoologica.

A eugenia nada tem a ver com o nudismo. Este, de nenhum modo, faz parte dos processos ou das medidas eugenisadoras da raça. Nudificar-se não é eugenisar-se. Será, talvez, voltar ao paraizo, mas depois de Adão ter comido a maçã.

PARA DORES MUSCULARES, RHEUMATICAS, GOLPES, TORCEDURAS, ENFIM QUALQUER DOR

FORMULA DO DR. JOAO DA SILVA SILVEIRA

NAS PHARMACIAS DEPOSITO: PHARMACIA POPULAR PELOTAS - RIO DE JANEIRO

Trabalhos typographicos? Na redacção deste jornal

## Fabrica de Cerveja



### MUNDO NOVO

Fabricantes das afamadas marcas de Cervejas "Mundo Novo", "Black Luzo", "Guerreira", "Soda Limonada" e "Guananá Globo".

## RIBEIRO & DIAS

Rua Bernardino Mello, 235  
NOVA IGUASSÚ—E. DO RIO — TELEPHONE, 25

## Automovel contra locomotiva

Em todo o mundo desenha-se bem claramente a luta estabelecida entre essas magnificas conquistas de intelligencia humana, que são o automovel e a locomotiva.

E' evidente que a viação ferrea actual é quasi a mesma de annos atraz, salvo o avanço desse ou daquele caminho de penetração. O desenvolvimento dos meios de comunicação acompanha o extraordinario avanço do progresso mundial e progrediram esses meios de comunicação, permanecendo relativamente estacionaria o kilometragem das ferrovias, apezar do augmento de trafego.

E' que surgiu um novo factor superante, o automovel, comunicação de aproveitamento mais elastico, mais util em emergencias que, pela falta de estudos preparatorios e realizações anteriores, não poderiam ser attendidas pela estrada de ferro. Hoje, o mundo inteiro, com o entrelaçamento das estradas de rodagem e o melhoramento de suas condições technicas, apresenta aspectos interessantes em materia de viação.

Companhias poderosas de estradas de ferro introduzem serviços supplementares de transportes de mercadorias pelas rodovias, afim de neutralizarem a concorrência que lhes faziam os caminhões.

Isto contribue de maneira magnifica para o incremento do automovel que, fatalmente, acabará por vencer a locomotiva em tempos muito proximos. Aquí no Brasil essa competição se vem fazendo sentir

## As religiões que se praticam na Africa

A igreja reformada no Sul da Africa tem chamado a attenção dos mais destacados missionarios africa nos sobre a enorme influencia do islamismo entre os nativos. Dos 135 milhões de africanos, 48 milhões são mussulmanos e só 21 1/2 milhões são protestantes.

O chefe supremo de Basuto Land que se converteu recentemente ao catholicismo, negou sua autorização para que os evangelhos da igreja reformada tragam proselytos no protectorado...

de modo acentuado, em detrimento do nosso progresso ferroviario e não é possivel ainda definir as suas consequencias sobre a economia nacional.

## CÃES DETECTIVES

Uma noticia interessante que nos chega de Vienna é o que se refere aos cães "detectives". São sherlocks de grande valor que nada ficam a dever aos seus brilhantes "collegas" de gravata e collarinho. Elles vivem em verdadeiros palacetes e recebem um trato especial por parte da policia viennense. Só são accetos os animaes de grande porte, visto que os pekinezes, os de Bruxellas e outros não impõem respeito. Após oito mezes de treinos elles passam a receber as primeiras lições dos mestres, que são dotados de grande paciencia e de altas qualidades pedagogicas. Cada um delles tem o seu nome no re-

gistro, com os actos de coragem que praticou, etc.

Esses animaes já prenderam 1.200 criminosos no anno passado, o que já é trabalhar pela lei. A criminalidade em Vienna diminuiu decisivamente, graças a esses valentes servidores que, aliás, ignoram os proprios actos de bravura por não lerem jornaes...

Si a moda pegar, teremos de assistir a um phenomeno interessante: a demissão de agentes e a sua substituição por cães-sherlocks. Além de serem auxiliares gratuitos, elles são de uma lealdade á prova de fogo...

Trabalhos typographicos? Nas officinas deste jornal

## Dr. Vianna Pires

Medico Parteiro

Especialidade: Molestias de creanças, syphilis e molestias de senhoras.

Applica 914 a preços modicos

CONSULTORIO E RESIDENCIA:

Rua Bernardino Mello, 337

Das 9 ás 18 horas — Attende a chamado a qualquer hora  
Nova Iguaçu—E. do Rio Tel. 80

## Grande Empreza Americanópolis

(FUNDADA EM 1921)

Unico proprietario da Empresa: Dr. Affonso de Oliveira Santos

Casas e terrenos, em S. Paulo, Rio de Janeiro e Campos do Jordão

Valor dos immoveis contratados 25.000:000\$

Distribuição de casas e terrenos por meio de sorteios mensaes autorizados por carta patente n. 32.

No PLANO UNICO, séries primeira, segunda e terceira, com prestações minimas de 5\$000, 10\$000 e 20\$000, num total de 725:000\$000.

Relação dos immoveis sorteados mensalmente:

1 palacete do valor de rs.	50:000\$000
1 bangaló do valor de rs.	30:000\$000
2 bangalós do valor de rs. 25:000\$000 cada um rs.	50:000\$000
1 casa do valor de rs.	20:000\$000
1 casa do valor de sr. 15:000\$000 cada uma, rs.	30:000\$000
2 casas do valor de sr. 10:000\$000 cada uma, rs.	200:000\$000
20 casas do valor de sr. 5:000\$000 cada uma, rs.	45:000\$000
9 casas do valor de sr. 5:000\$000 cada uma, rs.	300:000\$000
300 lotes de terreno no valor de 1:000\$000 cada um, rs.	725:000\$000
Somma total rs.	725:000\$000

36 CASAS E 300 LOTES DE TERRENO, MENSALMENTE, AO ALCANCE DE TODAS AS BOLSAS! — Os premios são do total do seu valor!

PROPRIEDADE DA EMPRESA:

Parque da Estrella e Parque Americano

Casas e terrenos no RIO DE JANEIRO

EM SÃO PAULO:

Casas e terrenos em Campos do Jordão—Jardim das Accacias, 5º, 6º e 7º Desvios do Bonde Santo Amaro  
Americanópolis, Paraisópolis, Villa S. Pedro, Villa Oriental e outros nesta Capital, Santo Amaro, Estação de Suzano, etc.

Sede em S. Paulo; Rua Senador Feijó, 27—8º andar—Secção de Artes Graphicas: Em S. Paulo, á rua dos Carmelitas, 22—Secção de Campos do Jordão: Villa Jaguaribe—O. L. Cardoso & Cia.  
Agencia no Rio de Janeiro: Rua Ramalho Ortigão, 9—2º andar.

Vendem-se lotes de terrenos em Paty do Alferes, proximo á estação

Clima saudavel

Preços modicos

Trata-se com a proprietaria, á

Rua Cel. Manoel Bernardes, 15



# Prefeitura Municipal de Iguassú

## ORÇAMENTO PARA 1936

## TITULO III

Art. 3.º — A receita do município de Iguassú é constituída pela arrecadação dos seguintes impostos e taxas:

- Consumo de aguardente
- Industria e profissão
- Imposto predial
- Imposto de diversões
- Aferição
- Alvarás
- Imposto sobre vehiculos
- Taxa de expediente
- Imposto sobre tropas
- Imposto sobre guias
- Taxa de penna d'agua
- Renda do Matadouro
- Renda do Cemiterio
- Multas
- Eventuaes
- Taxa sanitaria predial, commercial, industrial e profissional
- Taxa hospitalar
- Taxa de conservação de estradas de rodagem
- Divida activa
- Imposto territorial urbano
- Imposto sobre construção
- Numeração
- Empachamento
- Fabricação de carvão e extracção de lenha.

Art. 4.º — Todas as rendas municipaes, excepto as de conservação de estradas de rodagem, enterramentos em sepulturas rasas, barreiras e depositos publicos, fora da cidade, serão arrecadadas na Thesouraria da Prefeitura mediante guia expedida pela Contadoria.

Art. 5.º — Serão cobradas fora da Thesouraria as seguintes rendas:

Das taxas de conservação de estradas de rodagem pelos cobradores; das covas rasas nos cemiterios pelos administradores; das barreiras pelos guardas; dos Depositos Publicos fora da cidade pelos guardas; dos Mercados e Feiras Livres pelos fiscaes.

§ 1.º — Os funcionarios incumbidos das arrecadações dessas rendas, fora da Thesouraria, darão ao contribuinte o recibo em talão da Prefeitura em duas vias, a primeira para ser entregue á parte e a segunda servirá de documento para prestação de contas na secção de Contabilidade, com excepção do cobrador da taxa de conservação das estradas de rodagem, que levará talão extrahido pela Contabilidade e prestará contas depois de effectuado o recebimento.

Art. 6.º — A taxa sanitaria predial fica desdobrada em taxa sanitaria predial e taxa sanitaria commercial, industrial e profissional.

§ 1.º — A taxa sanitaria predial será de um mil réis (1\$000), por predio e por mez.

§ 2.º — A taxa sanitaria commercial, industrial e profissional, será de 20% sobre o valor dos alvarás.

Art. 7.º — Para a cobrança da taxa de empachamento fica o município dividido em duas zonas com as denominações de primeira e segunda zonas.

§ 1.º — A primeira zona é comprehendida pelas seguintes ruas: Cel. Bernardino Mello e Dr. Getulio Vargas; Avenidas Floriano Peixoto e Nilo Peçanha; Praças Ministro Seabra e João Pessoa, no primeiro districto; rua da Matriz, São João Baptista, Tavares Guerra e avenida Dr. Arruda Negreiros, em São João de Merity; rua Yara e praça Dr. Manoel Reis, em São Matheus; avenida João Pessoa, Francisca de Almeida, Mirandella e Menna Barreto; pnaça Paulo de Frontin e rua Cel. Nicolau Rodrigues, em Nilopolis, 7.º districto; avenida Nilo Peçanha, Plinio Casado, Duque de Caxias, Rio-Petropolis e travessa Manoel Corrêa em Caxias.

O doutor Sebastião de Arruda Negreiros, prefeito do município de Iguassú, Estado do Rio de Janeiro, usando das attribuições que lhe são conferidas pelo § 4.º do Art. 11 do Decreto n. 19.398, de 11 de Novembro de 1930, e devidamente autorizado pelo Conselho Consultivo do município.

## RESOLVE:

## TITULO I

Art. 1.º — Fica orçada a receita do município de Iguassú para o exercicio de 1936 em 1.600.000\$000 (mil seiscentos contos de réis), pela forma seguinte:

1.º — Consumo de aguardente .....	28:000\$000
2.º — Imposto predial .....	350:000\$000
3.º — Aferição .....	23:000\$000
4.º — Alvarás .....	140:000\$000
5.º — Imposto de Vehiculos .....	18:000\$000
6.º — Imposto de tropas .....	1:000\$000
7.º — Taxa de expediente .....	20:000\$000
8.º — Imposto sobre guias .....	65:000\$000
9.º — Taxa de penna d'agua .....	25:000\$000
10.º — Renda do Matadouro .....	200:000\$000
11.º — Renda de Cemiterios .....	35:000\$000
12.º — Multas .....	20:000\$000
13.º — Eventuaes .....	50:000\$000
14.º — Taxa sanitaria commercial, industrial e profissional .....	28:000\$000
15.º — Taxa sanitaria predial .....	110:000\$000
16.º — Divida activa .....	150:000\$000
17.º — Taxa hospitalar .....	60:000\$000
18.º — Conservação de estradas de rodagem .....	20:000\$000
19.º — Imposto territorial urbano .....	30:000\$000
20.º — Numeração .....	10:000\$000
21.º — Construção .....	12:000\$000
22.º — Imposto de empachamento .....	10:000\$000
23.º — Fabricação de carvão e extracção de lenha .....	20:000\$000
24.º — Industria e profissão .....	143:000\$000
25.º — Imposto de diversões .....	32:000\$000
<b>Total .....</b>	<b>1.600:000\$000</b>

## TITULO II

Art. 2.º — Fica orçada a despesa do município de Iguassú, para o exercicio de 1936 em 1.600.000\$000 (mil e seiscentos contos de réis), pela forma seguinte:

§ 1.º — Executivo Municipal:	
Cons. I — Honorarios do prefeito .....	21:600\$000
Cons. II — Representação do prefeito .....	8:400\$000
Cons. III — Secretaria, Contadoria, Thesouraria e Portaria .....	94:920\$000
§ 2.º — Instrução Publica:	
Cons. I — Pessoal .....	78:000\$000
Cons. II — Material .....	6:000\$000
Cons. III — Subvenções .....	13:200\$000
Cons. IV — Aluguéis de casas .....	24:000\$000
121:200\$000	
§ 3.º — Directoria de Hygiene:	
Cons. I — Pessoal .....	16:200\$000
Cons. II — Subvenção ao Hospital de Iguassú .....	20:000\$000
Cons. III — Posto Medico .....	1:200\$000
37:400\$000	

§ 4.º — Directoria de Obras e Viacão:	
Cons. Unica — Pessoal .....	37:200\$000
§ 5.º — Matadouro:	
Cons. Unica — Pessoal .....	16:800\$000
§ 6.º — Archivo:	
Cons. Unica — Pessoal .....	7:200\$000
§ 7.º — Lançadores:	
Cons. Unica — Pessoal .....	22:200\$000
§ 8.º — Fiscalização:	
Cons. Unica — Pessoal .....	49:800\$000
§ 9.º — Cemiterios:	
Cons. I — Pessoal .....	26:640\$000
Cons. II — Conservação .....	10:000\$000
36:640\$000	
§ 10 — Guarda Municipal:	
Cons. Unica — Pessoal .....	7:200\$000
§ 11 — Obras Publicas:	
Cons. I — Pessoal .....	375:844\$000
Cons. II — Material .....	300:000\$000
675:840\$000	
§ 12 — Policia e Forum:	
Aluguel de casas para destacamentos .....	6:240\$000
Alimentação dos presos .....	5:000\$000
Material, iluminação e aseo .....	6:760\$000
18:000\$000	
§ 13 — Taxa Hospitalar:	
Cons. Unica .....	60:000\$000
§ 14 — Guarda Nocturna:	
Cons. Unica — Pessoal .....	3:600\$000
§ 15 — Divida Passiva:	
Cons. Unica .....	50:000\$000
§ 16 — Iluminação Publica:	
Cons. Unica .....	130:000\$000
§ 17 — Publicação e Expediente:	
Cons. Unica .....	30:000\$000
§ 18 — Eventuaes:	
Cons. Unica .....	50:000\$000
§ 19 — Limpeza Publica e Particular:	
Cons. I — Pessoal .....	50:000\$000
Cons. II — Material .....	10:000\$000
60:000\$000	
§ 20 — Conservação de Estradas de Rodagem:	
Cons. I — Pessoal .....	35:000\$000
Cons. II — Material .....	5:000\$000
40:000\$000	
§ 21 — Emplacamento:	
Cons. I — Pessoal .....	3:600\$000
Cons. II — Material .....	6:400\$000
10:000\$000	
§ 22.º — Almozarifado:	
Cons. Unica — Pessoal .....	12:000\$000
Total .....	1.600:000\$000

**DETECTIVES**  
 gistro, com a acção  
 e re-  
 tacti-  
 ks de  
 Esses animas  
 deram 1.200  
 no anno pasado,  
 já é trabalhar  
 de criminalidade  
 na diminuição  
 mente, graças  
 valentes ser-  
 aliás, ignoram  
 prios actos de  
 por não lerem  
 Si a moda for  
 remos de assis-  
 phenomeno in-  
 te: a demissão  
 tes e a sua sub-  
 por cães-sher-  
 de serem auxi-  
 luitos, elles são  
 lealdade á prova  
 de go...

**Trabalhos typographicos?**  
 Nas officinas desta...

**anna Pires**  
 ico Parteiro  
 estias de creanças, syphilis e  
 as de senhoras.  
 a preços modicos

**ARDENÇA:**  
**ardino Mello, 337**  
 Attendo a chamado a qualquer hora  
 do Rio Tel. 83

**ericanópolis**

**de Oliveira Santos**  
 aneiro e Campos do Jordão  
**ados 25.000:000\$**  
 de sorteios mensaes autorizados  
 n. 32.

segunda e terceira, com prestações  
 total de 725:000\$000.  
 salmentes:  
 50:000\$000  
 30:000\$000  
 50:000\$000  
 20:000\$000  
 30:000\$000  
 200:000\$000  
 45:000\$000  
 300:000\$000  
 725:000\$000  
 uma total rs.

**MENSALMENTE AO ALCANCE**  
 os são do total do seu valor

**Parque Americano**  
**RIO DE JANEIRO**  
**PAULO:**  
 Jordão—Jardim das Acacias.  
 Bonde Santo Amaro  
 dro, Villa Oriental e outras nesta C  
 ção de Suzano, etc.  
 Feijó, 27—2.º andar—Secção de Am  
 melitas, 22—Secção de Campos  
 & Cia.  
 Ramalho Otigão, 6—2.º andar.



§ 2.º — A segunda zona é compreendida pelas demais ruas, avenidas e estradas de rodagem.

§ 3.º — A taxa de empachamento será cobrada pela utilização de qualquer logradouro e de acordo com a tabella annexa.

Art. 8.º — As licenças para construção, as averbações e as transferências, serão pagas dentro do prazo de 30 dias, contados da data do despacho do prefeito.

Paragraphe unico — Decorrido o prazo do Art. 8.º fica o infractor sujeito á multa de 20\$000 (vinte mil réis).

Art. 9.º — Ficam sujeitos ao imposto predial as sublocações e o valor locativo dos predios nessas condições será pela somma das sublocações.

§ 1.º — No arbitramento do valor locativo serão avaliadas as obrigações dos locatarios que possam constituir, ainda que indirectamente, renda do predio alugado.

Art. 10 — Estão sujeitos á taxa sanitaria predial, todos os predios localizados dentro do perimetro urbano dos 1.º, 2.º, 4.º, 7.º e 8.º districtos (incluindo-se Mesquita, Belford Roxo no 1.º districto).

Art. 11 — Os proprietarios são obrigados a comunicar no prazo de 30 dias a occupação de seus predios e qualquer augmento ou diminuição do valor locativo dos mesmos, sob pena de multa de cincoenta mil réis (50\$000).

§ 1.º — Serão igualmente obrigados a comunicar no mesmo prazo a vacancia dos predios para a respectiva baixa sob pena de persistir o lançamento feito até o fim do semestre.

Art. 12 — Quando o predio estiver fechado por espaço maior de seis mezes será o respectivo terreno lançado para pagamento de imposto territorial urbano.

Art. 13 — Os predios incendiados, em ruínas, e os que forem condemnados pela Prefeitura, por falta de condições hygienicas ou por ameaçar a segurança dos moradores e não forem demolidos nem nelles iniciadas as obras necessarias, serão lançados em uma taxa especial de 50% sobre o seu valor locativo, tomando-se por base o ultimo lançamento feito. No anno seguinte esta taxa será elevada ao dobro e nos annos subsequentes será triplicada.

Art. 14 — Os proprietarios dos estabelecimentos commerciaes, industriaes e profissionaes, que iniciarem o funcionamento dos mesmos sem o competente alvará, ficam sujeitos á multa de 100\$000 (cem mil réis) e a apprehensão da respectiva mercaderia.

Art. 15 — Os alvarás concedidos para qualquer negocio de industria ou profissão, iniciados depois do mez de Janeiro, serão cobrados em relação aos mezes que decorrerem do seu inicio ao fim do exercicio.

Art. 16 — Os impostos e taxas devidos em épocas são os seguintes: os alvarás de consumo de aguardente, vehiculos, tropas e industria e profissão são cobrados annualmente e adeantadamente de 1 a 31 de Janeiro, juntamente com a taxa de afeição, taxa sanitaria commercial, industrial ou profissional.

§ 1.º — O imposto territorial urbano será cobrado por semestre adeantadamente, o primeiro semestre de 1 a 31 de Março e o segundo semestre de 1 a 31 de Julho.

§ 2.º — O imposto predial é cobrado por semestre adeantadamente, o primeiro semestre de 1 a 31 de Maio e o segundo de 1 a 31 de Outubro.

§ 3.º — As rendas do Matadouro e cemiterios e as taxas sobre conservação de estradas de rodagem, são arrecadadas mensalmente.

§ 4.º — A taxa sanitaria predial e a de penna d'agua serão cobradas juntamente com o imposto predial nos mezes de Maio e Outubro.

§ 5.º — A taxa hospitalar creada em 1927 com applicação especial é cobrada pela seguinte forma: 20% sobre os alvarás especiaes de explosivos e bebidas alcoolicas; 10% sobre todos os alvarás em geral, e 2\$000 sobre qualquer imposto ou taxa que não esteja sujeito aos alvarás, exceptuando-se as taxas sanitarias, pena d'agua, Matadouro e taxa mortuaria.

§ 6.º — As taxas sobre conservação de estradas de rodagem creada pela resolução 143 e 153 de 7 de Julho e 5 de Agosto de 1924, respectivamente, com applicação especial, serão arrecadadas mensalmente.

Art. 17 — Os funcionarios da Prefeitura, remunerados, não terão direito a porcentagem sobre o que arrecadarem.

Art. 18 — Os impostos e taxas municipaes terão dois periodos de cobrança. Esses periodos são os seguintes:

1.º — Periodo de cobrança normal com trinta dias de prazo.

2.º — Periodo de cobrança com 10% de adicional e começa depois de findo o 1.º periodo.

Findo o segundo mez de adicional a cobrança poderá ser feita executivamente, accrescida dos 10% de adicional.

Art. 19 — A taxa creada para o fabrico de carvão e extração de lenha terá applicação especial na conservação de estradas de rodagem e será cobrada de acordo com a tabella annexa.

Art. 20 — A taxa de expediente incide sobre papéis e documentos relativos aos negocios municipaes.

§ 1.º — O pagamento desta taxa se effectuará por meio de sellos ou estampilhas collocados nos papéis sujeitos aos mesmos, devidamente inutilizados.

§ 2.º — A taxa de expediente será cobrada de acordo com a tabella annexa.

§ 3.º — Incurrirá na multa de 10\$000 (dez mil réis) imposta e cobrada administrativamente, o funcionario que receber ou processar papéis sujeitos ao sello, sem que este tenha sido pago.

§ 4.º — São isentos de sello os papéis para fins eleitoraes e militares, e requerimentos de funcionarios municipaes pedindo pagamento de seus vencimentos.

Art. 21 — Fica alterada para 10\$000 (dez mil réis) a multa estabelecida pelo Art. 59 do Codigo de Posturas Municipaes.

Art. 22 — As obras em sepulturas, em qualquer cemiterio do municipio devem ser requeridas como obras particulares e estão sujeitas ao pagamento da taxa de construção.

Art. 23 — A extração de guia para pagamento de imposto predial e pena d'agua é independente de requerimento.

Art. 24 — Os botequins deverão expôr em lugar visivel uma tableta com o preço da chicara de café, sob pena de multa de dez mil réis (10\$000).

Art. 25 — As licenças e alvarás de qualquer negocio, industria e profissão deverão ser collocados em molduras, com vidro em local visivel, sob pena de multa de 10\$000 (dez mil réis).

Art. 26 — Os funcionarios municipaes não poderão incumbir-se o pagamento de licenças ou quaesquer impostos devidos á Prefeitura, ao Estado, nem do andamento de papéis nas repartições publicas, sob pena de multa de 50\$000 (cincoenta mil réis).

Art. 27 — A escripturação da Receita e Despesa deverá ser feita por districto de forma a ser conhecida a contribuição de cada um delles.

Art. 28 — As licenças e plantas relativas á construção devem permanecer no local da obra, sob pena de multa de 10\$000 (dez mil réis).

Art. 29 — Fica o prefeito autorizado:

a) a rever a canalização de agua, fazendo as necessarias alterações;

b) a entrar em accordo com os municipes devedores de impostos ou taxas em atrazo até 1934, podendo trasgír e fazer concessões razoaveis para liquidação dos debitos inscriptos até aquella data;

c) a abrir creditos necessarios para occorrer a qualquer pagamento reclamado como despesa urgente ou inadivél relativa á epidemia e socorros publicos, os quaes figurarão em orçamento supplementar.

d) a conceder ferias regulamentares, cada anno, aos funcionarios do quadro effectivo e tambem aos jornaleiros e diaristas effectivos;

e) a isentar de qualquer imposto ou taxas municipaes, a qualquer escola particular, que dê instrução gratuita a mais de 20 alumnos;

f) quando os serviços assim exigirem e a titulo provisorio, admitir sem vencimentos auxiliares para o serviço de fiscalização e arrecadação de impostos, percebendo estes, apenas, percentagens sobre o que arrecadarem;

g) fazer as desapropriações necessarias ao alargamento, rectificação ou prolongamento de logradouros publicos;

h) rever o lançamento de terrenos baldios situados nos perimetros urbanos.

ALVARA'S

EM GERAL . . . . . 10\$000

ALVARA'S ESPECIAES

	Maximo	Médio	Minimo
Até 100 lotes . . . . .	\$ 200\$000	\$	\$
De 101 a 500 lotes . . . . .	\$ 300\$000	\$	\$
De 501 a 1.000 lotes . . . . .	\$ 500\$000	\$	\$
Mais de 1.000 lotes . . . . .	\$ 800\$000	\$	\$
Argila, extração . . . . .	500\$000	300\$000	200\$000
Acido, fabrica . . . . .	500\$000	300\$000	50\$000
Acido, mercador . . . . .	200\$000	100\$000	80\$000
Acougue . . . . .	120\$000	100\$000	80\$000
Adubos chimicos . . . . .	300\$000	200\$000	100\$000
Artigos para carnaval . . . . .	\$	50\$000	\$

	Maximo	Médio	Minimo
Agente, gerente ou director de Banco ou Casa Bancaria . . . . .	200\$000	150\$000	100\$000
Armador com estabelecimento . . . . .	\$	50\$000	\$
Amolador, ambulante . . . . .	\$	30\$000	\$
Andorinha . . . . .	\$	120\$000	\$
Agencia ou escriptorio para venda de terrenos . . . . .	\$	200\$000	\$
Agencia ou escriptorio . . . . .	\$	50\$000	\$
Agrimensor com escriptorio . . . . .	\$	100\$000	\$
Arquitecto ou constructor . . . . .	\$	100\$000	\$
Aguardente, deposito . . . . .	500\$000	300\$000	200\$000
Aguardente, varejo . . . . .	100\$000	50\$000	30\$000
Alcool, deposito . . . . .	500\$000	300\$000	200\$000
Alcool, varejo . . . . .	100\$000	50\$000	30\$000
Angú, mercador . . . . .	\$	20\$000	\$
Açucar, deposito . . . . .	300\$000	200\$000	150\$000
Açucar, refinação . . . . .	500\$000	300\$000	200\$000
Armazen . . . . .	120\$000	100\$000	80\$000
Armarinho . . . . .	100\$000	50\$000	30\$000
Atravessador de generos . . . . .	300\$000	200\$000	150\$000
Advogado . . . . .	\$	50\$000	\$
Alfaiataria vendendo roupas feitas . . . . .	120\$000	100\$000	80\$000
Alfaiataria . . . . .	\$	50\$000	\$
Arreios, bridas e chicotes . . . . .	80\$000	50\$000	30\$000
Aves e ovos . . . . .	50\$000	30\$000	20\$000
Arame, fabrica ou deposito . . . . .	200\$000	150\$000	100\$000
Aguas mineraes, artificiaes e gazozas . . . . .	100\$000	80\$000	50\$000
Aluminio, artefactos, fabrica . . . . .	200\$000	150\$000	100\$000
Apparelhos automaticos . . . . .	100\$000	80\$000	50\$000
Apparelhos electricos . . . . .	100\$000	80\$000	50\$000
Apparelhos sanitarios, fabrica . . . . .	200\$000	150\$000	100\$000
Apparelhos sanitarios, mercador . . . . .	50\$000	30\$000	20\$000
Armas e munições . . . . .	\$	100\$000	\$
Artigos de esporte, fabrica . . . . .	200\$000	100\$000	80\$000
Asfalto, fabrica . . . . .	200\$000	150\$000	100\$000
Azulejo, ladrilhos, fabrica . . . . .	200\$000	150\$000	100\$000
Balas, bombons, fabrica . . . . .	100\$000	80\$000	50\$000
Idem, idem, deposito . . . . .	80\$000	50\$000	30\$000
Idem, idem, mercador . . . . .	\$	20\$000	\$
Banco ou Casa Bancaria . . . . .	800\$000	500\$000	300\$000
Banha, fabrica . . . . .	500\$000	300\$000	200\$000
Barbearia com 1 cadeira . . . . .	\$	30\$000	\$
Idem, com 2 cadeiras . . . . .	\$	50\$000	\$
Idem, com mais de 2 cadeiras, c/ uma . . . . .	\$	20\$000	\$
Idem, vendendo perfumaria, mais . . . . .	\$	50\$000	\$
Barracas com mesas armadas em dias de festa, vendendo café e doce (por dia) . . . . .	\$	10\$000	\$
Barracas com mesas armadas em dias de festa, vendendo café, doce e bebidas . . . . .	\$	20\$000	\$
Bazar . . . . .	200\$000	150\$000	100\$000
Bebidas alcoolicas, fabrica ou deposito . . . . .	500\$000	300\$000	200\$000
Bebidas alcoolicas . . . . .	100\$000	50\$000	30\$000
Belchior . . . . .	100\$000	80\$000	50\$000
Bilhahes, 1 . . . . .	\$	50\$000	\$
Bilhahes, 2 . . . . .	\$	80\$000	\$
Bilhahes, 3 . . . . .	\$	100\$000	\$
Bilhahes, mais de tres, por cada um que exceder . . . . .	\$	10\$000	\$
Bilhete de loteria . . . . .	\$	50\$000	\$
Biscoutos, fabrica ou deposito . . . . .	200\$000	150\$000	100\$000
Bicycletas (alugador) . . . . .	\$	100\$000	\$
Idem, 1 . . . . .	\$	10\$000	\$
Bombeiro . . . . .	50\$000	30\$000	20\$000
Idem, com officina . . . . .	100\$000	80\$000	50\$000
Borracha, fabrica . . . . .	200\$000	150\$000	100\$000
Botequim, vendendo café a 100 réis e refresco . . . . .	\$	50\$000	\$
Botequim, vendendo café a 200 réis e refresco . . . . .	\$	150\$000	\$
Botequim, vendendo café a 200 réis, refresco e bebidas . . . . .	\$	200\$000	\$
Botequim, vendendo só refresco . . . . .	\$	200\$000	\$
Idem, vendendo bebidas alcoolicas . . . . .	200\$000	150\$000	100\$000
Idem, vendendo só café a 100 réis . . . . .	\$	30\$000	\$
Idem, vendendo só café a 200 réis . . . . .	\$	120\$000	\$
Barbante ou corda, fabrica . . . . .	150\$000	100\$000	80\$000
Botões, fabrica . . . . .	200\$000	150\$000	100\$000
Brinquedos, fabrica ou deposito . . . . .	200\$000	150\$000	100\$000
Idem, mercador . . . . .	\$	20\$000	\$
Brochuras, pinceis, etc., fabrica . . . . .	100\$000	80\$000	50\$000
Bastidor e artigos para bordar . . . . .	\$	50\$000	\$
Café, torrefação e deposito . . . . .	150\$000	100\$000	80\$000
Café, moagem . . . . .	100\$000	80\$000	50\$000
Café, torrefação . . . . .	100\$000	80\$000	50\$000
Café, torrefação e deposito . . . . .	150\$000	100\$000	80\$000
Café, torrefação e moagem, varejo . . . . .	80\$000	50\$000	30\$000
Cal, deposito . . . . .	\$	200\$000	\$
Caixas, fabricante . . . . .	200\$000	150\$000	100\$000
Calçados, fabrica ou deposito . . . . .	300\$000	200\$000	100\$000
Calçados em pequena escala . . . . .	100\$000	80\$000	50\$000
Concertador de calçados . . . . .	80\$000	50\$000	30\$000
Carnaval (artigos) . . . . .	\$	50\$000	\$
Caldo de canna . . . . .	50\$000	30\$000	20\$000
Cereaes em grosso . . . . .	500\$000	300\$000	200\$000
Idem, em pequena escala . . . . .	200\$000	100\$000	50\$000
Cerveja, fabrica ou deposito . . . . .	300\$000	200\$000	100\$000
Carpintaria, marcenaria, movida a electricidade . . . . .	200\$000	150\$000	100\$000
Carpintaria, marcenaria, movida a mão . . . . .	\$	50\$000	\$
Ceramica, movida a electricidade . . . . .	200\$000	150\$000	100\$000
Idem . . . . .	100\$000	80\$000	50\$000
Ceramica . . . . .	80\$000	50\$000	30\$000
Chapeus . . . . .	300\$000	200\$000	100\$000
Idem, fabrica . . . . .	\$	100\$000	\$
Charutos e cigarros, fabrica ou deposito . . . . .	200\$000	150\$000	100\$000
Charutos e cigarros, mercador . . . . .	\$	30\$000	\$
Cartões postaes . . . . .	100\$000	80\$000	50\$000
Camisaria . . . . .	\$	50\$000	\$



	Maximo	Médio	Minimo
Carvão depósito	200\$000	150\$000	100\$000
Alum. a varejo	80\$000	50\$000	30\$000
Cimento, fabrica ou deposito	300\$000	200\$000	100\$000
Cofreteria	200\$000	150\$000	100\$000
Cinema e theatro	500\$000	300\$000	200\$000
Conservação de negocio aberto das 22 a 1 hora da manhã	\$	150\$000	\$
Conservas, fabrica ou deposito	200\$000	150\$000	100\$000
Construtor ou architecto	\$	100\$000	\$
Cordas e barbantes, fabrica	150\$000	100\$000	80\$000
Cordas para finados	\$	50\$000	\$
Correio ou selheiro	\$	50\$000	\$
Costureira ou modista	\$	20\$000	\$
Casa de diversões, cinema e theatro	500\$000	300\$000	200\$000
Circo (por mez)	200\$000	100\$000	50\$000
Casa funeraria	100\$000	80\$000	50\$000
Casa de pasto	100\$000	80\$000	50\$000
Casa de moveis	200\$000	150\$000	100\$000
Casa de saude	300\$000	200\$000	100\$000
Comercio em grosso	500\$000	300\$000	200\$000
Carregador	\$	30\$000	\$
Club de mercadorias	\$	50\$000	\$
Commissões e consignações	200\$000	150\$000	100\$000
Cortume	300\$000	200\$000	100\$000
Costureira	200\$000	150\$000	100\$000
Colchões	80\$000	50\$000	30\$000
Culhões	\$	50\$000	\$
Carro para serviço funerario	\$	10\$000	\$
Carro de 4 rodas, frete	\$	50\$000	\$
Carroça de 4 rodas, particular	\$	30\$000	\$
Carroça de 2 rodas, particular	\$	30\$000	\$
Carroça de 2 rodas, lavoura	\$	20\$000	\$
Carroça de 2 rodas, particular	\$	10\$000	\$
Carroça de 2 rodas, lavoura	\$	50\$000	\$
Dentista	\$	50\$000	\$
Depachante	100\$000	80\$000	50\$000
Doce (fabricante)	\$	30\$000	\$
Doce, ambulante	\$	50\$000	\$
Depensa	100\$000	80\$000	50\$000
Drogaria	200\$000	100\$000	80\$000
Drogas e productos chimicos	\$	50\$000	\$
Deposito ou fabrica de explosivos ou inflammas	500\$000	300\$000	200\$000
Dactylographia, escola ou escriptorio	\$	50\$000	\$
Espectaculo avulso	20\$000	10\$000	5\$000
Engraxate com uma cadeira	\$	20\$000	\$
Idem, com duas cadeiras	\$	30\$000	\$
Idem, por cadeira que exceder de duas, mais	\$	10\$000	\$
Estabulo	200\$000	150\$000	100\$000
Escovas e vassouras, fabrica ou deposito	200\$000	150\$000	100\$000
Escovas e vassouras, mercador	\$	20\$000	\$
Entrega de mercadorias	\$	100\$000	\$
Engenheiro	\$	100\$000	\$
Estatuas e imagens	\$	30\$000	\$
Empalhador com estabelecimento	\$	30\$000	\$
Emprego Funeraria	200\$000	150\$000	100\$000
Escriptorio de representaçao commercial	\$	100\$000	\$
Espeho, quadro e moldura	\$	50\$000	\$
Estamparia	\$	50\$000	\$
Fazendas	500\$000	300\$000	200\$000
Ferrador	\$	50\$000	\$
Ferragens	100\$000	50\$000	30\$000
Flores	\$	50\$000	\$
Fogões, fabrica ou deposito	200\$000	100\$000	80\$000
Fogos de artificio, fabrica ou deposito	300\$000	200\$000	100\$000
Idem, idem, em pequena escala	100\$000	80\$000	50\$000
Formicida, fabrica ou deposito	500\$000	300\$000	200\$000
Frutas com estabelecimento	\$	50\$000	\$
Idem, ambulante	\$	30\$000	\$
Pubá, moinho ou deposito	100\$000	80\$000	50\$000
Pano, deposito	100\$000	80\$000	50\$000
Pundição	200\$000	100\$000	80\$000
Funheiro	50\$000	30\$000	20\$000
Ferreiro com officina	100\$000	50\$000	30\$000
Gasôla, fabrica	\$	50\$000	\$
Idem, mercador	\$	20\$000	\$
Garage	200\$000	150\$000	100\$000
Garras e vidros, fabrica ou deposito	100\$000	80\$000	50\$000
Idem, idem, mercador	\$	20\$000	\$
Gelo, fabrica ou deposito	200\$000	150\$000	100\$000
Idem, mercador	\$	30\$000	\$
Generos	120\$000	100\$000	80\$000
Generos, não vendendo bebidas alcoolicas	100\$000	80\$000	50\$000
Gravatas, fabrica	\$	100\$000	\$
Idem, mercador	\$	20\$000	\$
Gasôlina, deposito	300\$000	200\$000	100\$000
Idem, bomba na 1.ª zona	\$	150\$000	\$
Idem, bomba na 2.ª zona	\$	100\$000	\$
Guarda livros com escriptorio	\$	50\$000	\$
Gravador com officina	\$	50\$000	\$
Hotel	200\$000	100\$000	80\$000
Revendedor	50\$000	30\$000	20\$000
Inflammas	500\$000	300\$000	200\$000
Instrumentos e aparelhos chirurgicos	\$	100\$000	\$
Jóias, mercador	\$	30\$000	\$
Jornais ou revistas	100\$000	80\$000	50\$000
Ladrilhos, fabrica	200\$000	150\$000	100\$000
Letra, deposito	100\$000	80\$000	50\$000
Idem, ambulante	50\$000	30\$000	20\$000
Leite, deposito	100\$000	80\$000	50\$000
Idem, varejo	50\$000	30\$000	20\$000
Linguiça, fabrica	100\$000	50\$000	30\$000
Idem, mercador	\$	20\$000	\$
Louça, fabrica ou deposito	100\$000	80\$000	50\$000
Idem, mercador	50\$000	30\$000	20\$000
Laboratorio de analyse	\$	100\$000	\$
Machas, fabrica	100\$000	80\$000	50\$000
Idem, mercador	\$	20\$000	\$
Massa alimenticia, fabrica	100\$000	80\$000	50\$000
Idem, idem, mercador	\$	20\$000	\$
Machinas ou instrumento de agricultura	100\$000	80\$000	50\$000
Machinas de costura	\$	50\$000	\$
Machinas de escrever	\$	50\$000	\$
Manteiga, fabrica ou deposito	100\$000	80\$000	50\$000
Manilhas, fabrica ou deposito	100\$000	80\$000	50\$000
Marcenaria ou carpintaria a electricidade	200\$000	150\$000	100\$000
Marcenaria e carpintaria	\$	50\$000	\$
Marmorista com officina	\$	100\$000	\$
Mascate, considerando-se como taes os vendedores a prestação	\$	50\$000	\$
Marchante	\$	100\$000	\$
Materiaes para construcção	100\$000	80\$000	50\$000
Medico	100\$000	80\$000	50\$000
Melns, fabrica	\$	20\$000	\$
Mercador	\$	50\$000	\$
Modas e confecção	\$	50\$000	\$
Movéis usados, deposito	200\$000	150\$000	100\$000
Movéis, fabrica	100\$000	80\$000	50\$000
Idem	\$	20\$000	\$
Miudos, rezas, ambulante	50\$000	30\$000	20\$000
Molduras e quadros	50\$000	30\$000	20\$000
Objectos para escriptorio	100\$000	50\$000	20\$000
Officina mecanica	\$	50\$000	\$
Olaria	200\$000	150\$000	100\$000
Idem, movida a electricidade	50\$000	30\$000	20\$000
Ovos e aves	150\$000	100\$000	80\$000
Officina mecanica movida a electricidade	\$	100\$000	\$
Padaria, 1.ª classe	\$	80\$000	\$
Idem, 2.ª classe	50\$000	30\$000	20\$000
Pão, deposito	\$	20\$000	\$
Idem, ambulante	100\$000	80\$000	50\$000
Pharmacia	500\$000	300\$000	200\$000
Phosphoros, fabrica	\$	20\$000	\$
Peixe, ambulante	\$	50\$000	\$
Pallio, fabrica	100\$000	80\$000	50\$000
Paus de tamancos, fabrica	200\$000	150\$000	100\$000
Papel, fabrica	100\$000	80\$000	50\$000
Papelaria e objectos de escriptorio	100\$000	80\$000	50\$000
Pedreiras, exploração	\$	100\$000	\$
Pensão	100\$000	80\$000	50\$000
Perfumaria, fabrica	300\$000	200\$000	100\$000
Idem, mercador	\$	20\$000	\$
Idem, mercador	\$	50\$000	\$
Pintor, com estabelecimento	\$	50\$000	\$
Plantas, semente e flores naturaes	\$	50\$000	\$
Plantas medicinas	\$	50\$000	\$
Plantas medicinas, mercador	\$	50\$000	\$
Idem, idem, pharmaceutico ou industrial, fabricante	200\$000	150\$000	100\$000
Parque de diversões	600\$000	500\$000	400\$000
Photographo	\$	30\$000	\$
Idem, com estabelecimento	\$	50\$000	\$
Quitanda, deposito	50\$000	30\$000	20\$000
Idem, ambulante	\$	20\$000	\$
Queijo, deposito	\$	50\$000	\$
Idem, mercador	\$	20\$000	\$
Idem, mercador	\$	30\$000	\$
Relojoaria	100\$000	80\$000	50\$000
Restaurante	500\$000	300\$000	200\$000
Roupas feitas	100\$000	80\$000	50\$000
Serraria	200\$000	150\$000	100\$000
Idem, movida a electricidade	200\$000	150\$000	100\$000
Sabão, fabrica	100\$000	80\$000	50\$000
Idem, deposito	\$	20\$000	\$
Idem, mercador	\$	80\$000	\$
Salchichas, fabrica	100\$000	80\$000	50\$000
Idem, mercador	\$	20\$000	\$
Salchichas, mercador	\$	20\$000	\$
Sarveteria, fabrica	100\$000	80\$000	50\$000
Idem, mercador	\$	20\$000	\$
Salame ou linguiça, fabrica	100\$000	80\$000	50\$000
Idem, mercador	\$	20\$000	\$
Salto de madeira, fabrica	\$	50\$000	\$
Serralheiro ou ferreiro	100\$000	80\$000	50\$000
Tamancos, fabrica ou deposito	100\$000	80\$000	50\$000
Taboleta de annuncio	\$	50\$000	\$
Tinturaria com estabelecimento	100\$000	80\$000	50\$000
Typographia	\$	10\$000	\$
Tropa, cada animal	\$	10\$000	\$
Vassoura ou escova, fabrica ou deposito	200\$000	150\$000	100\$000
Idem, idem, mercador	\$	20\$000	\$
Velas, fabrica	100\$000	80\$000	50\$000
Vidraceiro com estabelecimento	50\$000	30\$000	20\$000
Idem, sem estabelecimento	\$	20\$000	\$
Vinagre, fabrica ou deposito	100\$000	80\$000	50\$000
Vinho, fabrica ou deposito	100\$000	80\$000	50\$000
Vime, moveis, fabrica ou deposito	100\$000	80\$000	50\$000
Idem, idem, mercador	\$	20\$000	\$
Idem, idem, mercador	\$	20\$000	\$
Verdura, ambulante	\$	20\$000	\$

IMPOSTO PREDIAL

Este imposto será cobrado nos mezes de Maio e Outubro sobre a base de 10% do valor que seja alugado, quer seja occupado pelo proprietario, juntamente com a pena d'agua e taxa sanitaria predial.

TAXA SANITARIA

Esta taxa é de 1000 (um mil réis) por predio e por mez, cobrado juntamente com o imposto predial nos mezes de Maio e Outubro e de 20% sobre os alvarás commerciaes, industriaes e profissionaes.

TRANSFERENCIAS

De Immoveis:

Por 1:000\$000 ou fracção	5\$000
Territorio por 1:000\$000 ou fracção	2\$000
Outra qualquer transferencia até 2:000\$000	20\$000
Dahi em diante, por 1:000\$000	2\$000

CONSTRUCÇÕES E RECONSTRUCÇÕES

Até 3:000\$000	15\$000
De 3:000\$000 a 5:000\$000	30\$000
Dahi em diante por 1:000\$000 ou fracção	2\$000
Andaimé, por seis mezes	20\$000
Agua por seis mezes	18\$000
Alinhamento	10\$000
Ligação de uma pena d'agua	20\$000

TAXA HOSPITALAR

Esta taxa terá applicação especial e será escripturada em separado e cobrada na forma seguinte: — 20% sobre os alvarás especiaes para explosivos e bebidas alcoolicas; 10% sobre todos os alvarás em geral; e 2\$000 (dois mil réis) sobre qualquer imposto ou taxa, que não estejam sujeitos ao alvará, exceptuando-se as taxas de pena d'agua, taxa sanitaria, taxa mortuaria e talho de gado.

TERRITORIAL URBANO

Este imposto recahirá sobre os terrenos não edificados dentro do perimetro urbano de todos os districtos.

Para effeito da cobrança, fica o perimetro urbano dividido em duas zonas; com as denominações de 1.ª e 2.ª zonas.

A 1.ª zona é constituída das ruas, praças e logradouros em que houver agua e supprimento de luz.

A 2.ª zona é constituída pelas ruas, praças e logradouros em que não houver supprimento de agua e luz.

Este imposto será cobrado nos mezes de Março e Julho na base de 1% sobre o valor, para 1.ª zona e de 1/2% para a 2.ª zona.

TAXA DE EMPACHAMENTO

Na 1.ª zona:

Occupações do solo, m2 ou fracção, anno	300\$000
Circo, por dia	10\$000
Barracas, por dia	5\$000
Toldo e marquizes, por metro de testada	5\$000
Taboleta avulsa, por dia	5\$000
Annuncios, cartazes (annuaes)	50\$000

Na 2.ª zona:

Occupações do solo, por m2 ou fracção, por anno	200\$000
Circo ou parque de diversões, por dia	5\$000
Toldo ou marquizes, por metro de testada	3\$000
Taboleta avulsa, por dia	3\$000
Annuncios, cartazes (annuaes)	30\$000

TAXA DE EXPEDIENTE

Requerimento dirigido ao prefeito	2\$000
Com mais de uma assignatura, cada assignatura	1\$000
Sello de expediente	3\$000
Procuração	2\$000
Attestados	2\$000
Certidões	5\$000
Certidões e outros documentos, por folha	5\$000
Busca, por anno	2\$000

NOMEAÇÕES DE FUNCIONARIOS MUNICIPAES COM VENCIMENTOS

Até 100\$000	5\$00
--------------	-------



Até 700\$000	35\$000
Até 800\$000	40\$000
Até 900\$000	45\$000
Até 1:000\$000	50\$000

Dahi por deante 50\$000 por conto de réis ou fracção de conto de réis.

Ficam sujeitas ao pagamento da diferença de sello as promoções dos funcionarios municipaes.

Licenças para tratamento de saúde, gratis.

Licença com vencimento por qualquer outro motivo 10% sobre os vencimentos.

Recibos até 1:000\$000	1\$000
------------------------	--------

Dahi em deante 1\$000 (um mil réis) por conto de réis ou fracção.

Contrato até 1:000\$000	5\$000
Dahi em deante por conto de réis ou fracção	2\$000

**AFERIÇÃO**

A taxa de afferição será paga na Thesouraria da Prefeitura juntamente com os alvarás de licença. O afferidor poderá cobrar da parte, a quantia de cinco mil réis (5\$000), pela afferição feita na sede do municipio, e no estabelecimento commercial; de dez mil réis (10\$000), pela afferição que fizer fora do municipio, para os negociantes que não queiram levar as suas balanças e respectivos pesos á repartição competente. A taxa de afferição será cobrada pela seguinte forma:

Balanças de força até dois kilos e com um terno de pesos correspondentes	15\$000
Balança de força até 30 kilos e com um terno de pesos correspondentes	30\$000
Balança de força superior a 30 kilos e com um terno de pesos correspondentes	40\$000
Metro	5\$000
Trena	10\$000
Litro ou outra qualquer medida de capacidade	10\$000
Bomba de gazolina portatil ou fixa	20\$000
Carro tanque	50\$000

E' obrigatorio o uso de balança, pesos, metro, trena e medida de capacidade e sujeitos a afferição nos seguintes estabelecimentos:

- Armarinho, metro.
- Açougue, balança.
- Ambulante, fruta e frissura, balança.
- Alfaiate, metro.
- Armazem e corôas, metro.
- Bomba de gazolina, med. de cap.
- Bazar, metro e balança.
- Cereaes em grosso, balança.
- Carpintaria, trena.
- Dep. de açúcar, balança.
- Idem, de pão, balança.
- Fab. de manilhas, trena.
- Fabrica de productos chimicos, balança.
- Idem, de salame ou linguiça, balança.
- Idem, de bebidas, balança e med. de cap.
- Idem, de sabão, balança.
- Idem, de balas e bombons, balança.
- Idem, de fogos, balança.
- Ferragens, balança.
- Ferreiro, trena.
- Leiteria, balança e med. de cap.
- Materiaes de construção, balança e trena.
- Moagem de café, balança.
- Mascate, metro.
- Movéis e colchões, metro.
- Padaria, balança.
- Pharmacia, balança.
- Serraria, trena.
- Serralheiro, trena.

**TABELLA DOS CEMITERIOS**

**Enterramentos:**

Indigente	gratis
Cova raza para anjos (3 annos)	10\$000
Cova raza para adultos (5 annos)	20\$000
Carneiro para anjos (3 annos)	150\$000
Carneiro para adultos (5 annos)	300\$000
Carneiro perpetuo para anjos	500\$000
Carneiro perpetuo para adultos	800\$000
Sepultura perpetua para anjos	300\$000
Sepultura perpetua para adultos	400\$000
Exhumação ou inhumação	20\$000
Enterramento em carneiro perpetuo, depois do primeiro enterramento, adultos	100\$000
Enterramento em carneiro perpetuo, depois do primeiro enterramento, anjos	50\$000
Enterramento em sepultura perpetua, depois do primeiro enterramento, adultos	20\$000

Enterramento em sepultura perpetua, depois do primeiro enterramento, anjos	10\$000
Emblemas em sepulturas de adultos	20\$000
Emblema em sepulturas de anjos	10\$000

As reformas serão cobradas como sendo novos enterramentos.

**A TABELLA DO PARAGRAPHO 23, DO ARTIGO 1.º, DA**

**RECEITA SERA' DO TEOR SEGUINTE:**

**Tabela para carvão.**

Carvão, sacco	\$100
Lenha, acha, tóros, talha, metro cubico	1\$000

**Imposto de vehiculos:**

Andorinha	120\$000
Bicycleta	10\$000
Carrinho ou carrocinha de mão	10\$000
Carroça de quatro rodas, particular	60\$000
Idem, á frète	30\$000
Idem, de duas rodas, particular	50\$000
Idem, de duas rodas, á frète	40\$000
Idem, de duas rodas, para lavoura (zona rural)	20\$000
Tropa, cada animal	10\$000

**PLACAS**

Todos os vehiculos são obrigados a ter a sua placa e pagão pela seguinte tabella:

Andorinha	10\$000
Vehiculo de tracção animal	10\$000
Bicycleta	5\$000
Carrinho de mão	5\$000
Ambulante	5\$000

**Guida:**

Esta taxa será cobrada de accordo com a Portaria n.º 265, de 30 de Julho de 1932.

**QUADRO DOS FUNCIONARIOS MUNICIPAES**

**Secretaria, Contaduria, Thesouraria e Portaria**

§ 1.º — Cons. III:

1 contador	9:000\$500
1 thesoureiro	9:600\$000
1 procurador	7:200\$000
3 primeiros escripturarios	18:720\$000
3 segundos escripturarios	14:400\$000
3 terceiros escripturarios	12:600\$000
1 quarto escriptuario	3:000\$000
1 dactylographo	3:000\$000
1 protocolista	1:800\$000
1 porteiro	3:600\$000
1 continuo	3:000\$000
	<b>96:120\$000</b>

**Instrucção Publica:**

§ 2.º — Cons. I:

1 director	6:000\$000
40 professoras	72:000\$000
	<b>78:000\$000</b>

**Directoria de Hygiene:**

§ 3.º — Cons. I:

1 director	9:600\$000
1 auxiliar	3:600\$000
1 guarda	3:000\$000
	<b>16:200\$000</b>

**Directoria de Obras e Viação:**

§ 4.º — Cons. Unica:

1 director	9:600\$000
1 auxiliar tecnico	4:800\$000
1 ajudante	4:800\$000
1 Desenhista	4:200\$000
1 inspector de Aguas	5:400\$000
1 apontador	3:600\$000
1 auxiliar de campo	3:600\$000
	<b>36:000\$000</b>

**Matadouros:**

§ 5.º — Cons. Unica:

1 veterinario	7:200\$000
1 conferente	6:000\$000
1 ajudante	3:600\$000
	<b>16:800\$000</b>

**Archivo:**

§ 6.º — Cons. Unica:

1 archvista	4:200\$000
1 ajudante	3:000\$000

**Lançadores:**

§ 7.º — Cons. Unica:

3 lançadores de 1.ª classe	14:400\$000
1 lançador de 2.ª classe	4:200\$000
1 lançador de 3.ª classe	3:600\$000

**Fiscalização:**

§ 8.º — Cons. Unica:

1 superintendente	6:000\$000
3 guardas fiscaes de 1.ª classe	14:400\$000
2 guardas fiscaes de 2.ª classe, accumulando os cargos de administradores dos Cemiterios de Queimados e Caxias	7:200\$000
1 guarda de 3.ª classe, accumulando o cargo de administrador do cemiterio de Iguassú	2:400\$000
3 guardas fiscaes de 4.ª classe, sendo um para Morro Agudo, 1 para Belfort Roxo e um para o 5.º districto, este ultimo accumulando as funções de administrador do Cemiterio de Palmeira	7:200\$000
2 guardas de 5.ª classe	3:600\$000
3 guardas-barreira, para o 4.º, 7.º e 8.º districtos	9:000\$000

**Cemiterios:**

§ 9.º — Cons. Unica:

1 Administrador do Cemiterio da cidade	2:880\$000
1 Administrador do Cemiterio de S. João	2:880\$000
1 Administrador do Cemiterio de Nilopolis	2:880\$000
1 Administrador do Cemiterio de Marapiçú	1:200\$000
1 Administrador do Cemiterio de Pillar	1:200\$000
2 coveiros do Cemiterio desta cidade	4:800\$000
2 coveiros do Cemiterio de São João	4:800\$000
1 coveiro do Cemiterio de Nilopolis	2:400\$000
1 coveiro do Cemiterio de Caxias	2:400\$000

**Guardas municipaes:**

§ 10 — Cons. Unica:

2 guardas municipaes	
----------------------	--

**Almoxarifado:**

§ 22 — Cons. Unica:

1 director	8:400\$000
1 auxiliar	2:600\$000

Gabinete do prefeito, em 26 de Dezembro de 1935. — bastião de Arruda Negreiros, prefeito.

Em virtude de haver sido approvedo, na sessão do Conselho Municipal, de 22 de Dezembro de 1935, o Projecto de Orçamento da Despesa da Prefeitura Municipal de Iguassú, fica fixado o montante de 1.600.000\$000 (mil e seiscentos contos de réis) a Despesa da Prefeitura no exercicio de 1936, e é orçada a receita de igual importancia, sendo este projecto votado em todas as suas folhas pelos membros deste Conselho, na sessão hoje realizada.

Nova Iguassú, em 27 de Dezembro de 1935. — O Prefeito João Barbosa Ribeiro. — Albertino Ferreira Dias. — Furtado Sá Freire.

Publique-se e cumpra-se.

Gabinete do prefeito, em 27 de Dezembro de 1935. — bastião de Arruda Negreiros, prefeito.

Publicado em 22-3-1936  
 O Camizeiro, 28  
 ORTHOGR EXTR  
 A imprensa volta a d...  
 com a mesma in-...  
 de outros tem-...  
 na volta á escripto-...  
 simplificada, Jorbaes...  
 que metton o páu-...  
 ideia suppressora do...  
 ardo ando e do tlo...  
 Outros expõe...  
 licentemente. Ma...  
 commentam.  
 A "nova orthogr...  
 dia", a meu ver, é...  
 extremismo das nos...  
 etras. De quando...  
 quando, numa revol...  
 ção infructifera como...  
 etras, armadas de a...  
 numentação vá, invés...  
 ntra o modo de escre...  
 dominante. Varia...  
 n silvas suas tenta...  
 bras de lerrubar o re...  
 gize de escripti actual...  
 Telo inutil, felizmente...  
 Porque essa maneira...  
 que usamos, typo...  
 liberal democracia, é a...  
 maneira ideal de todos...  
 a. Cula um escreve...  
 quer, sem prece...  
 çação de censura...  
 Polyssica ou tistica De...  
 gende do gosto, e d...  
 sympathia de cada u...  
 A austera etymologi...  
 accordo, é insupport...  
 Principalmente...  
 nit á nossa imagin...  
 a lembrança daque...  
 liberatices, cheirand...  
 a balança; contempo...  
 do illustre senho...  
 do Gato. Porque ca...  
 esse tempo, eu...  
 em portuguez clas...  
 de tamano, — e r a...  
 ma insupportavel co...  
 mactavel fio y...  
 que os conven...  
 esse tempo, está di...  
 mas o costume Tra...  
 pta-se as palavras



# O CAMIZEIRO - Rio

felicitao ao CORREIO DA LAVOURA na pessoa do seu Director-Proprietario, Silvino de Azeredo, pela entrada em seus 20 annos de existencia em prol de Nova Iguassu

O Camizeiro, 28, 30 e 32, Rua da Assembléa, que vende sempre por menos, embora com prejuizo!

## ORTHOGRAPHIA EXTREMISTA

ROMEU COUTO

A imprensa volta a falar, com a mesma insistencia de outros tempos, na volta á escriptura simplificada. Jornaes ha que mettem o pau na idea suppressora do h surdo-mudo e do t do brado. Outros expõem displicentemente. Mas todos commentam.

A "nova orthographia", a meu ver, é o extremismo das nossas letras. De quando em quando, numa revolução infructifera como as outras, armadas de argumentação vã, investe contra o modo de escrever dominante. Varias têm sido as suas tentativas de derrubar o regime da escripta actual. Tudo inutil, felizmente. Porque essa maneira mixta que usamos, typo liberal democracia, é a maneira ideal de todos nós. Cada um escreve como quer, sem preocupação de censura. Phthysica ou tísica. Depende do gosto, e da sympathia de cada um.

A austera etymologia, concordo, é insupportavel. Principalmente se subir á nossa imaginação a lembrança daquella literatice, cheirando á dictadura, contemporanea do illustre senhor de Crato. Porque cada phrase desse tempo, embora em portuguez classico, de tamanco, — e ra comprida e insipida como um inacabavel fio de macarrão sem molho. Então, o que nos convem é o meio termo, está dito. Esse mal costume de pintar-se as palavras

despidas de certas consoantes auxiliares é detestavel, francamente. Já li, de quem não me lembro, uma interessante apreciação lamentando, em pleno regime "fune-tico" hoje cahido, a ausencia do outro n da penna. E todos hão de concordar que o minusculo objecto destituido da tal letrinha fica um absurdo que mete dô: pena...

Não quer isso dizer que ninguém ache adovavel o tal "estado de simplificação". Para os judeus da escripta — porque os ha em toda a parte — deverá ser maravilhoso o systema. Ao menos, quando nada, ha nelle uma dô-e de economia alphabética: asthma é asma.

Derrubado, para effeito de commentario, o governo mixto, reinará a mais completa balburdia no methodo triumpante. Hoje tem h; hontem é ontem. Dou um doce a quem, tendo o manual do professor Nascentes debaixo dos olhos, escrever exactamente desaccertado como indica o folheto.

Concluindo, a "nova orthographia" é muito infantil, muito adequada a os grupos escolares. Imagine-se, num exemplo que me occorre de momento, o Alberto de Oliveira poetando sem yy e th. — Phosphoro ou fóforo?

Trabalhos typographicos? Na redacção deste jornal

## A duração da vida segundo a vista

«Segundo sereis mais ou menos presbyta, segundo o sereis ha mais ou menos tempo, morre-reis numa idade mais ou menos avançada».

E' o que nos ensina um sabio biologista, o sr. Felix Bernstein, que fez numerosas observações sobre a vista humana. Acontece muitas vezes que nas proximidades dos 50 annos, a elasticidade do chrystallido diminue, tornando a pessoa presbyta.

Trata-se simplesmente de saber desde quando isso aconteceu e até que ponto.

Os cinco mil casos observados pelo sr. Felix Bernstein levam-no a concluir que, quanto mais cedo o presbyta começa, tanto mais cedo deve se terminar os dias de vida, e, ao contrario, quanto mais tarde o olho perder o seu poder de refracção, mais teremos longevidade.

Pôde ser que chegue um momento em que nos sera dito, pela medida do ponto de nossa presbytia, quanto tempo exactamente temos de vida — salvo accidente naturalmente.

### AS PESSOAS IDOSAS OU NÃO



qu, têm a bexiga preguiçosa e cuja urina se decompõe facilmente, de-vida a retenção, encontram na UROFORMINA DE GIFFONI um verdadeiro especifico, porque ella não só facilita e augmenta a DIURESE, como desinfecta a BEXIGA e a URINA, evitando a fermentação desta e a infecção do organismo pelos productos dessa decomposição. Numerosos attestados dos mais notaveis clinicos provam a sua efficacia.

Deposito Geral: FRANCISCO GIFFONI & C. Rua do Carmo 64-Rio

TODO o individuo, que deixa de contribuir para a manutenção e prosperidade da folha local, commette grande attentado contra o progresso social do seu meio e difficulta o gozo dos beneficios que a imprensa prodigalisa no desempenho de seu nobre sacerdocio.

## A invenção da polvora é antiquissima

As buscas archeologicas iniciadas no principio da primavera de 1933 por uma expedição americana, não longe de Ning-Vu, na provincia de Shausi, nas abas do norte do monte Voutat, foi descoberto entre outras coisas um deposito de polvora para canhão e um importante lote de manuscritos. Um desses manuscritos que data de 300 annos antes de Christo, contém as formulas originaes para a preparação da polvora.

Por esse documento poderemos precisar com exactidão a época desses objectos.

Grandes tubos de porcellana muito dura estão ainda cheios de diversas amostras de explosivos, todas de composição differente.

Esses vasos foram immediatamente remetidos para Shaugair, onde será submettido a exame

o seu conteúdo para se determinar com exactidão, o poder explosivo desta polvora fabricada ha 2 234 annos.

E' sobejamente sabido que os chinezes não usavam a polvora sinão para o confeccionamento de morteiros destinados aos fogos de artificio, para as festas populares.

Foram os europeus que, movidos por seu espirito de destruição, tiveram a idéia de trans-

formal-a em material de guerra. E neste facto está a explicação por que a invenção da polvora foi attribuida durante muito tempo ao abade benedictino Schwartz, quando na realidade, fazia applicação de uma descoberta cujos amargos frutos nós bem os conhecemos hoje...

### Trabalhos typographicos

Nas officinas deste jornal

## Sapataria Januzzi

Executa-se com perfeição qualquer concerto por mais estragado que es seja, ficando como novo, para homens, senhoras e creanças.



### Octavio Januzzi

Rua Bernardino Mello, 353 NOVA IGUASSU ESTADO DO RIO

## O Eden Citricola do Brasil

As melhores terras para a cultura das laranjas

# NOVA IGUASSU'

### Parque Nova Iguassu

Logar saudavel e optimo para a pequena lavoura, principalmente para a cultura da laranja

Magnificos terrenos para laranjaes. Vendas a longo praso. Serviço de auto-omnibus em correspondencia com os trens. - Agua e luz

Peça mais informações, na Companhia Constructora Pederneiras Avenida Rio Branco, 35-A - 1.º andar

Terrenos de GUINLE & IRMÃOS

## PHARMACIA SÃO DANIEL

Completo sortimento de productos chimicos e pharmaceuticos, nacionaes e estrangeiros

SECÇÃO COMPLETA DE HOMOEOPATHIA

Manipulação escrupulosa

Consultas diarias



PREÇOS MODICOS — Attende-se á noite

**D. SILVA SANTOS**

Rua Bernardino Mello, 357—Nova Iguassu TELEPHONE 183

Vertical text on the left edge of the page, including a list of numbers and some illegible text.



# A PEROLA DA CHINA

130, RUA URUGUAYANA 130 - Telephone, 3-4937

Chá, Cêra e Sementes ☒ Deposito, Matê Perola, Tapioca Perola, Creme Milho Perola, Fecula Batata Perola

## A escola primaria e a integridade nacional

Professor NOBERTO SOUZA PINTO  
(Fundador e director da primeira Escola para Anormais no Estado de São Paulo).

A escola primaria que mereça tal nome deve ter por fim immediato, a formação dos cidadãos, uteis a si mesmos, servidores fieis da Patria e observadores intransigentes da lei divina.

A educação do homem não consiste tão somente em ensinar-o a ler, escrever e contar com relativa facilidade. A escola para bem cumprir a sua missão deve antes de tudo, alimentar o organismo nacional, proporcionando-o força e cohesão; porque é preciso não se esquecer o que nos foi dito por um historiador da actualidade: "Duas correntes disputam nos dias que correm o predomínio do mundo: a nacional e a internacional".

Esta é uma das razões, para se considerar a escola como sendo uma instituição nacional, não obstante a universalidade da sua missão. Porque se é evidente que os diversos componentes da vida dos povos civilizados: — commercio, industria, e costumes sociais e politicos, artes e sciencia — que ella divulga sem cessar, tendem dia a dia a se aproximar da internacionalização: si é verdade que a civilização christã tem um fim

geral, ou em outros termos, facilita aos homens de todos as raças, climas e lugares, o goso dos mesmos destinos temporaes e eternos; si a verdade é uma, atravez do tempo o do espaço e tambem eterna como Aquelle de quem emana, não é menos evidente que a escola e mui especialmente a primaria, representa papel capital e até essencialissimo na cohesão nacional de que tanto se preocupam os actuaes povos civilizados.

Hoje, mais do que nunca, o Brasil deve ser governado pelo Brasil, excluindo em boa hora, o regionalismo como factor preponderante da desagregação nacional.

Devemos, pois, volver os nossos olhares com benevola sympathy, principalmente, para os partidos que sejam a manifestação real da vontade brasileira ou então, que representem, a substanciação dos ideaes nacionalistas.

E', portanto, nos bancos escolares, onde se forma o individuo que mais se orgulhará em se chamar cidadão brasileiro; é tambem ali onde se realiza o desenvolvimento harmonico e integral da Republica, tão necessario para ella como para as demais unidades da federação. Em fim, dali surgem essa

suavissima virtude chamada *Patriotismo*, base moral e sobre a qual repousam as demais qualidades do educador e o sentimento de altruismo que deve estar gravado em todos os corações.

Em prol da integridade nacional é preciso, sem perda de tempo, fomentar nas escolas primarias o ensino da Educação Civica; desconhecido infelizmente pelos que vivem alinhavando novos planos contra os detentores do poder, como empresarios de partidos de emergenciais.

Sem essa preliminar medida de hygiene civica jamais se poderá iniciar obra alguma de reconstrução no campo da vida nacional.

TODO o individuo, que deixa de contribuir para a manutenção e prosperidade da folha local, commette grande attentado contra o progresso social do seu meio e difficulta o goso dos beneficios que a imprensa prodigalisa no desempenho de seu nobre sacerdocio.

**Sezões** Pilulas de Caferana  
de Abreu Sobrinho

RIO DE JANEIRO  
SÃO AS MELHORES

## A origem de "silhueta"

Os dictionarios modernos do portuguez já fazem figurar nas suas columnas a palavra "silhueta", de se não que representa o perfil de uma pessoa apenas nos contornos que a sua sombra projecta. O uso tem dilatado um pouco o emprego do referido vocabulo, no sentido de figura ou perfil de um ente humano. Silhueta vem, como não se ignora, do francez "silhouette"; mas, pôde-se ter a curiosidade de saber qual a origem da expressão. É simples. Uma das distrações de Etienne de Silhouette, que foi fiscal das finanças, em França, no anno de 1759, consistia em traçar uma linha em torno da sombra de um rosto, no intento de ver o perfil desenhado sobre uma parede. Muitas sa-las do seu castello de Bri-sur Marne tinham as paredes cobertas dessa especie de desenho, a que foi dada a denominação de "silhouettes", termo que a linguagem corrente adoptou.

**Dr. Albertino Ferreira Dias**

ADVOGADO

E' encontrado no Fô-ro de Nova Iguaçu ás terças e quintas-feiras

Escritorio: Rua do Carmo, 5  
2. andar - Tel. 35172.  
Residencia: R. Candido Benicio, 196 - Jacarépagua.

Trabalhos typographicos?  
Na redacção deste jornal.

## Vidraceiro da Matriz

Vendas de radios de qualquer marca e material para os mesmos

Completo sortimento de vidros para vitrines e vidraças, de côres, mussulina, opacos, fantasia, etc. — Grande variedade de Estampas, Espelhos e Molduras para quadros, etc. — Encarrega-s: de collocar Vidros e Instalações Electricas.

Grande venda de material electrico  
ARTIGOS DE ESCRITORIO E PARA COLLEGIAES

**Belmiro Vieira Fernandes & Cia.**

Rua Marechal F. Peixoto, 432-N. Iguaçu  
TELEPHONE, 99

FILIAL: AVENIDA DR. JOÃO PESSOA, 215 - NILOPOLIS

## GRÃ CHINA

Fazendas, armarinho, retalhos, chapéus de sol e de cabeça, roupas feitas, etc.

VENDAS A DINHEIRO

PREÇOS SEM COMPETIDOR

Rua Marechal Floriano, 5

Nova Iguaçu

E. do Rio

## Uma fórmula original de patriotismo

Que pensarão do seguinte topico do "Corriere della Sera", a proposito da campanha italiana do ferro, aquellos que apreçoam idéas novas e predizem a fallencia do patriotismo?

— Em Porta Magenta, pequena localidade da Italia, andavam em grupos alguns soldados angariando ferro velho.

Batendo á porta de uma humilde habitação de operarios, recebeu-os um velho, que lhes disse:

— Se quiserem esperar um instante poderei lhes dar alguns pedaços de ferro.

Os soldados esperaram. Como o velho demorasse, aproximaram-se da porta e viram-no, cercado de um bando de creanças, preparar, ás

## O premio Nobel de medicina

O premio Nobel de medicina acaba de ser conferido ao medico austriaco Hans Spenam, por seus descobrimentos a respeito da evolução embryonaria. Este chegou a estabelecer que os ovos de rã podem ser fecundados perfeitamente mediante o emprego de estimulantes chimicos e mechanicos.

## Polpa de Tamarindos

para refrescos e sorvetes  
de Abreu Sobrinho

pressas, a "polenta". — Tenham paciencia, amigos, esperem mais um instante, — disse-lhes de longe.

Pouco depois, tirando do fogo a panella, derramou sobre a mesa seu conteúdo e, sorridente, offereceu-a aos soldados.

## Construções com financiamento

Pequenas ou grandes quantias, á vista ou a longo prazo, á vontade do devedor em uma especie de carta corrente a juros reciprocos de 10%o annuaes, o que reduz o custo do emprestimo á metade do que é exigido pelo systema usual. Nenhuma outra despesa.

Facilidades extraordinarias aos possuidores de terrenos, ou de economias para adquiril-os.

Oito annos de exito continuo e mais de cento e vinte mil contos de réis emprestados vos garantem—SERIEDADE, EXPERIENCIA, ECONOMIA, SOLIDEZ, ARTE e FINO ACABAMENTO.

Construção directa com os nossos operarios. A nossa organização technica é modelar em todos os sentidos.

## "Lar Brasileiro"

Associação de Credito Hypothecario  
Rua do Ouvidor, 90—Rio de Janeiro

## Pharmacia Santa Ignez

Pharmaceutico Augusto de Queiroz Lopes



Consultas medicas diarias, de 13 ás 18 horas.

**Josephina Lopes & Cia.**

Praça Frontin, 28 - Nilopolis

E. DO RIO



Domingo, 22-3-1936

## Novo plebiscito na Alemanha

Segundo nota do "Neue Züricher Zeitung", falase nas rotas políticas de Berlim em um novo plebiscito para março deste anno.

A formula é a seguinte:

"Homem allemão ou Muller allemão, concorde com a politica do Fuherer em novamente conseguir colonias?"

O plebiscito terá o caracter de uma grande demonstração nacional. A judeus não será permitida a participação na votação.

## Dizem que...

Num cert' logar da Europa só por quatro motivos espancam as ma betes: por se rir; por ficar serio; se falar ou ficar calada!

Arre! Será que por lá existam também o amor... de malandro?

## Nova descoberta

Segundo noticias que nos chegam por meio de jornaes inglezes, exploradores hollandezes acabam de descobrir na Africa Oriental um animal de especie até agora desconhecida, que os indigenas chamam "munda". É um gato com quasi o do-bro dos communs, pelo cinzento, semelhante ao da hyena, porém, muito aspero e listado de preto e amarello.

Esse animal é dos mais ferozes e não hesita em atacar o homem.

## Inter arma silent musae

De conformidade com o lemma adoptado pelo instituidor do premio Nobel "Inter arma silent musae"—Em tempo de guerra calam-se as Músas", não será conferido o premio Nobel de litteratura de 1936.

Trabalhos typographicos? Na redacção deste jornal

## Emprestimos e Compras de Immoveis

Não façais emprestimo sobre hypotheca, nem compréis immoveis, sem primeiro obter no CARTORIO DO DISTRIBUIDOR uma certidão negativa do devedor ou vendedor. O immoveil poderá estar penhorado e só com o DISTRIBUIDOR podereis saber.

A LENCAR FARIA TELEPHONE, 35 EDIFICIO DO FORUM

## ELIXIR DE NOGUEIRA

Ampliegado com successo em todas as molestias provenientes da syphilis e impurezas do sangue:



Finalmente em todas as affecções cuja origem seja a

FERIDAS ESPINHAS ULCERAS ECZEMAS MANCHAS DA PELLE DARTHROS FLORES BRANCAS RHEUMATISMO SCROPHULAS SYPHILITICAS

Milhares de curados

GRANDE DEPURATIVO DO SANGUE

(Ap. pelo D. N. S. P., n. 88 de 23 de Setembro de 1910).

FERIDA NA ROTULA!

Levo ao conhecimento de Vv. Ss. que a minha esposa, d. Maria Marques Goltz o, soffreu durante um anno e mezes de uma ferida na rotula, de origem heredo-syphilitica; est ve em diversos tratamentos sem resultados positivos. Lendo as diversas curas, que doentes em idntias condições obtiveram com o depurativo do sangue "Elixir de Nogueira", do Pharmaceutico e Chimico João da Silva Silveira, fiz minha esposa usal o; com o uso de 8 vidros, acha-se restabelecida. Por ser a expressão da verdade, firmo-me com as testemunhas abaixo.

Campina Grande, Parahyba.

Jose Antonio Goltz

Testemunhas: Rufino Gonçalves da Silva e Pedro Tavares de Mello.

Folpa de Tamarindos para refrescos e sorvetes de Abreu Sobrinho

## A balança da critica

José Verissimo era, e mo critico literario, de extrema severidade: Quando o escriptor tinha muito talento, elle lhe concedia uma parte; quando tinha pouco, não lhe attribuia nenhum. Preferiu peccar pela injustiça a incorrer num excesso de generosidade.

Certa vez, em um banquete do "Jornal do Commercio", apontar m-n'o a Euclydes da Cunha, que o não conhecia.

— Ah, é aquelle? exclamou o autor dos "Sertões".

E num julgamento gracioso:

— Tem muito talento, não ha cuidada, mas, como critico...

Olhou em torno e concluiu:

— Rouba no peso.

## Como se corta uma rolha

Uma navalha pôde estar muito afiada. Nova que seja. Mas não cortará uma folha certinha como sempre se quer. Como portanto pode se conseguir tal, sem grandes trabalhos? E' facil. Molha-se a navalha num pouco de potassa caustica. O corte será certo, dessa vez...

## No abysmo

Perto de Amecameca (Mexico), foram encontrados os cadaveres de quatro estudantes, que despenharam-se num abysmo de mais de trezentos metros quando tentavam subir o vulcão Iztacchihuatl, então coberto de neve.

## Limpeza do crystal

Quasi sempre, quando se limpam espelhos, vidros, crystaes, etc. deixa-se os mesmos ligeiramente humidos. Esse processo não evita o mofa e empregando-se magnesia calcinada com benzina após a lavagem o brilho que o mesmo terá é admiravel.

## Sezões Pilulas de Caferana de Abreu Sobrinho

BANCO SUIÇO-BRASILEIRO TELEP. 120 NOVA IGUAASSU' MATRIZ: CANDELARIA, 21 - RIO

## OTHON LOBÃO

CORRECTOR

SECÇÃO DE FINANCIAMENTO E CONSTRUÇÕES Encarrega-se de serviços de Cartorios, Casamentos e de Repartições

ESCRITORIO:

DR. GETULIO VARIAS, 2-TEL. 103 - NOVA IGUAASSU'-E. do Rio

## G. A. SANTOS & Cia.

- |                                     |        |
|-------------------------------------|--------|
| Cofres                              | FICHET |
| Casas fortes                        | FICHET |
| Portas fortes                       | FICHET |
| Cofres de locação                   | FICHET |
| Barras de aço especial              | FICHET |
| Armarios refractarios para archivos | FICHET |

Telephone 23-4332

Rua do Rosario, 146 - Rio de Janeiro

## RIO=PHOTO

Moore & Pezzodipane

RUA MARECHAL FLORIANO PEIXOTO, 21 Nova Iguassú

Inaugurada a pouco, essa casa está aparelhada para attender a qualquer encomenda que se relacione com a arte, satisfazendo ao mais exigente freguez.

AMPLIAÇÕES E REPRODUÇÕES

RETRATOS PARA CARTEIRAS

Especialistas em retratos de crianças

Films e revelações para os senhores amadores

Attendem-se chamados a domicilio para casamentos, festas, serviços commerciaes, etc.

## Pharmacia Fluminense



Completo sortimento de productos chimicos e pharmaceuticos.

Consultas gratis diarias das 9 ás 11 horas, pelo conhecido clinico:

DR CLEDON CAVALCANTI

## Sebastião H. de Mattos & Costa

Rua Bernardino Mello, 437 - Nova Iguassú

TELEPHONE, 20

E. DO RIO

## Cartorio Pereira Gomes

TABELLIÃO E ESCRIVÃO:

Jaehê de Andrade Jambo INTERINO

Escripturas, Procurações, Precatorias, etc.

EDIFICIO DO FORUM

NOVA IGUAASSU - E. DO RIO

## Garage "São Jorge"

João Ferreira

Rua Marechal Floriano Peixoto, 416

Nova Iguassú—Estado do Rio

TELEPHONE, 5



Agente da Atlantic Refining Company Of

Brasil e dos Radiadores Patentados Nacionais.

Representante dos pneumaticos CONTINENTAL, aparelhos e baterias BOSCH e VARTA.

Accessorios para automoveis e vulcanização de pneus em geral

## Café e Bilhares Elite

Especialidade em bebidas finas, nacionais e estrangeiras, recebidas directamente das melhores casas importadoras.

Viuva Agostinho V. de Carvalho

RUA MARECHAL FLORIANO PEIXOTO, 378

(Esquina da Praça M. Seabra)

NOVA IGUAASSU'

## OFFICINA LUZ

Gazolina, Oleo, Graxa, Estopa e Kerozene. Mecanica em geral. Especialidade em concertos de radiadores, Fogões, Caixas d'Agua, Portas de Aço, Gradis, Portões e qualquer obra de ferro.

Instalações de Luz, Força e Agua.

Vulcanizam-se camaras de ar — Solda-se a oxigenio

J. LUZ

Agente da Caloric Company Refining

Rua Bernardino Mello, 403—Nova Iguassú

TELEPHONE, 56

E. DO RIO



# A lenda da Atlantida

Muito é já que se investigou acerca do maravilhoso continente desaparecido na profundidade dos mares e muito é, todavia, o que apaixonou aos sábios e geólogos, esta curiosa investigação a respeito de uma grande humanidade de ha muitos mil annos.

E é tal a ansiedade para chegar a um conhecimento realmente científico relativo á Atlantida, que o menor descobrimento sobre ella está agora servindo de estímulo a archeologos, historiadores e philosophos.

Os poetas, pela sua parte, já cantaram a pre-scientifica hecatombe, na qual, succumbiam milhões de seres, ao submergir-se um sector terraqueo, cujos extremos se suppõe que sejam as Canarias e nossa America, quiçá Venezuela, pela analogia climaterica e geographica que offerece com aquellas provincias hespanholas.

Mosén Jacintho Verdager consagrou a este assumpto seu poema "A Atlantida", traduzido em muitos idiomas. Scott Ellis, na Inglaterra, lhe dedicou um volume de estudiosa investigação, e no qual até se traça um mappa reconstrutivo do continente atlante e são numerosos os autores que têm

escripto sobre o mesmo. Por certo que nos circulos scientificos se dá por seguro que, algum dia, surgirá de novo á superficie, obedecendo ao calculo geologico das grandes commoções que periodicamente sacodem o nosso planeta.

No entanto, os curiosos seguem perguntando: será certo que existiu a Atlantida e que foi sepultada no leito do oceano? Se achará por acaso, debaixo da abraçadora areia do deserto africano? Será certo tambem que o Paraiso que habitaram nossos primeiros paes, Adão e Eva, estava collocado em taes terras?

Em meados do seculo XIX, por exemplo, Schiemann acreditava na existencia da Illiada, de Homero, em sua realidade historica, e tanto se empenhou em suas investigações, que não só achou uma, senão sete cidades em Keanandros. Tambem o famoso Bachofen, que não se convenciu de tudo que se tinha escripto acerca do Amazonas fora lenda, fez importantes descobertas neste sentido.

Por sobre todos os estudos actuaes e os de passados seculos de nossa era, ha que citar Platon, que descreveu aquella hecatombe, denominando Ilha de Poseidón a terra desaparecida, a cujos habitantes attribua uma cultura muito desenvolvida, falan-

Para regularizar sua escrita e pagar seus impostos, procure o

## ESCRITORIO DE CONTABILIDADE

— DE —

**Abilio T. de Aguiar**

(Guarda-livros registrado na Superintendencia de Ensino Commercial sob o n. 389).

ESCRITORIO CENTRAL

é RUA GETULIO VARGAS, 16

Telephone, 81 Nova Iguaçu

do do seu poder tanto no mar como no ar, que era assombroso e cuja soberana (alguma imperatriz reinante no periodo correspondente á descripção do sabio grego) residia em um opulentissimo castello de ouro.

Em resumo: é inegavel que existiu a Atlantida, seja qual fôr a sua situação geographica exacta e a civilização alcançada pelos seus habitantes. Do que se trata agora é de estabelecer, com rigor historico, as características daquelle enorme nucleo de seres, cujos restos mortaes com todas as suas criações humanas, foram dissolvidas no liquido elemento... cosmicamente falando, como um torrão de assucar em um vaso d'agua...

Trabalhos typographicos

Nas officinas deste jornal

Trabalhos typographicos?

Nas officinas deste jornal

## ESCRITURAS E PROCURAÇÕES

CARTORIO DO 4º OFFICIO

Edificio do Fôro — NOVA IGUAÇU

TELEPHONE, 15

TABELLIÃO:

**Abelardo Pinto**

Escrevente autorizado: MURILLO COSTA

## Chapelaria São Jorge

Lava-se, tingi-se e reforma-se chapéus de homens e crianças.

Aprompta-se em 24 horas

Especialidade em panamá, chile e lebre

PREÇOS MODICOS

**Alvaro Robles Quintana**

Rua Marechal Floriano, 9—Telep. 10  
NOVA IGUAÇU—ESTADO DO RIO

## Confeitaria e Panificação Primor

PÃO ALLEMÃO TODOS OS DIAS



Doce em calda, doces secos, bolachinhas americanas e rosas espedias — Pão quente ás 7 horas da noite. Tudo manipulado com a mais rigorosa hygiene e pelas amassadeiras mecanicas.

**Manoel Soares Leitão**

RUA BERNARDINO MELLO, 135

Telep. 75 — Nova Iguaçu — E. do Rio

## FIQUE SABENDO

Emilio Zola occupou, durante muitos annos, um logar modestissimo, na conhecida livraria Hachet e, que lhe pagava oitenta francos mensaes por seus serviços, ou seja, um ordenado menor do que hoje ganha um camponez na França.

A famosa madame Récamier dizia que ella só dispunha de duas palavras para expressar a sua gratidão aos convidados. Quando elles chegavam dizia-lhes: "Até que enfim". E quando partiam dizia: "Já?"

Quem já ouviu falar em suspiros do mar? Os pescadores bem os conhecem, pois chamam assim a uns curiosos ruídos produzidos em certas extensões da areia, durante a mare baixa e que se assemelham, real-

mente, a profundos suspiros.

No Jardim Zoologico de Nova York existe um urso polar, chamado Oscar, que é o animal que mais facilmente se deixa photographar. Os photographos tiram retratos delle em todas as attitudes, e o urso chega até a fazer "pose" com uma compençação extraordinaria.

PARA DORES MUSCULARES, RHEUMATICAS, GOLPES, TORÇÕES, DURAS, ENFIM QUALQUER DOR

**LINIMENTO GAÚCHO**

FORMULA DO DR. JOÃO DA SILVA SILVEIRA

NAS PHARMACIAS DEPOSITO: PHARMACIA POPULAR PELOTAS — RIO G. DO SUL

## PENSÃO

Pensão á mesa e a domicilio.—Coshina de 1ª ordem.—Accetta-se encomenda para banquetes, casamentos, baptisados, etc.—Preços modicos.

**NENE CAVALLIERE**

RUA PAULO FRONTIN, 12

NOVA IGUAÇU

## PILULAS

# Victory

Remedio poderoso

OS BONS REMEDIOS POR SI SE RECOMMENDAM

As Pilulas Victory, são conhecidas e estimadas em todo o Brasil.

**Dão força,** coragem e alegria.

**Revigoram o sangue,** os musculos e os nervos.

**Auxiliam a digestão,** regularizam as funções do figado e intestinos.

**Tonicas, digestivas e reguladoras,** as Pilulas Victory são a salvação dos anemicos e opilados.

**Para Senhoras e Senhorinhas,** não existe melhor tonico.

Não faça experiencias perigosas! Não aceite substitutos mais baratos

**EXIJA PILULAS VICTORY.** Com a Saude não se brinca. Empregue bem o seu dinheiro, adquirindo um remedio de reconhecida efficacia.

Vende-se em todo Brasil e Republicas do Sul

## Collegio São José

Avenida Francisca de Alencar, 166—Nilopolis

(Junto á Matriz de N. S. da Conceição)

DISCIPLINAS: Curso Primario, substancioso, elemental e complementar — Admissão ao Secundario. Escripçao Mercantil. — Dactylographia. Curso Commercial-Francês—Allemão—usica. Religião — Escoteirismo—Costura applicada. Aulas diurnas e nocturnas para ambos os sexos — Matriculas abertas em qualquer epocha.

NOTA —O ensino será gratuito para todos aquelles de parcos recursos, ante o amparo do Ex. Sr. Governador do Municipio.

## Casa Santo Antonio

SERVIÇO FUNERARIO



Caixões e corôas funebres a preços modicos. Attende-se a qualquer hora da — noite —

Encarrega-se de enterros de qualquer classe, de 8ª a 1ª classe especial. Urnas, Eças, etc.

**Guilhermina Ferreira da Silva**

Rua Marechal F. Peixoto, 394-A—Tel. 86  
NOVA IGUAÇU—E. F. C. B.—E. DO RIO





Domingo, 22-3-1936

CORREIO DA LAVOURA

# GRANDE EMPRESA AMERICANOPOLIS

Séde em S. PAULO

Rua Senador Feijó n. 27

8.º andar

PROPRIETARIO:

Dr. Affonso de Oliveira Santos

Fundada em 25 de Fevereiro de 1921

(Autorizada por Carta Patente n.º 32, sob fiscalização federal)

Agencia no RIO DE JANEIRO

Rua Ramalho Ortigão n. 9

2.º andar

## Valor dos Immoveis contractados: VINTE E CINCO MIL CONTOS DE RÊIS

Distribuição de casas e terrenos por meio de sorteios mensaes—Resultado dos sorteios realizados no dia 29 de Fevereiro de 1936, pela Loteria da Capital Federal: 1.º Premio: 25.912 — 2.º Premio: 27.477—Numero formado para o sorteio do Plano Unico: 12.477.

### PLANO UNICO:

SÉRIES PRIMEIRA — SEGUNDA E TERCEIRA

Contemplados neste sorteio

**PREMIO MAIOR:** N.º sorteado 12.477, em predios do valor de Rs. 20 contos, 30 contos e 50 contos, respectivamente.

**2.º PREMIOS:** Ns. sorteados 12.476 e 12.478, em predios no valor de réis 10 contos, 15 contos e 25 contos, respectivamente.

**3.º PREMIOS:** Ns. sorteados 12.077, 12.177, 12.277, 12.377, 12.577, 12.677, 12.777, 12.877 e 12.977, em immoveis do valor de Rs. 5 contos e 10 contos, respectivamente.

**4.º PREMIOS:** N.º sorteado 477, em immoveis no valor de Rs. 1 conto cada um, em todas as séries do Plano Unico.

Total dos immoveis sorteados no Plano Unico: 725:000\$

**PLANO MAXIMO:** Série A — PREMIO MAIOR: N.º sorteado 8.912 — Um predio no valor de Rs. 10.000\$000.

**PLANO MÉDIO:** N.º sorteado 912, em todas as séries, um imovel do valor de R. 1 conto.

- Sr. Luiz Bagatta, residente em Tumbahú, Estado de São Paulo 20:000\$000
- Sr. Augustinho José da Cunha, residente em Tumbahú, São Paulo 10:000\$000
- Sr. Pedro Argemiro Doin, praça 11 de Junho, 196, Rio de Janeiro 5:000\$000
- 1.º Sargento André Leontino Lindoso, Quintino Bocayuva, Rio . . . 5:000\$000
- Sra. Ondina Brandão Doin, rua Ceres, 125, Bangú, Rio de Janeiro 5:000\$000
- Sr. Angelo Roncel Pereira, rua Gonçalves Dias, 32, Ribeirão Preto 5:000\$000
- Sr. Antonio Bucater, residente em Luiz Barreto (Monte Azul S. Paulo) 5:000\$000
- D.ª Antonietta Pereira de Moraes, de Angatuba (E. de S. Paulo) . . . 5:000\$000
- Sr. Cecilio Augusto Borges, Beco Araujos, 34-C, 1, Rio de Janeiro . . . 1:000\$000
- Sr. Manoel Antonio da Silva, de João Ramalho, Estado de S. Paulo 1:000\$000
- D.ª Quiteria de Araujo, rua Bandeirantes, 231, Araçatuba, (S. Paulo) 1:000\$000
- Sr. Cyrillo Reis, residente em Araguary, Minas . . . . . 1:000\$000
- Sr. José Senoi, residente em Guararapes, (S. Paulo) . . . . . 1:000\$000
- Sra. Yolanda Nago, residente em Vargem Grande, E. de S. Paulo . . . 1:000\$000
- Sr. Jamil Baptista, rua Flores, 35, (R. Albuquerque) Rio de Janeiro 1:000\$000
- Sra. Maria Evaristo de Campos, residente em Machado, Minas . . . 1:000\$000
- Sr. Raphael Ret nido, residente em Varzea, Estado de S. Paulo . . . 1:000\$000
- Sr. Joaquim Lopes Pinheiro, residente em Machado, Minas . . . . . 1:000\$000
- D.ª Augusta de Siqueira, Pompeia, (Patrimônio Flandria) S. Paulo . . . 1:000\$000
- D.ª Olga Beatriz de Souza, residente em Morro Agudo, (S. Paulo) . . . 1:000\$000

Os sorteios do mez de Março serão realizados com a Loteria Federal do dia 28—A Empresa completou, em 25 do mez passado, o seu 15.º anniversario, sem que tivesse registado uma só reclamação.—Entram em sorteio somente os prestamistas que pagarem suas prestações, de accordo com o regulamento, ate a vespera do sorteio.

Milhares de contos de réis de escrituras já outorgadas, conforme poderão certificar os seguintes tabelliães: S. PAULO—11.º Tabellião Dr. A. Gabriel da Veiga—Rua S. Bento, 5-A — RIO DE JANEIRO: 12.º Tabellião—Dr. Lino Moreira—Rua do Rosario, 134—13.º Tabellião: Dr. Mario Queiroz—R. do Rosario, 148—9.º Tabellião: Dr. Fonseca Hermes—Rua do Rosario, 141.

Propriedades da Empresa: Casas e Terrenos—Parque da Estrella e Parque Americano—Rio de Janeiro. — Em S. Paulo: Americanopolis, Paraisopolis, Villa S. Pedro, Villa Oriental, Jardim das Accacias. — Terrenos entre os 6.º e 7.º Desvios do bonde de Santo Amaro — na Villa Cordeiro—em Suzano—em Santo Amaro, etc. —em Campos do Jordão—Casas e terrenos em Villa Jaguaribe e Villa Capivary.

Não confundir:—A "Grande Empresa Americanopolis" não é sociedade, nem companhia: pertence ao seu unico Proprietario: Dr. Affonso de Oliveira Santos

VISTO—JOAQUIM MACHADO, Fiscal Federal

AGENCIAS EM TODO O PAIZ

# Fabrica de Fogos e Explosivos

## “UNIVERSAL”

Premiada com medalhas de ouro, nas Festas Joaninas do Rio de Janeiro, em 1929 e 1931

Identica victoria alcançou a Fabrica “Universal”, que honra o Municipio de Iguassú de ser a mais preferida da America do Sul, por ocasião das festas em homenagem ao presidente de Minas, sr. Benedicto Valladares

Já tem contrato para organizar as Festas Joaninas da capital pernambucana, em honra ao sr. Lima Cavalcanti!

### Narciso d’Almeida Ramalheda

Escriptorio: Av. Cel. Francisco Soares, 157 - Nova Iguassú - E. do Rio - E. F. C. B.

TELEPHONE, 78

**Paificação Primor**  
 TODOS OS DIAS  
 doces secos, biscoitos,  
 massas especiais — Paificação  
 muito. Tudo manipulado com a  
 higiene e pelas amadoras  
 mecânicas.

**cares Leitão**  
 DINO MELLO, 135  
 Iguassú — E. do Rio

**ABENDO**  
 mente, a profundos estudos  
 No Jardim Zoologico de  
 Nova York existe um animal  
 polar, chamado Orca, que  
 é o animal que mais facilmente  
 se deixa fotografar. Os  
 retratos de Orca em todas as  
 attitudes, e o uso chegado  
 a fazer “pose” em um  
 comprimento extraordinario.

**PARA DORES MUSCULARES, REUMATICAS, DOENÇAS TORÇAS, DOENÇAS ENTRAIGAS, QUALQUER DOENÇA**  
 FARMACIA POPULAR  
 PELotas — RIO DE JANEIRO

**ULAS**  
**tory**  
 o poderoso  
 REMEDIOS RECOMMENDAM  
 tory, são conhecidas em todo o Brasil.  
 oragem e alegria.  
 o sangue, os músculos.  
 digestão, regulariza o fígado e intestinos.  
 gestivas e reguladoras, as Pilulas Victory são os anemicos e opiladas.  
 ras e Senhorinhas, elhor tonico.  
 perencias perigosas! Este substituto mais barato  
 S VICTORY. Com a Sua Empregue bem o seu dinheiro.  
 remedio de reconhecida  
 Brasil e Republicas do Sul



# CORREIO DA LAVOURA

ORGÃO INDEPENDENTE

Director-Proprietario: SILVINO DE AZEREDO

ANNO XX

NOVA IGUASSÚ

Domingo, 22 de Março de 1936

ESTADO DO RIO

N. 991

## O professor no trato com os alumnos

Oscar Arthur GUIMARÃES

A recommendação que se deve fazer reiteradamente ao professor, é a de que deve dar aos alumnos um trato amigoso, que envolva atenção, pelo carinho e paciência. Essa recommendação se faz tanto mais necessaria em se tratando dos primeiros dias de aulas e principalmente em referencia a professores ou alumnos novatos. Nisso vai o empenho, que a nenhum professor pôde faltar, de captar a sympathia, a amizade, a confiança dos alumnos, condições necessarias ao bom exito do trabalho, no correr do anno.

A criança ao entrar para a escola, é naturalmente tímida, acanhada, desconfiada. Esse estado se renova todas as vezes que ha mudança de professor.

Se o professor sabe pôr os alumnos á vontade, inspira-lhes confiança, tel-os á sempre activos e desembaraçados, promptos a colaborar com o mestre, dispostos a executar com empenho e com prazer as tarefas que lhes forem attribuidas. Em todos os trabalhos e no correr das aulas levarão ao mestre, com lealdade, sem constrangimento e sem receio, as duvidas e as difficuldades que tenham de resolver. Dar-se-ão, desse modo, a conhecer, nas suas capacidades e aptidões, nas suas fraquezas, nas suas falhas e defeitos.

Se, pelo contrario, o mestre pela secura e dureza no trato com os alumnos, conserva-os á distancia, constrangidos, medrosos e desconfiados, poderá contar com uma attitude, por parte destes, de toda desfavoravel ao trabalho escolar, e principalmente á acção educativa que sobre os mesmos deverá exercer.

Os alumnos, numa tal situação, sentir-se-ão diminuidos e inferiores. Executarão a custo as tarefas escolares, serão desattentos e poucos diligentes, manifestarão desinteresse e desamor pela escola. Terão, para com o professor, attitudes de reserva e de retrahimento. Buscando sempre meios de dissimular os verdadeiros caracteristicos pessoais, hão de apparentar ao professor falsas personalidades de escolares. Os proprios trabalhos que realizam, resentem dos males e defeitos oriundos de taes attitudes e estados de espirito. E o trabalho educativo que por ali se orientar, ha de ser, por força, falso e improficuo, mais prejudicial do que benéfico aos alumnos.

Tenham os professores em vista a situação que poderão criar, para si, para o seu trabalho, para os seus alumnos, tal attitude que possam adoptar na classe e saibam escolher a que melhor convenha e a que melhor consulte os altos interesses da profissao nobilissima que abraçaram.

## DEFESA VEGETAL

Venda de productos com applicação na lavoura

Como vimos publicando, o posto de defesa sanitaria vegetal, installado nesta cidade á Avenida Ministro Lyra Castro, 35, cumprindo determinações superiores, está vendendo, pelo preço do custo, varios productos com applicação na lavoura.

Além dos já apontados, principalmente o bisulfureto de carbono (formicida) e a calda sulfocálcica, vendidos pelo preço de 8\$200 a lata e a \$500 o litro respectivamente, aquelle posto, de que é encarregado o engenheiro agronomo Jose Soares Brandão Filho, recebeu autorização para expor á venda mais os seguintes productos: "sulfato de cobre" (kilo: 1\$700); "sulfato de nicotina" (kilo: 40\$000); "caça-moscas" para pomares (cada: 1\$20); "escova de piassava", para escovamento de troncos (pequena, 3\$000; grande: 3\$500), etc.

Os productos acima podem ser adquiridos dentro do seguinte horario do posto: das 7.30 ás 9 e das 14 ás 15 horas.

O posto, além de vender aos lavradores os productos acima referidos, fará demonstrações, quando solicitadas, no tocante a tratamentos contra pragas e doenças das plantas.

No intuito de divulgar os meios de combate aos parasitos dos vegetaes, o posto remetterá, aos que solicitarem, formulas de insecticidas e fungicidas, já experimentados pelos technicos do Serviço de Defesa Sanitaria Vegetal.

O posto attenderá, tam-

bem os pedidos de inspecção de partidas de mudas de citrus, para o municipio ou fóra delle, de accordo com a legislação em vigor.

Para mais informações, os interessados poderão se entender com aquelle technico, que attenderá, diariamente, no posto, dentro do horario estabelecido.

### Vende-se

Por 33.000\$ a casa n. 433, da rua Bernardino Mello, que pode ser vista a qualquer hora do dia.

Trata-se aos domingos com o proprietario, á rua Magalhães Couto, 136—Meyer.

### Aluga-se

Aluga-se uma boa casa para negocio, á rua Paulo Frontin, 12

— Trata-se nos fundos da mesma.

### Casa

Vende-se uma casa á rua Marechal Floriano, 434, em Nova Iguaçu, perto da estação 3 ou 5 minutos. Trata-se com o dono á rua Bibiana, 6, Avenida Quaresma.

**VENDEM-SE** lotes de terreno com 10 x 40, com frente para a rua Octavio Tarquino, em Nova Iguaçu. Trata-se na rua D. Bibiana, 6, com o proprietario cap. Joaquim Quaresma.

**Sezões** Pilulas de Caferana de Abreu Sobrinho

## Amarellão - Opilação

Tratamento seguro e garantido com os comprimidos de PHENATOL—considerado ha annos, entre os seus congeneres, o especifico da Opilação. Preparado com productos fornecidos pela firma allemã J. D. RIEDEL—BERLIM—BRITZ. Não exige dieta nem purgantes. A cura é confirmada pelo exame das fezes.

Com o emprego do—PHENATOL—e em seguida dos comprimidos de—FERRO ORGANICO—tem-se absoluta certeza da cura da Opilação e da Anemia produzida por essa molestia. A venda em todo o Brasil. Correspondencia:—Caixa Postal, 2208—RIO.

## Sylvio Goulart

Com escriptorio em Nova Iguaçu, á rua Getulio Vargas, 4; encarrega-se do pagamento de todos os impostos nas Collectorias Federal, Estadual e Prefeitura Municipal. Telephone, 81.

CEREAES e MOLHADOS

**Salles Guerra & C.**

ATACADISTAS

LOUÇAS e FERRAGENS

Rua Marechal Floriano Peixoto, 474

Nova Iguaçu

## A utilidade do zeppelin

Mezes atraz, o governo do Reich teve necessidade de adquirir grande quantidade de soja, feijão oleajinoso originario da Mandchuria. Mas a Alemanha não deixa saber o seu ouro, preferindo sempre que possível, trocar pelos seus productos alheios que precisa; por isso o governo do Reich despachou para a Mandchuria um emissario, com a incumbencia de propor permuta de soja por artigos germanicos. A proposta foi aceita. Mas

que artigos preferiram os mandchús? Nada mais, nada menos que um... Zeppelin... o emissario ficou tonto e consultou o seu governo. «Aceite» — foi a resposta. — Mandchuria esperneia de contente. Puderá! Vae ganhar um zeppelin em troca de feijão!

**VENDE-SE** uma Avenida com 5 casas, á rua da Concordia, 32, proximo ao campo de foot ball; tendo o terreno (30x50) trinta metros de frente por 50 de fundos, rendendo 280\$000 mensal. Trata-se com o proprietario, ás quintas e sextas, no edificio do Forum desta cidade, ou na Redacção deste jornal.

## Pharmacia N. S. da Conceição

Paty do Alferes — E. do Rio

Completo sortimento de drogas nacionaes e estrangeiras. — Manipulação e escrupulosa PREÇOS MODICOS

## Panificação Flôr da Fazenda

Especialidade em pão allemão, francez e italiano, broas de milho e erva doce, biscoitos finos, doces, rosquinhas, etc.

Conservas e bebidas nacionaes e estrangeiras. Attende-se a encomendas para casamentos, baptizados, etc.

**João Miguel Alves**

RUA DA CACHOEIRA N. 6

ESTACÃO DE MESQUITA ESTADO DO RIO

**Armazem Central**  
LIQUIDOS E COMESTIVEIS  
GENEROS DE PRIMEIRA  
Vendas a dinheiro

**Battistoni & Comp.**

RUA BERNARDINO MELLO, 479—TEL. 90  
Nova Iguaçu—E. F. C. B.—E. do Rio

## Quereis ter saude e vigor?

Ide a qualquer hora do dia tomar o saboroso leite congelado na

**Café e Laiteria Fortaleza**  
e entreposto de leite

MANTEIGA ESPECIAL, 250 grs. 1\$600

á Rua Marechal F. Peixoto, 9 — Telep. 10  
**J. Almeida** Nova Iguaçu

Polpa de Tamarindos | Trabalhos typographicos  
para refrescos e sorvetes | Nas officinas deste jornal