

FICHA DE META DADOS – CEDIM 2019/1	
Nome da Pasta	Arquivo de Plantas da Prefeitura da Cidade de Nova Iguaçu
Autor/Instituição	Secretaria Municipal de Infraestrutura- SEMIF/ Subsecretaria de Urbanismo de Nova Iguaçu.
Número de Documentos	2
Quantidade e tipo de documentação	Uma planta de loteamento
Dia/ Mês/Ano	03/06/1957
Série	47/57
Formato	A5
Resumo	O acervo contempla tanto plantas residenciais e comerciais, quanto plantas de loteamento na cidade de Nova Iguaçu na primeira metade do século XX. Depositadas junto a Secretaria Municipal de Infraestrutura-SEMIF/Subsecretaria de Urbanismo de Nova Iguaçu, a documentação possui dados como nome do proprietário, logradouro, dimensões do terreno e profissional responsável pela obra. Dentre as plantas já digitalizadas, está o prédio da câmara Municipal, edificada em 1907 sendo posteriormente ocupado pela Prefeitura Municipal até sua demolição em 1964. Loteamento de bairros inteiros como Austin, Vila Anita e Caiçara. A maior parte da documentação



MINISTÉRIO DA EDUCAÇÃO
UNIVERSIDADE FEDERAL RURAL DO RIO DE JANEIRO
INSTITUTO MULTIDISCIPLINAR – CAMPUS NOVA IGUAÇU
CENTRO DE DOCUMENTAÇÃO E IMAGEM



	encontra-se em bom estado, mas também pode conter marcas de dobraduras e desgaste pelo manuseio contínuo.
Palavras-Chave	Planta; Nova Iguaçu; Vila Malvina; Rua Flora; Andrade de Araujo;
Notas explicativas	***

PREFEITURA MUNICIPAL DE NOVA IGUAÇU



47/57

PROCESSO: _____ / _____

REQUERENTE: Jose Augusto Batista

ASSUNTO: _____

ANDAMENTO DO PROCESSO

DESTINO	DATA	DESTINO	DATA

ANEXO: _____

Vila Malvina

PLANTA DE LOTEAMENTO DE UM TERRENO
SITUADO À RUA FLORA EM ANDARAÉ ARRAUJO
NOVA IGUAÇU.

Relação anexada
proc. 6909/54

Planta
47/54

I. M. M. S.
ESC. 1/500

P. M. N. I.
ARQUIVADA E
PLANTA 47/54

DIVISÃO DE ENGENHARIA
PLANO DE REMODELAÇÃO
propriedade em 3 de 6 de 18.54
Loteamento Situada
na zona urbano
Valor 13 Lotes
Req. n.º 6909-54

Jose Augusto Repetto

PROPRIET.

ÁREA LOTEADA 3.934 m²

ÁREA RESERVADA 2.345

ENGO RESP.

TOTAL 6.279 m²

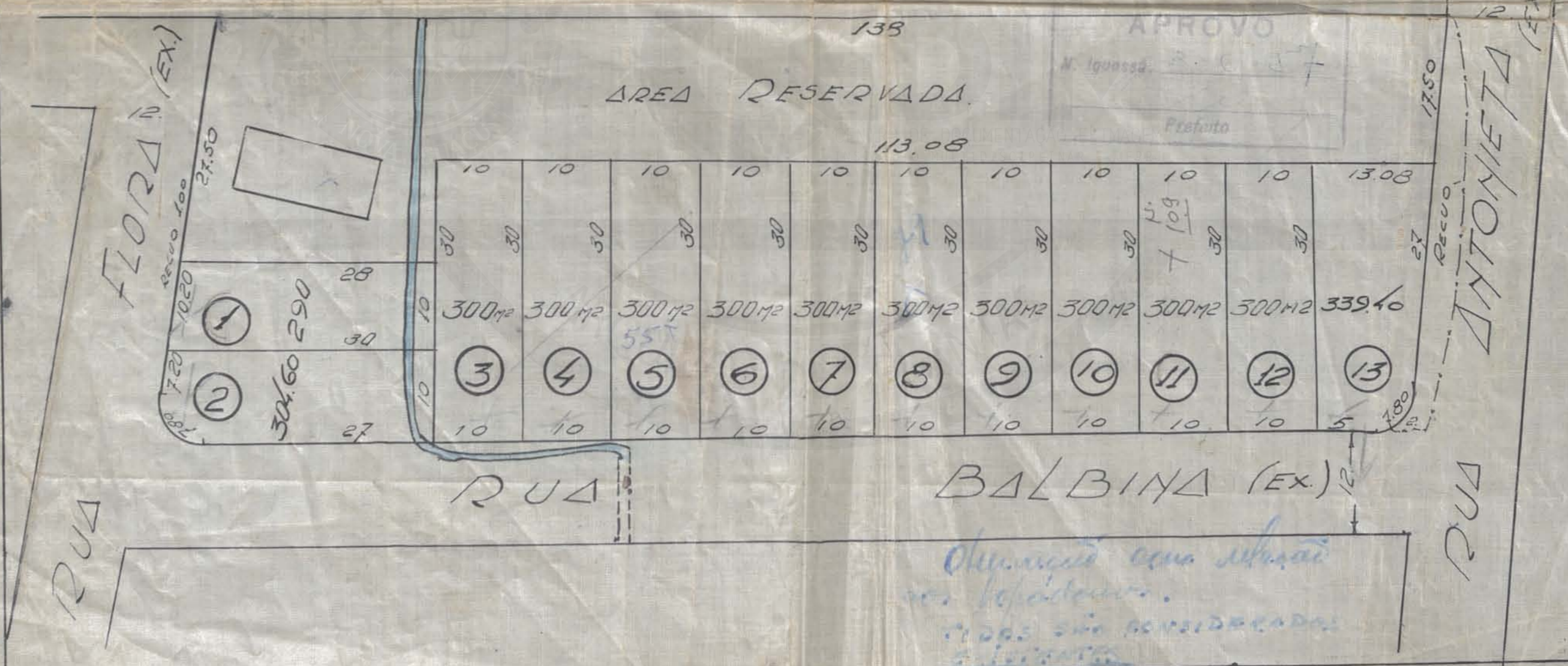

Observação: como situação
nos lotes...
níveis são consideradas
a nível do terreno.

ACERVO DIGITALIZADO



CEDIM
CENTRO DE DOCUMENTAÇÃO E IMAGEM
INSTITUTO MULTIDISCIPLINAR - UFRRJ



ARQUIVO DE PLANTAS