

FICHA DE META DADOS – CEDIM 2019/2	
Nome da Pasta	Arquivo de Plantas da Prefeitura da Cidade de Nova Iguaçu
Autor/Instituição	Secretaria Municipal de Desenvolvimento Urbano - SMDU
Número de Documentos	2
Quantidade e tipo de documentação	Uma Planta.
Dia/ Mês/Ano	22/08/50
Série	69/51
Formato	Personalizado
Resumo	O acervo contempla tanto plantas residenciais e comerciais, quanto plantas de loteamento na cidade de Nova Iguaçu na primeira metade do século XX. Depositadas junto a Secretaria Municipal de Infraestrutura-SEMIF/Subsecretaria de Urbanismo de Nova Iguaçu, a documentação possui dados como nome do proprietário, logradouro, dimensões do terreno e profissional responsável pela obra. Dentre as plantas já digitalizadas, está o prédio da câmara Municipal, edificada em 1907 sendo posteriormente ocupado pela Prefeitura Municipal até sua demolição em 1964. Loteamento de bairros inteiros como Austin, Vila Anita e Caiçara. A maior parte da documentação



MINISTÉRIO DA EDUCAÇÃO
UNIVERSIDADE FEDERAL RURAL DO RIO DE JANEIRO
INSTITUTO MULTIDISCIPLINAR – CAMPUS NOVA IGUAÇU
CENTRO DE DOCUMENTAÇÃO E IMAGEM



	encontra-se em bom estado, mas também pode conter marcas de dobraduras e desgaste pelo manuseio contínuo.
Palavras-Chave	Planta; Nova Iguaçu; Alvorada; Caminho das Marrecas; Rua Ipiaba; Rua Guaiana; Rua do Triângulo; Rua Equatorial.
Notas explicativas	***

PREFEITURA MUNICIPAL DE NOVA IGUAÇU

69151



PROCESSO: 1

REQUERENTE: José Lopes Martins

ASSUNTO: _____

ANDAMENTO DO PROCESSO

DESTINO	DATA	DESTINO	DATA

ANEXO: _____

P. M. N. I.
ARQUIVO DA D. E.
PLANTA Nº 69/51

69/51

PARA RIO. →

PROJETO DE LOTEAMENTO D' RUA C^l FRANC^o SOARES & TRAV. VARIANTE,
1^o DIST^o DE NOVA IGUAÇÚ.
ESCALA, 1:500.

AV. PRESIDENTE DUTRA

Dista 157^m,00 da Av. Presidente Dutra.

Confront. Lafayette P. de Moraes ou sucessores.

Confront. D. Onília R. Leitão

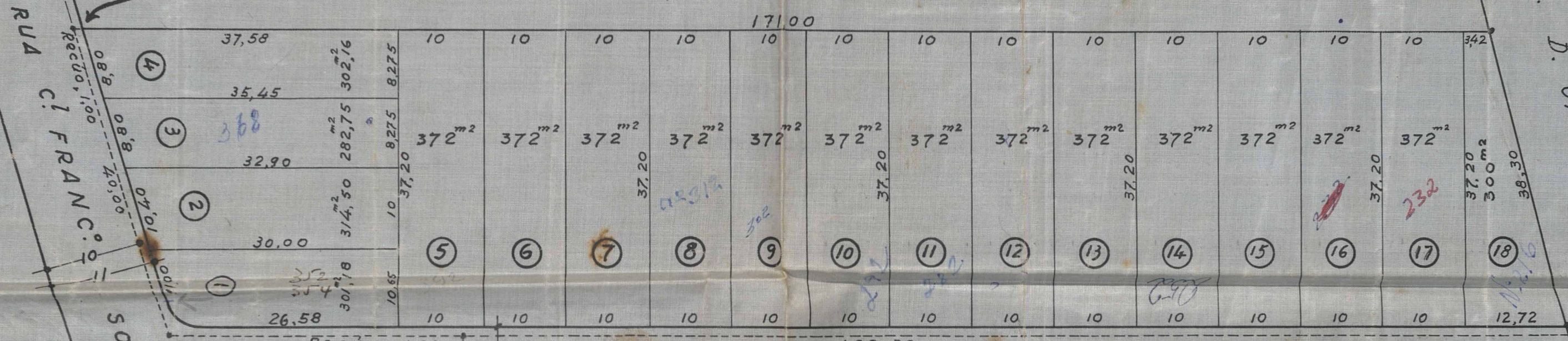

TRAVESSA VARIANTE (Existente).



Proprietario. José Lopes de Azevedo

Engenheiro. Julião de Azevedo

APROVO
N. Iguaçu, 9.8.51.
[Signature]

Plano de Loteamento Urbaniz. 18 lotes.
Rég. T. 3356/51. M



ACERVO DIGITALIZADO



CEDIM
CENTRO DE DOCUMENTAÇÃO E IMAGEM
INSTITUTO MULTIDISCIPLINAR - UFRRJ



ARQUIVO DE PLANTAS