

FICHA DE META DADOS – CEDIM 2019/1	
Nome da Pasta	Arquivo de Plantas da Prefeitura da Cidade de Nova Iguaçu
Autor/Instituição	Secretaria Municipal de Infraestrutura- SEMIF/ Subsecretaria de Urbanismo de Nova Iguaçu.
Número de Documentos	2
Quantidade e tipo de documentação	Uma planta de perfil longitudinal e transversal
Dia/ Mês/Ano	19/07/1957
Série	68/57
Formato	Personalizado
Resumo	O acervo contempla tanto plantas residenciais e comerciais, quanto plantas de loteamento na cidade de Nova Iguaçu na primeira metade do século XX. Depositadas junto a Secretaria Municipal de Infraestrutura-SEMIF/Subsecretaria de Urbanismo de Nova Iguaçu, a documentação possui dados como nome do proprietário, logradouro, dimensões do terreno e profissional responsável pela obra. Dentre as plantas já digitalizadas, está o prédio da câmara Municipal, edificada em 1907 sendo posteriormente ocupado pela Prefeitura Municipal até sua demolição em 1964. Loteamento de bairros inteiros como Austin, Vila Anita e Caiçara. A maior parte da documentação



MINISTÉRIO DA EDUCAÇÃO
UNIVERSIDADE FEDERAL RURAL DO RIO DE JANEIRO
INSTITUTO MULTIDISCIPLINAR – CAMPUS NOVA IGUAÇU
CENTRO DE DOCUMENTAÇÃO E IMAGEM



	encontra-se em bom estado, mas também pode conter marcas de dobraduras e desgaste pelo manuseio contínuo.
Palavras-Chave	Planta; Nova Iguaçu; Bairro Irmãos Fernandes; Estrada de Rio de Janeiro;
Notas explicativas	***

M. N. I.
IVO DA D. E.

PLATA dos Perfis Longitudinais e Transversais do BAIRRO IRMAO FERNANDES, N. Iguaçu - E. do Rio de Janeiro

Prefeitura Municipal de Nova Iguaçu
DIVISÃO DE ENGENHARIA
PLANO DE REMODELAÇÃO

Aprovado: em 19 de 7 de 1957

Valor 28.000,00

Req. nº 2150-57

PERTIL Prolong. Rua Exist.

ESCALA VERTICAL 1:1000

ESCALA HORIZONTAL 1:50

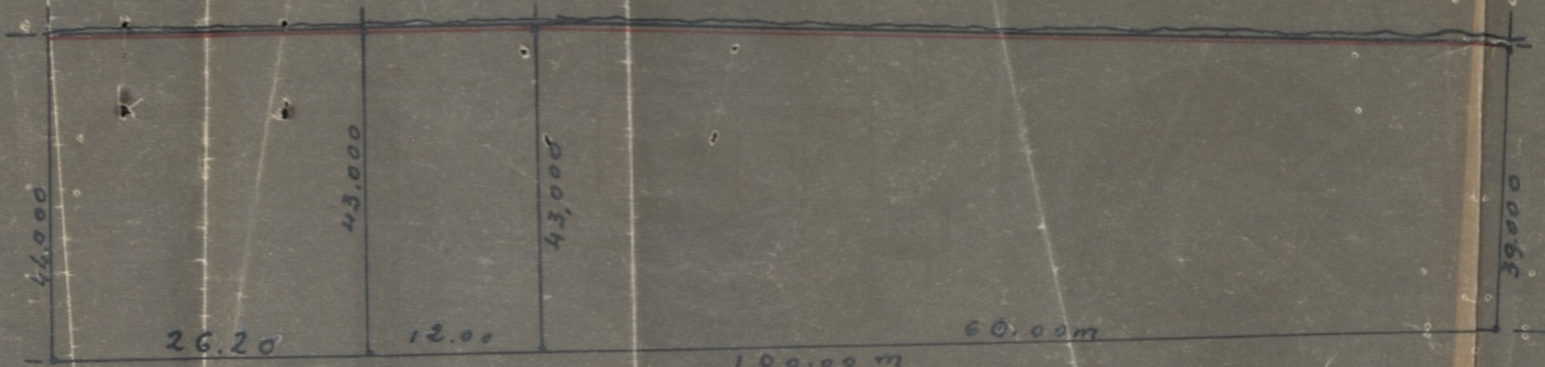

PERTIL RUA PAZ e AMOR

ESCALA VERTICAL 1:1000

ESCALA HORIZONTAL 1:50

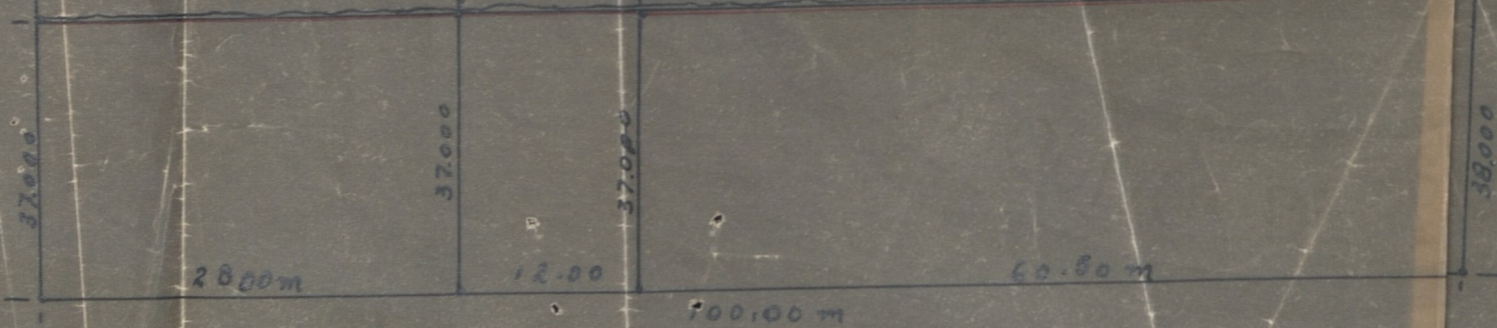

Relatório apresentado ao Jus 1150-57
 Resp: Frederico Angel da Silva
 A PR 306 2100 R.T.A.
 Requerente ao cumprimento das obrigações que assumiu ao assinar na D. A. o termo de
 fls. 21 to: 11 26.7.57
 PERTIL Em 10/01 RUAS

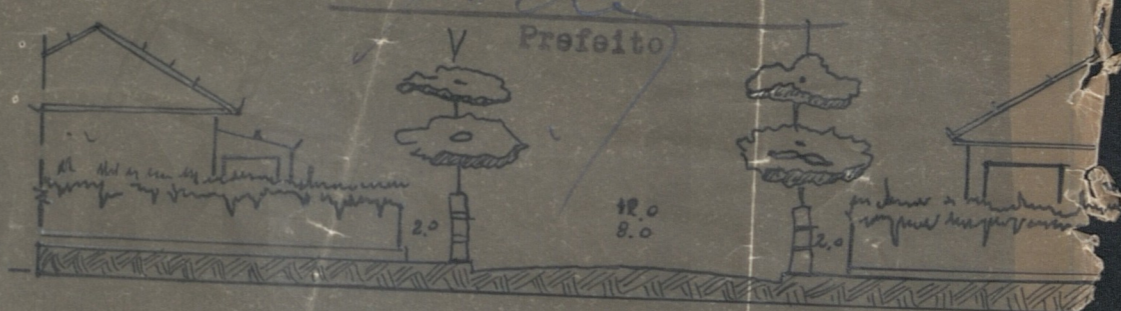

PERTIL Prol: RUA Exist.
 ESCALA VERTICAL 1:1000 ESC. HORIZ 1:500

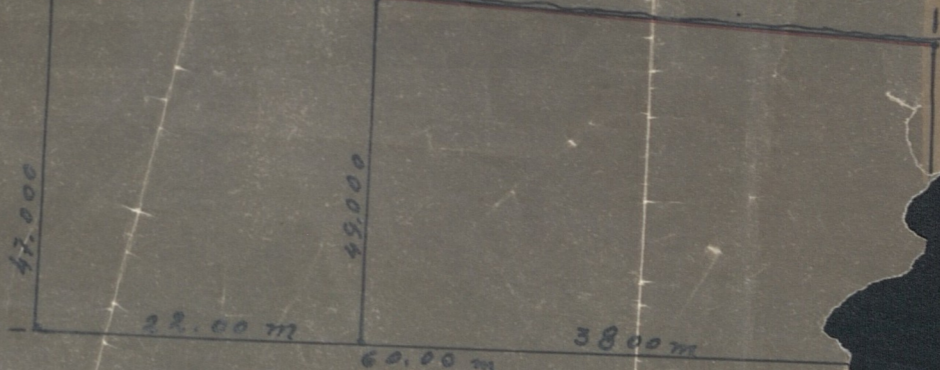

ACERVO DIGITALIZADO



CEDIM
CENTRO DE DOCUMENTAÇÃO E IMAGEM
INSTITUTO MULTIDISCIPLINAR - UFRRJ



ARQUIVO DE PLANTAS