

FICHA DE META DADOS – CEDIM 2019/1	
Nome da Pasta	Arquivo de Plantas da Prefeitura da Cidade de Nova Iguaçu
Autor/Instituição	Secretaria Municipal de Infraestrutura- SEMIF/ Subsecretaria de Urbanismo de Nova Iguaçu.
Número de Documentos	2
Quantidade e tipo de documentação	Uma planta de desmembramento
Dia/ Mês/Ano	14/11/1957
Série	102/57
Formato	Personalizado
Resumo	O acervo contempla tanto plantas residenciais e comerciais, quanto plantas de loteamento na cidade de Nova Iguaçu na primeira metade do século XX. Depositadas junto a Secretaria Municipal de Infraestrutura-SEMIF/Subsecretaria de Urbanismo de Nova Iguaçu, a documentação possui dados como nome do proprietário, logradouro, dimensões do terreno e profissional responsável pela obra. Dentre as plantas já digitalizadas, está o prédio da câmara Municipal, edificada em 1907 sendo posteriormente ocupado pela Prefeitura Municipal até sua demolição em 1964. Loteamento de bairros inteiros como Austin, Vila Anita e Caiçara. A maior parte da documentação



MINISTÉRIO DA EDUCAÇÃO
UNIVERSIDADE FEDERAL RURAL DO RIO DE JANEIRO
INSTITUTO MULTIDISCIPLINAR – CAMPUS NOVA IGUAÇU
CENTRO DE DOCUMENTAÇÃO E IMAGEM



	encontra-se em bom estado, mas também pode conter marcas de dobraduras e desgaste pelo manuseio contínuo.
Palavras-Chave	Planta; Nova Iguaçu; Travessa Cel. Francisco Soares;
Notas explicativas	***

102-57

PLANTA DE DESMEMBRAMENTO, PARA EFEITO DE VENDA, DO TERRENOS ONDE SE ACHAM EDIFICADOS OS PRÉDIOS Nºs. 366, 370, 382 e 384 DA TRAV. CEL. FRANCISCO SOARES, EM NOVA IGUAÇU - 1º DISTRITO.

P. M. N. I.
ARQUIVO DA D. E.
PLANTA Nº 102/57

O PROPRIETÁRIO: *[Signature]*
O ENGR. RESP: *[Signature]*

Relação anexada
ao Proc. 13.889/57

ÁREAS DOS LOTES:

LOTE Nº 1	—	117,38 m ² .
LOTES Nºs. 2 e 3	—	93,69 m ² .
LOTE Nº 4	—	144,21 m ² .
LOTE Nº 5	—	2.548,72 m ² .
		<u>2.904,00 m².</u>

APROVO
N.º Iguaçu 18-XI-57
[Signature]
Prefeito

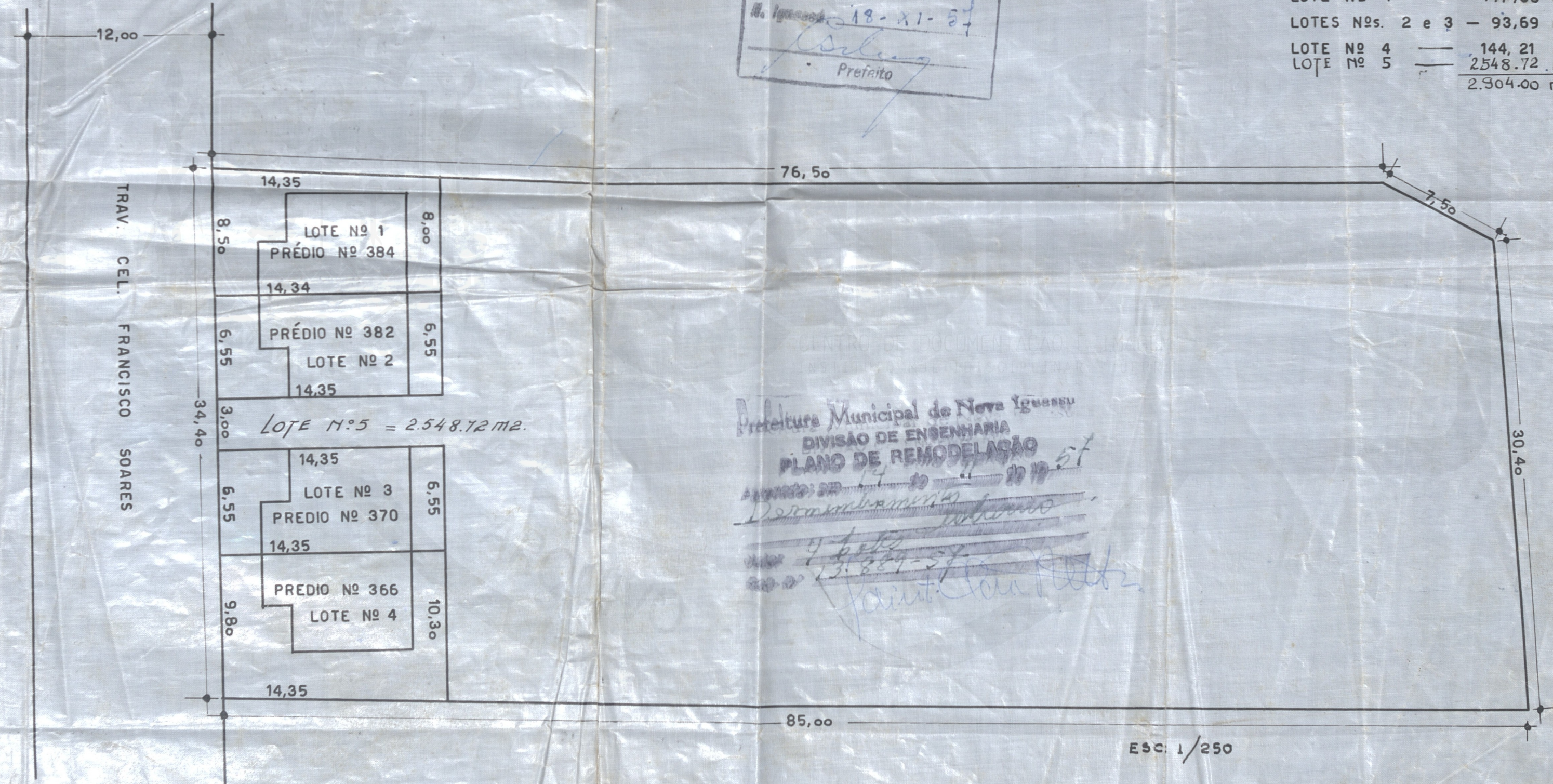

Prefeitura Municipal de Nova Iguaçu
DIVISÃO DE ENGENHARIA
PLANO DE REMODELAÇÃO
N.º 14-11-57
[Signature]

ESC. 1/250

[Signature]

ACERVO DIGITALIZADO



CEDIM
CENTRO DE DOCUMENTAÇÃO E IMAGEM
INSTITUTO MULTIDISCIPLINAR - UFRRJ



ARQUIVO DE PLANTAS