

FICHA DE META DADOS – CEDIM 2019/1	
Nome da Pasta	Arquivo de Plantas da Prefeitura da Cidade de Nova Iguaçu
Autor/Instituição	Secretaria Municipal de Infraestrutura- SEMIF/ Subsecretaria de Urbanismo de Nova Iguaçu.
Número de Documentos	1
Quantidade e tipo de documentação	Uma planta de desmembramento
Dia/ Mês/Ano	17/03/1997
Série	***
Formato	A1
Resumo	O acervo contempla tanto plantas residenciais e comerciais, quanto plantas de loteamento na cidade de Nova Iguaçu na primeira metade do século XX. Depositadas junto a Secretaria Municipal de Infraestrutura-SEMIF/Subsecretaria de Urbanismo de Nova Iguaçu, a documentação possui dados como nome do proprietário, logradouro, dimensões do terreno e profissional responsável pela obra. Dentre as plantas já digitalizadas, está o prédio da câmara Municipal, edificada em 1907 sendo posteriormente ocupado pela Prefeitura Municipal até sua demolição em 1964. Loteamento de bairros inteiros como Austin, Vila Anita e Caiçara. A maior parte da documentação



MINISTÉRIO DA EDUCAÇÃO
UNIVERSIDADE FEDERAL RURAL DO RIO DE JANEIRO
INSTITUTO MULTIDISCIPLINAR – CAMPUS NOVA IGUAÇU
CENTRO DE DOCUMENTAÇÃO E IMAGEM



	encontra-se em bom estado, mas também pode conter marcas de dobraduras e desgaste pelo manuseio contínuo.
Palavras-Chave	Planta; Nova Iguaçu; Rua Alexandre Fleming; Rua Bandeira de Melo;
Notas explicativas	Planta digitalizada em partes e unida digitalmente

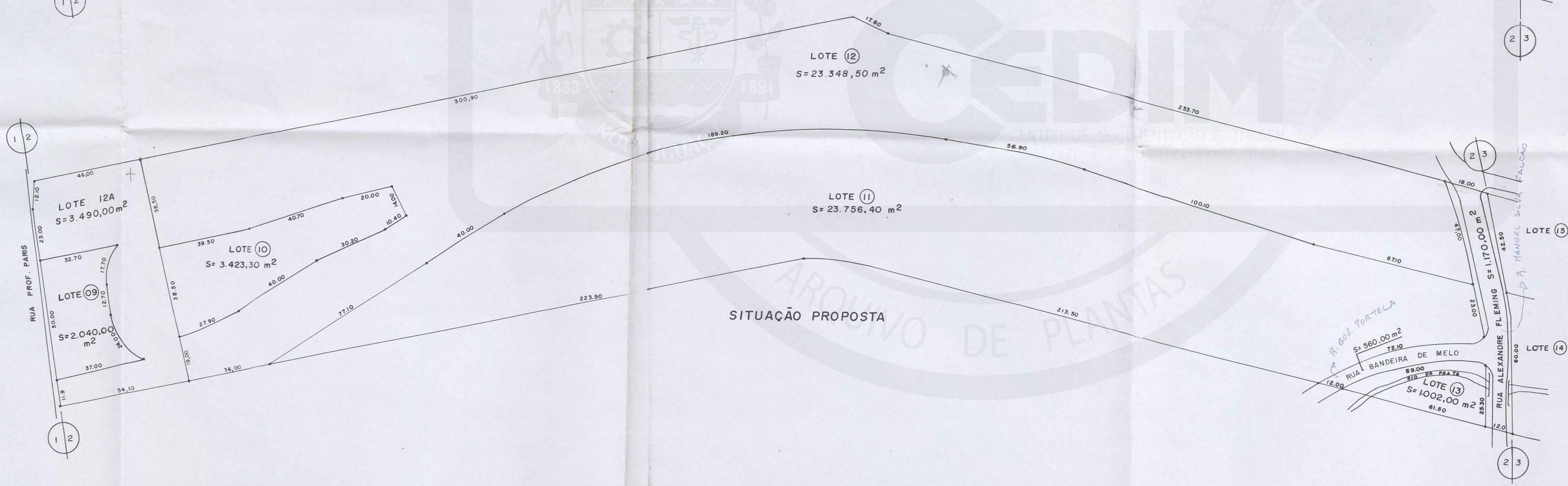
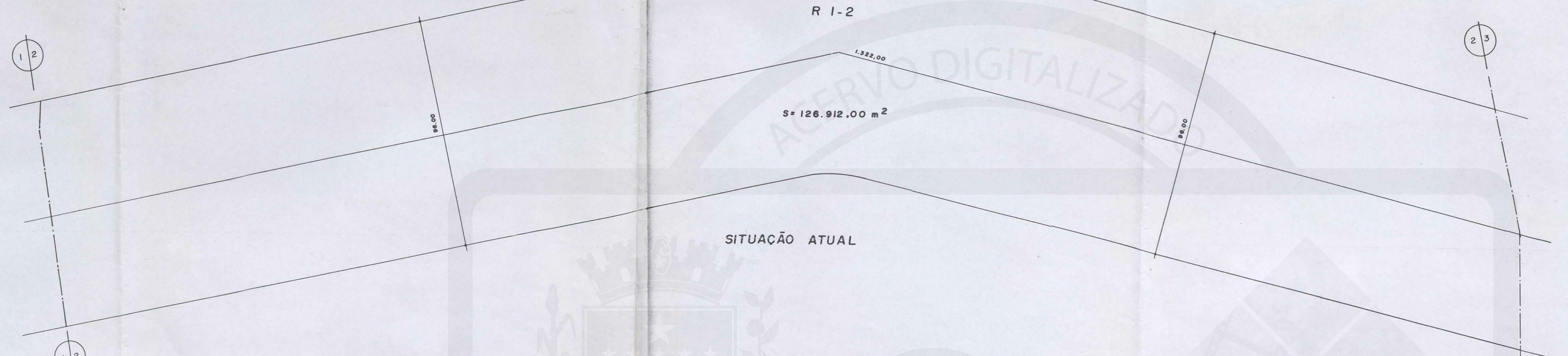

NOTAS:
 1. OS LOTES 09, 10, 11 e 13 SÃO DESTINADOS À PASSAGEM DE LINHA DE TRANSMISSÃO DA LIGHT S.E.S.A.
 2. OS LOTES 12 e 12A SÃO DESTINADOS AO PROJETO VIA LIGHT DO GOVERNO DO ESTADO DO RIO DE JANEIRO (DER)

PROJETO PARA DESMEMBRAMENTO DE UMA FAIXA DE TERRA COM 96,00 m x 1.322,00 m (S= 126.912,00 m²)
 NOVA IGUAÇÚ - RJ

QUADRO DE ÁREAS:

TITULO	S=
LOTE 09	2.040,00 m ²
LOTE 10	3.423,30 m ²
LOTE 11	23.756,40 m ²
LOTE 12	23.348,50 m ²
LOTE 12A	3.490,00 m ²
LOTE 13	1.002,00 m ²
RUA ALEXANDRE FLEMING	1.170,00 m ²
RUA BANDEIRA DE MELO	560,00 m ²

PROPRIETÁRIO: _____
 AUTOR DO PROJETO: _____

APROVAÇÃO DA P.M.N.I.:

17.03.97
Light
Participação de acordo com o plano de loteamento e de loteamento
17.03.97
09.3.97
Desmembramento de terras

WILTON CORRÊA DIAS
 Diretor de Serviço Urbano
 SEMURAM

ACERVO DIGITALIZADO



CEDIM
CENTRO DE DOCUMENTAÇÃO E IMAGEM
INSTITUTO MULTIDISCIPLINAR - UFRRJ



ARQUIVO DE PLANTAS