

| FICHA DE META DADOS – CEDIM 2019/2 | |
|---|---|
| Nome da Pasta | Arquivo de Plantas da Prefeitura da Cidade de Nova Iguaçu |
| Autor/Instituição | Secretaria Municipal de Desenvolvimento Urbano - SMDU |
| Número de Documentos | 3 |
| Quantidade e tipo de documentação | Uma planta de modificação |
| Dia/ Mês/Ano | 05/05/1983 |
| Série | *** |
| Formato | 2xA0 |
| Resumo | O acervo contempla tanto plantas residenciais e comerciais, quanto plantas de loteamento na cidade de Nova Iguaçu na primeira metade do século XX. Depositadas junto a Secretaria Municipal de Infraestrutura-SEMIF/Subsecretaria de Urbanismo de Nova Iguaçu, a documentação possui dados como nome do proprietário, logradouro, dimensões do terreno e profissional responsável pela obra. Dentre as plantas já digitalizadas, está o prédio da câmara Municipal, edificada em 1907 sendo posteriormente ocupado pela Prefeitura Municipal até sua demolição em 1964. Loteamento de bairros inteiros como Austin, Vila Anita e Caiçara. A maior parte da documentação |



MINISTÉRIO DA EDUCAÇÃO
UNIVERSIDADE FEDERAL RURAL DO RIO DE JANEIRO
INSTITUTO MULTIDISCIPLINAR – CAMPUS NOVA IGUAÇU
CENTRO DE DOCUMENTAÇÃO E IMAGEM



| | |
|---------------------------|---|
| | encontra-se em bom estado, mas também pode conter marcas de dobraduras e desgaste pelo manuseio contínuo. |
| Palavras-Chave | Planta; Nova Iguaçu; Rua Athaíde Pimenta de Moraes; Delegacia do Ministério da Fazenda; |
| Notas explicativas | *** |

DELEGACIA

MINISTERIO

DA

FAZENDA

PROCESSO

05-361284



Delegacia ^{Pal.} 05/85
Ministério da
fazenda.
Proc. 05.3612/84

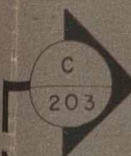
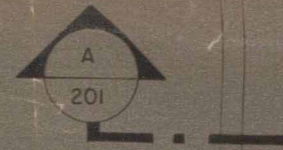

COBERTURA DO AUDITÓRIO
LAJE IMPERMEABILIZADA (CIMENTO 10%)
+1044

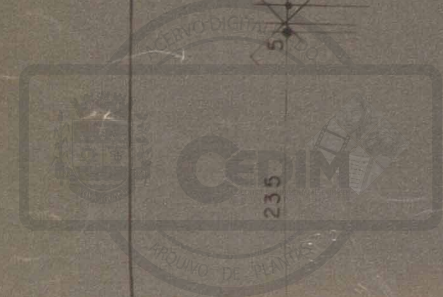
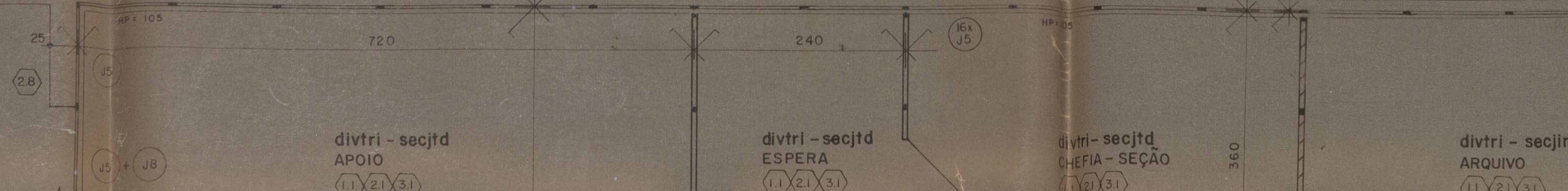
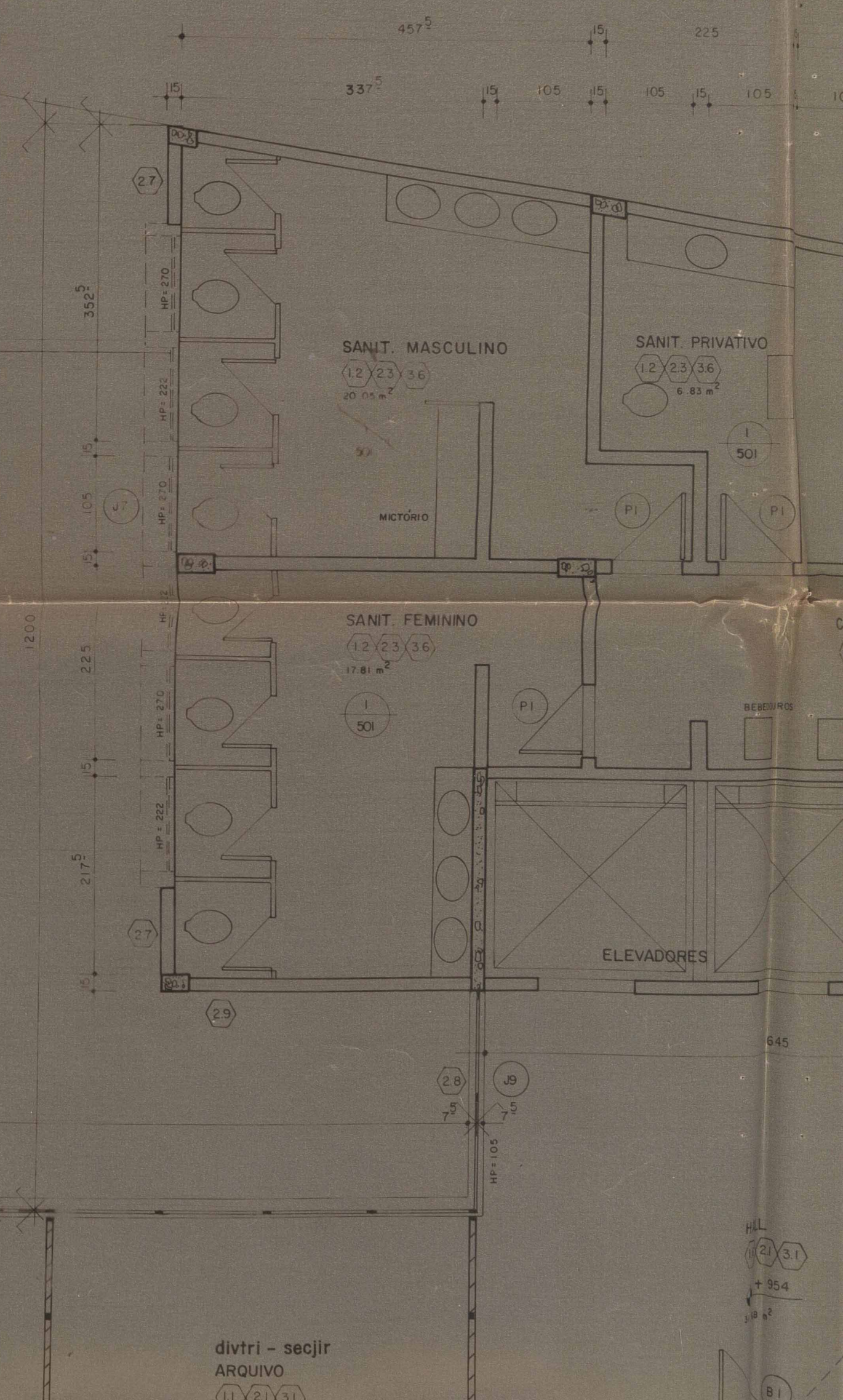

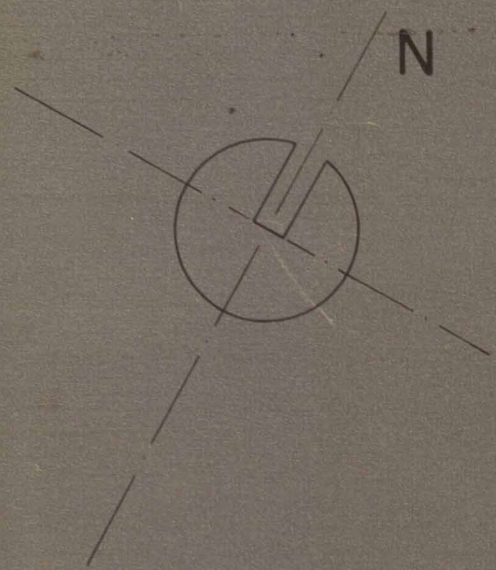

CASA

(CAM 196)



1897³

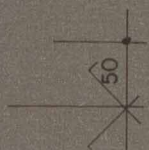

HP = 105

ARMÁRIO SOB A JANELA



secad - setaux
ALMOXARIFADO

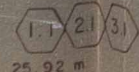

25,92 m

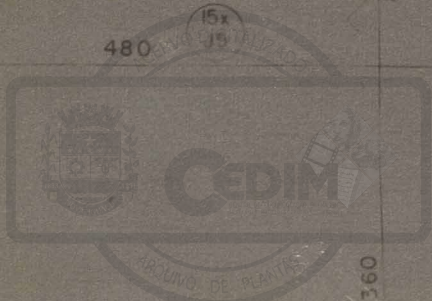

05/85
M. J. G. G. G. G.

Secretaria Municipal de Obras e Urbanismo
SEMURB
DEPARTAMENTO DE URBANISMO

Aprovado em 21 de Novembro de 1985

Elaboração

Nível mínimo de Selagem *Arco de aço*

Assinatura *[Signature]*

COBERTURA DO AUDITÓRIO
LAJE IMPERMEABILIZADA (CIMENTO 1%)

+1044

A
201

B
202

FACHADA FRONTAL

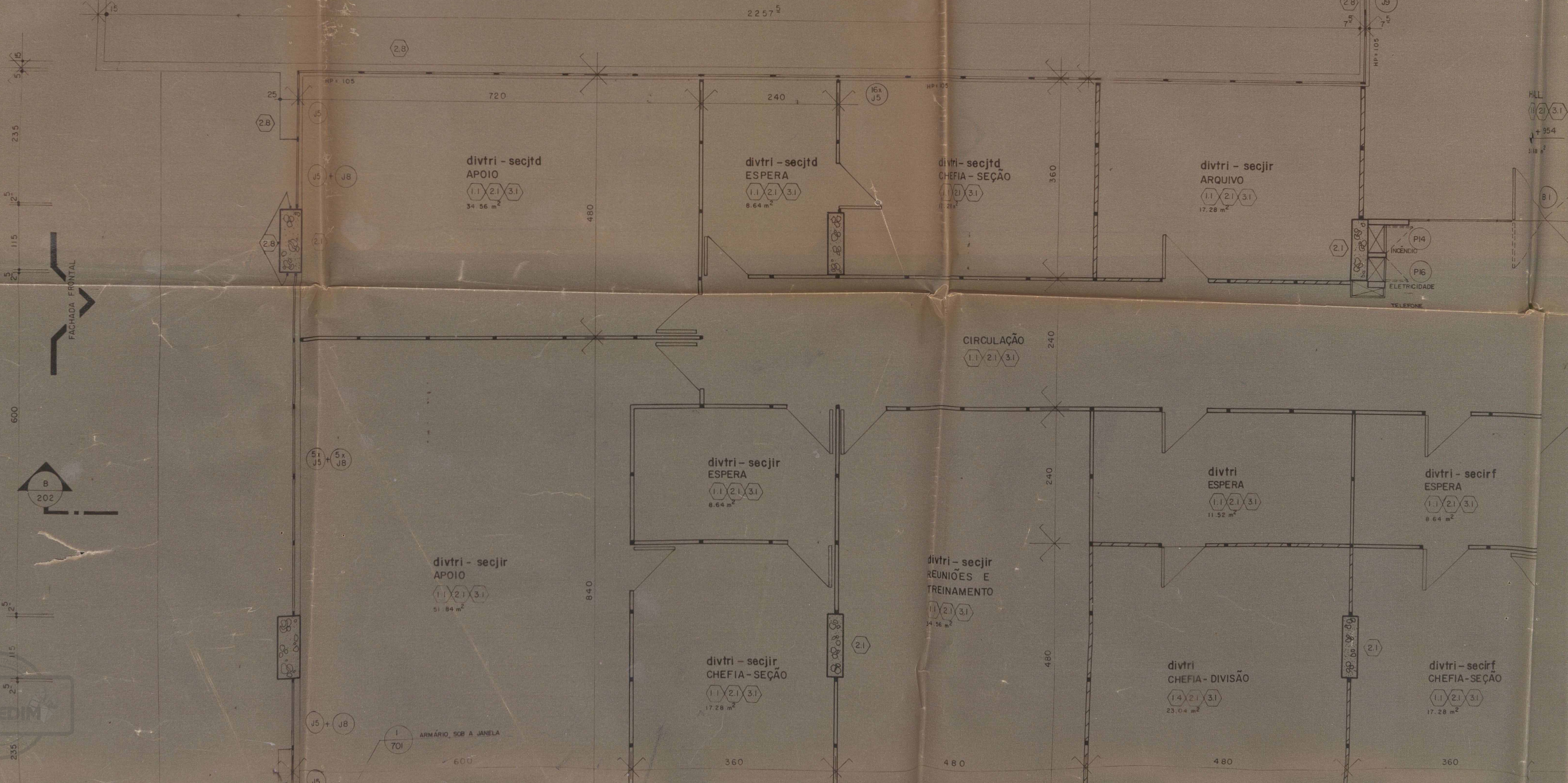
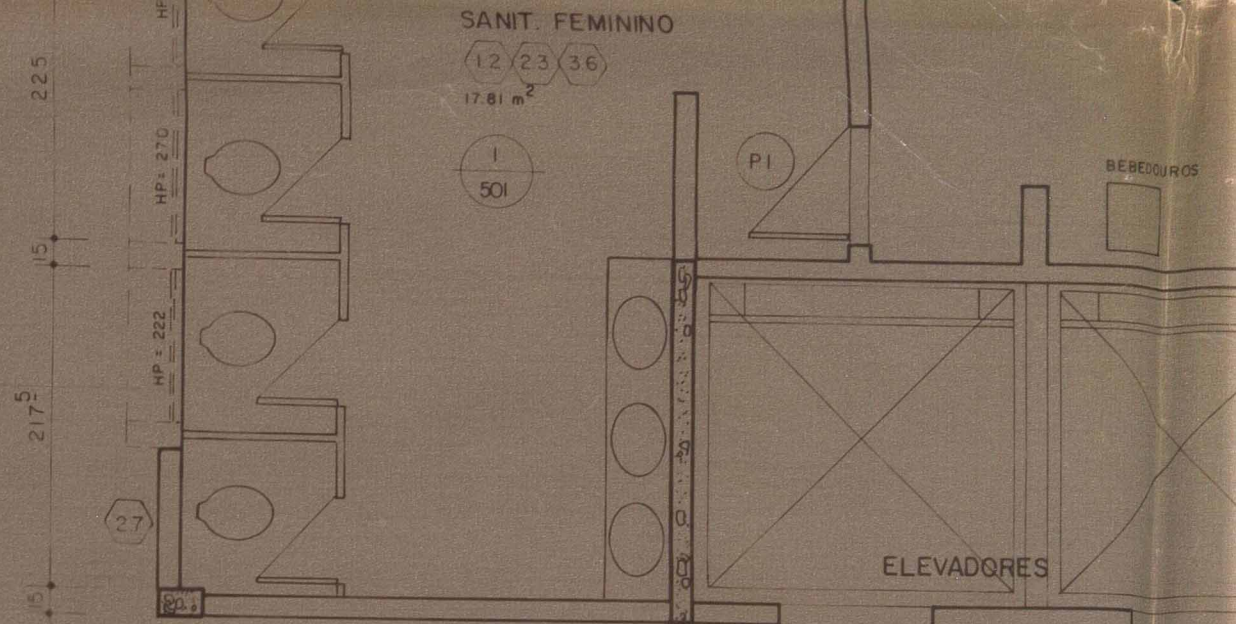

HALL
11,21 x 3,1
+954
31,8 m²

B.1

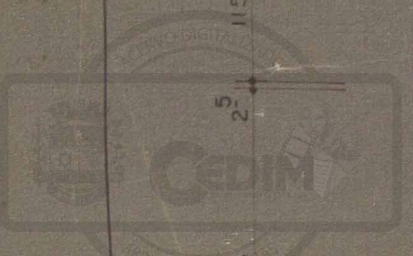

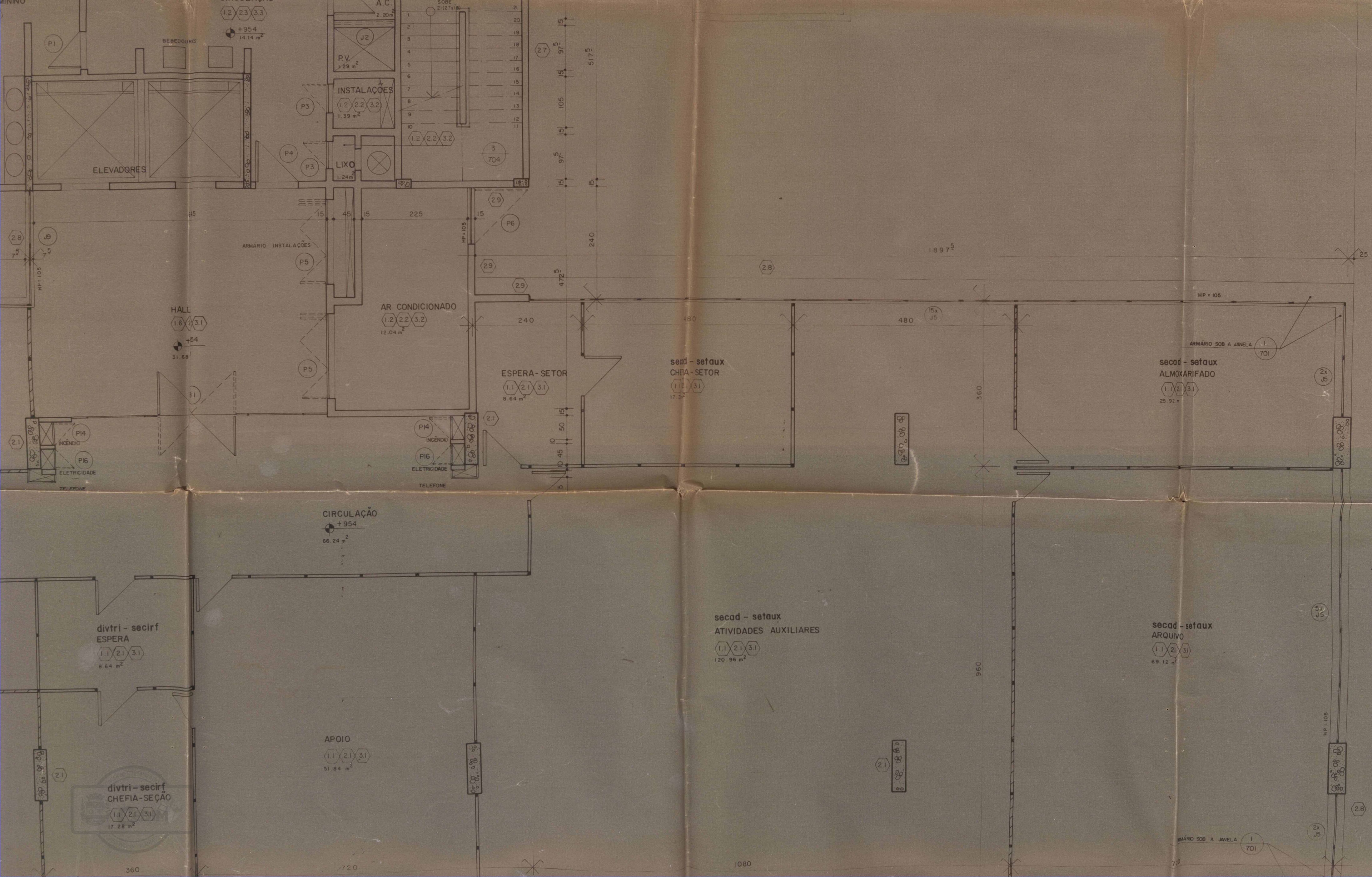

FACHADA F

600

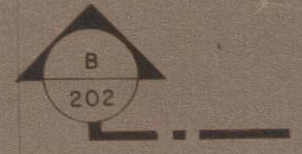

25

115

25

235

5

50

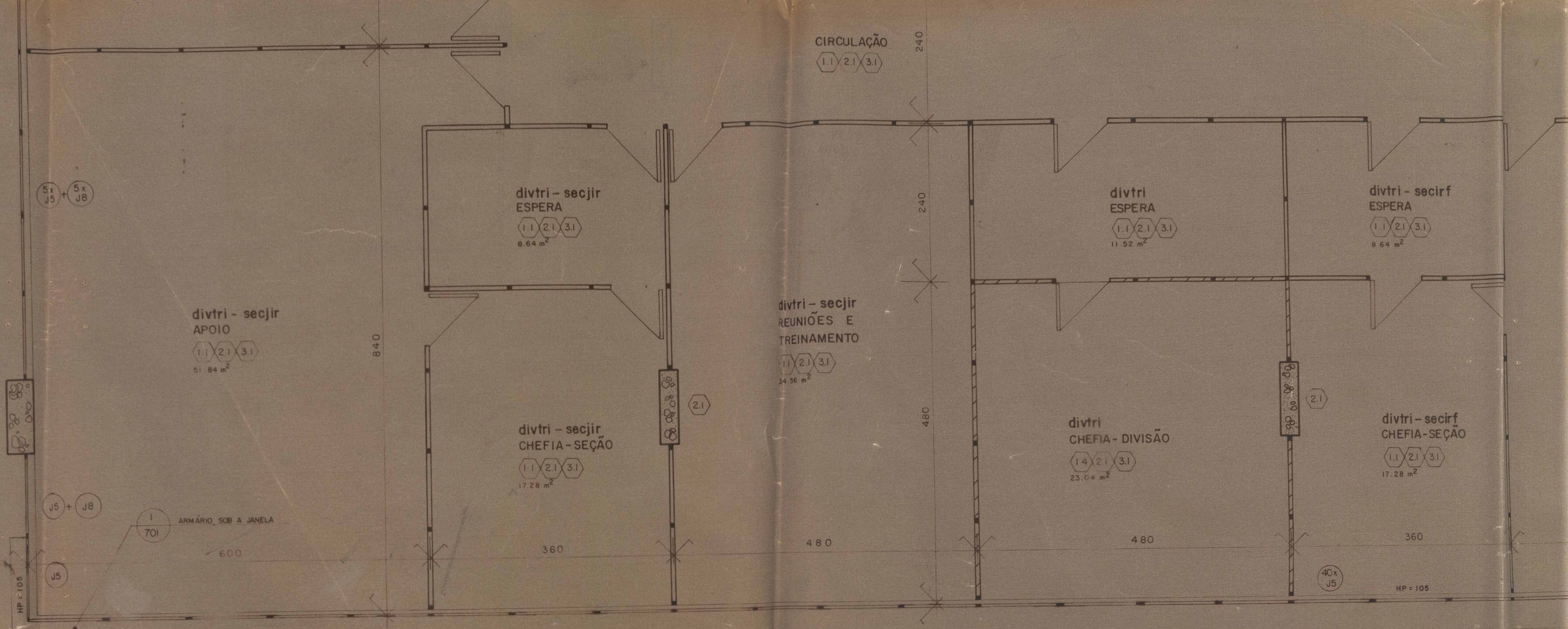

5x J5 + 5x J8

divtri - secjr
ESPERA
8.64 m²

divtri - secjr
APOIO
51.84 m²

divtri - secjr
REUNIÕES E
TREINAMENTO
34.56 m²

divtri - secjr
CHEFIA-SEÇÃO
17.28 m²

divtri
ESPERA
11.52 m²

divtri
CHEFIA - DIVISÃO
23.04 m²

divtri - secif
ESPERA
8.64 m²

divtri - secif
CHEFIA-SEÇÃO
17.28 m²

ARMÁRIO, SOB A JANELA
701

CIRCULAÇÃO
1.1 2.1 3.1

240

240

840

480

600

360

480

480

360

HP = 105

HP = 105

2.8

2.8

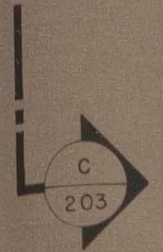

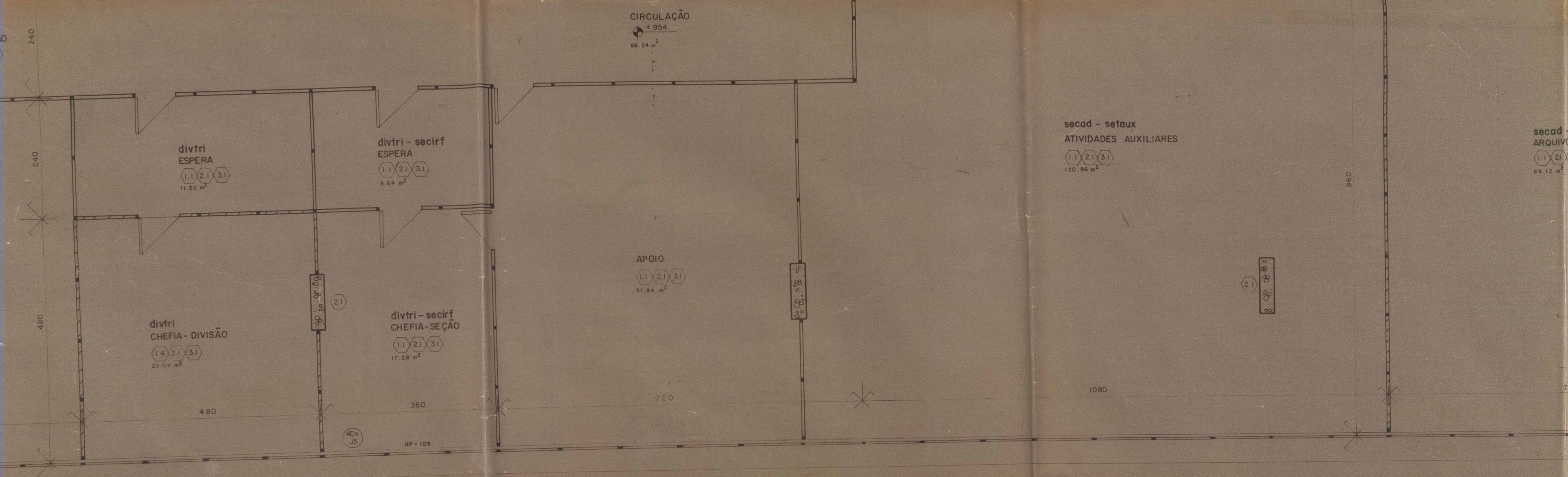

FACHADA LATERAL



CIRCULAÇÃO
+954
66.24 m²

divtri - secif
ESPERA
(1.1) (2.1) (3.1)
8.64 m²

APOIO
(1.1) (2.1) (3.1)
51.84 m²

divtri - secif
CHEFIA-SEÇÃO
(1.1) (2.1) (3.1)
17.28 m²

secad - setaux
ATIVIDADES AUXILIARES
(1.1) (2.1) (3.1)
120.96 m²

secad - setaux
ARQUIVO
(1.1) (2.1) (3.1)
69.12 m²

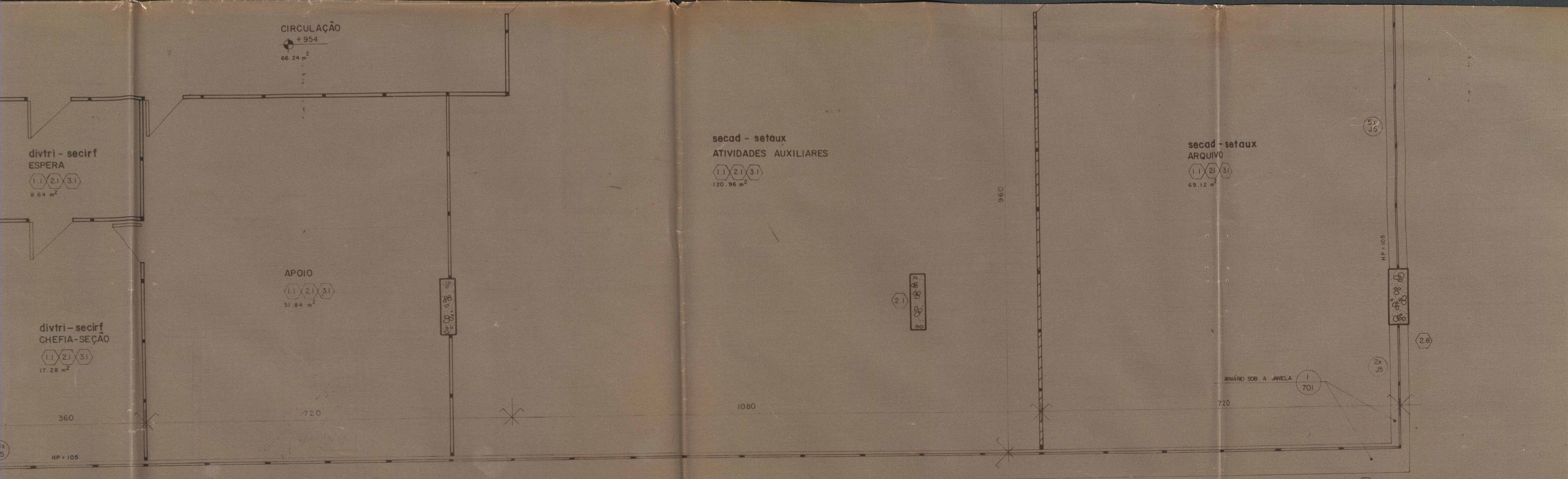

FACHADA LATERAL



LIARES

960

secad - setaux
ARQUIVO

(1.1) (2) (3.1)
69.12 m²

1320

B
202

(2.1)
8.08.08.08

5x
J5

HP = 105

2x
J5

ARMÁRIO SOB A JANELA
1
701

720

(2.8)

DELEGACIA DO MINISTÉRIO DA FAZENDA NO RIO DE JANEIRO
DIVISÃO DE ADMINISTRAÇÃO
SEÇÃO DE OBRAS

OBRA: DELEGACIA DA RECEITA FEDERAL — NOVA IGUAÇU
RUA ATAHIDE PIMENTA DE MORAIS

PRANCHA:

| | |
|---------|-------------|
| PROJETO | REVISÃO |
| CHÉIA | ORG SOLICIT |

DESENHO: _____
 PROCESSO: _____ ESCALA: _____
 Nº DA OBRA: _____ DATA: DELEGACIA DO MINISTÉRIO DA FAZENDA - RJ
 RIO, ____/____/____

O PROPRIETÁRIO _____
 DOMINGOS MARQUES GRELLI
 DELEGADO DO MINISTÉRIO DA FAZENDA - RJ

O AUTOR DO PROJETO _____
SERGIO CAMPO
 Arquiteto - CREA 7218 - D - 5ª Reg.

RESP. P/ EXEC. DA OBRA _____
 Eng.º Carlos Roberto Della Libera

PROJETO DE ARQUITETURA

| Nº | MODIFICAÇÃO | DATA | VERIFICADO | Nº | MODIFICAÇÃO | DATA | VERIFICADO |
|----|-------------|----------|------------|----|-------------|------|------------|
| 01 | REVISÃO | 16/12/83 | | | | | |
| | | | | | | | |

SPL SERVIÇOS DE PLANEJAMENTO S. A. MINISTÉRIO DA FAZENDA
 DELEGACIA DA RECEITA FEDERAL — NOVA IGUAÇU
PLANTA - 3º PAVIMENTO



B
202

5
2
115
2
235
5
501

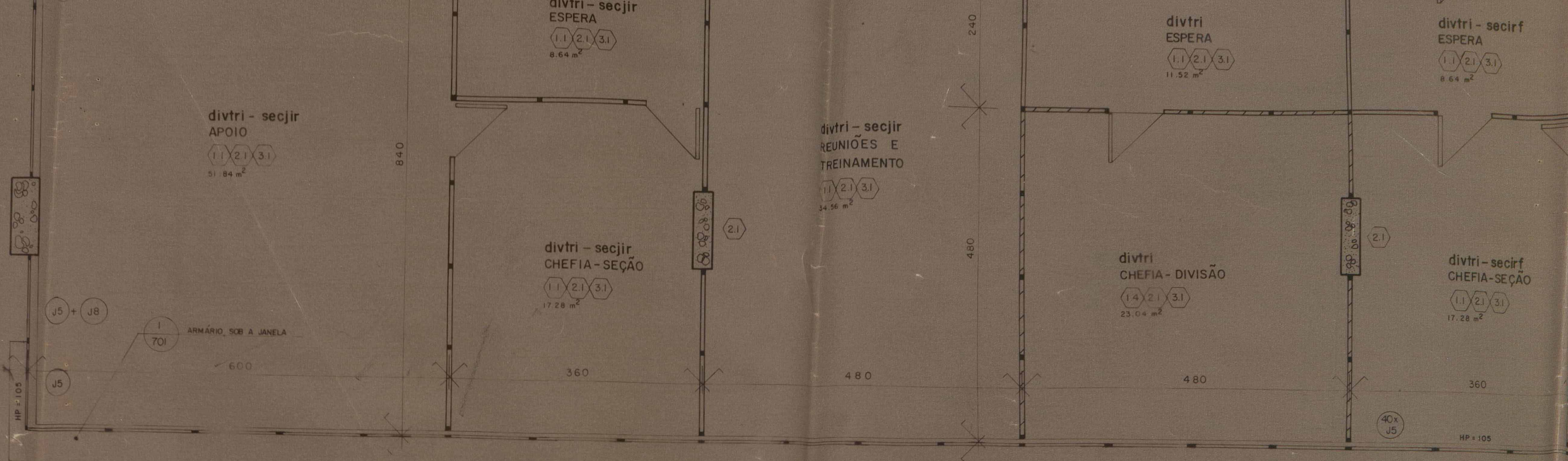

C
203

960 960

divtri - secif
ESPERA

1.1 2.1 3.1
8.64 m²

divtri - secif
CHEFIA-SEÇÃO

1.1 2.1 3.1
17.28 m²

APOIO

1.1 2.1 3.1
51.84 m²

secad - setaux
ATIVIDADES AUXILIARES

1.1 2.1 3.1
120.96 m²

secad - setaux
ARQUIVO

1.1 2.1 3.1
69.12 m²

FACHADA LATERAL

ARMÁRIO SOB A JANELA

1

701

5x
J5

2x
J5

HP = 105

HP = 105

2.1

2.1

2.8

40x
J5

HP = 105

2.8

2.8

960

960

960

4850



secad - setaux
ARQUIVO

1.1 2.1 3.1
69.12

960

1320

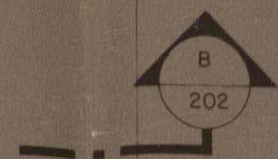

NOTA

VER:
ARRANJOS FÍSICOS - DES. NI-A 402
JANELAS - PLANTAS E CORTES - DES. NI-A 603
DIVISÓRIAS - DES. NI-A 701
VER. CONVENÇÕES E ESPECIFICAÇÕES NO DES. NI-A 103

DELEGACIA DO MINISTÉRIO DA FAZENDA NO RIO DE JANEIRO
DIVISÃO DE ADMINISTRAÇÃO
SEÇÃO DE OBRAS

OBRA: DELEGACIA DA RECEITA FEDERAL - NOVA IGUAÇU
RUA ATAÍDE PIMENTA DE MORAIS

PRANCHA:

| | |
|---------|---------------|
| PROJETO | REVISÃO |
| CHEFIA | ORG. SOLICIT. |

DESENHO: _____ ESCALA: _____
 PROCESSO: _____
 Nº DA OBRA: _____ DATA: DELEGACIA DO MINISTÉRIO DA FAZENDA - RJ,
 RIO, 1/1/83

O PROPRIETÁRIO

Domingos Marques Grell
DOMINGOS MARQUES GRELL
DELEGADO DO MINISTÉRIO DA FAZENDA - RJ

O AUTOR DO PROJETO

Sergio Camp
SERGIO CAMP
Arquiteto - CREA 7215 - D - 5ª Reg.

RESP. P/ EXEC. DA OBRA

Carlos Roberto Della Libera
Eng.º Carlos Roberto Della Libera

PROJETO DE ARQUITETURA

| Nº | MODIFICAÇÃO | DATA | VERIFICADO | Nº | MODIFICAÇÃO | DATA | VERIFICADO |
|----|-------------|----------|------------|----|-------------|------|------------|
| 01 | REVISÃO | 16/12/83 | | | | | |

SPL SERVIÇOS DE PLANEJAMENTO S.A. MINISTÉRIO DA FAZENDA
 DELEGACIA DA RECEITA FEDERAL - NOVA IGUAÇU
PLANTA-3º PAVIMENTO

DESENHADO POR: *Ronald G. Magalhães* VERIFICADO POR: SPL NI-A 105
 PROJETO: _____ C. P. _____ UNIDADE: cm DATA: 05/05/83 ESCALA: 1:50
 APROVADO: _____ C. P. _____

960



ACERVO DIGITALIZADO



CEDIM
CENTRO DE DOCUMENTAÇÃO E IMAGEM
INSTITUTO MULTIDISCIPLINAR - UFRRJ



ARQUIVO DE PLANTAS