

FICHA DE META DADOS – CEDIM 2019/2	
Nome da Pasta	Arquivo de Plantas da Prefeitura da Cidade de Nova Iguaçu
Autor/Instituição	Secretaria Municipal de Desenvolvimento Urbano - SMDU
Número de Documentos	3
Quantidade e tipo de documentação	Uma planta de modificação
Dia/ Mês/Ano	05/05/1983
Série	***
Formato	2xA0
Resumo	O acervo contempla tanto plantas residenciais e comerciais, quanto plantas de loteamento na cidade de Nova Iguaçu na primeira metade do século XX. Depositadas junto a Secretaria Municipal de Infraestrutura-SEMIF/Subsecretaria de Urbanismo de Nova Iguaçu, a documentação possui dados como nome do proprietário, logradouro, dimensões do terreno e profissional responsável pela obra. Dentre as plantas já digitalizadas, está o prédio da câmara Municipal, edificada em 1907 sendo posteriormente ocupado pela Prefeitura Municipal até sua demolição em 1964. Loteamento de bairros inteiros como Austin, Vila Anita e Caiçara. A maior parte da documentação



MINISTÉRIO DA EDUCAÇÃO
UNIVERSIDADE FEDERAL RURAL DO RIO DE JANEIRO
INSTITUTO MULTIDISCIPLINAR – CAMPUS NOVA IGUAÇU
CENTRO DE DOCUMENTAÇÃO E IMAGEM



	encontra-se em bom estado, mas também pode conter marcas de dobraduras e desgaste pelo manuseio contínuo.
Palavras-Chave	Planta; Nova Iguaçu; Rua Athaíde Pimenta de Moraes; Delegacia do Ministério da Fazenda;
Notas explicativas	***

DELEGACIA

MINISTERIO

DA

FAZENDA

PROCESSO

05-361284



Delegacia ^{Pal.} 05/85
Ministério da
fazenda.
Proc. 05.3612/84

• 2466

TELHADO

• 2088

COBERTURA

VIDRO FUMÉ (4mm)

ARGAMASSA COM PINTURA A COR CONCRETO

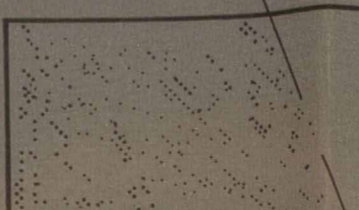
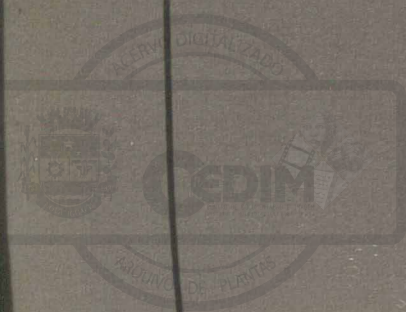

NA COR CONCRETO

CERÂMICA ESMALTADA REF. GAN. COR BEGE PALHA 5 x 24
POSIÇÃO HORIZONTAL JUNTA ALTERNADA

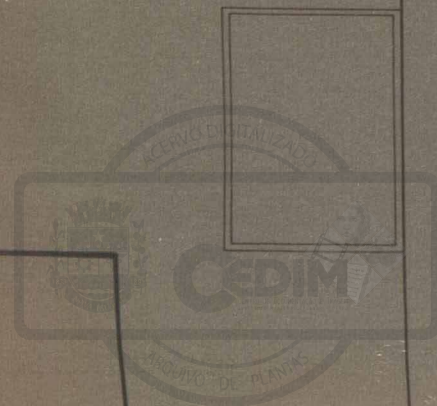

05/85
(N.º 100900)

ARGAMASSA COM PINTURA NA COR CONCRETO

ARGAMASSA COM PINTURA NA COR CONCRETO

TELHADO
+2466

COBERTURA
+2088

VIDRO FUMÉ (4mm)

+1710

CONCRETO APARENTE COM VERNIZ POLIURETANO

4º PAV.
+1332

GRADIL EM ALUMÍNIO ANODIZADO COR BRONZE

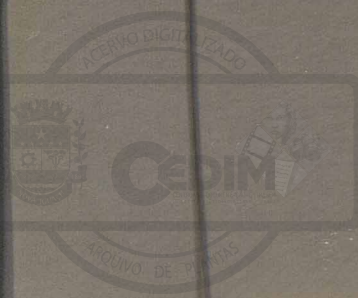
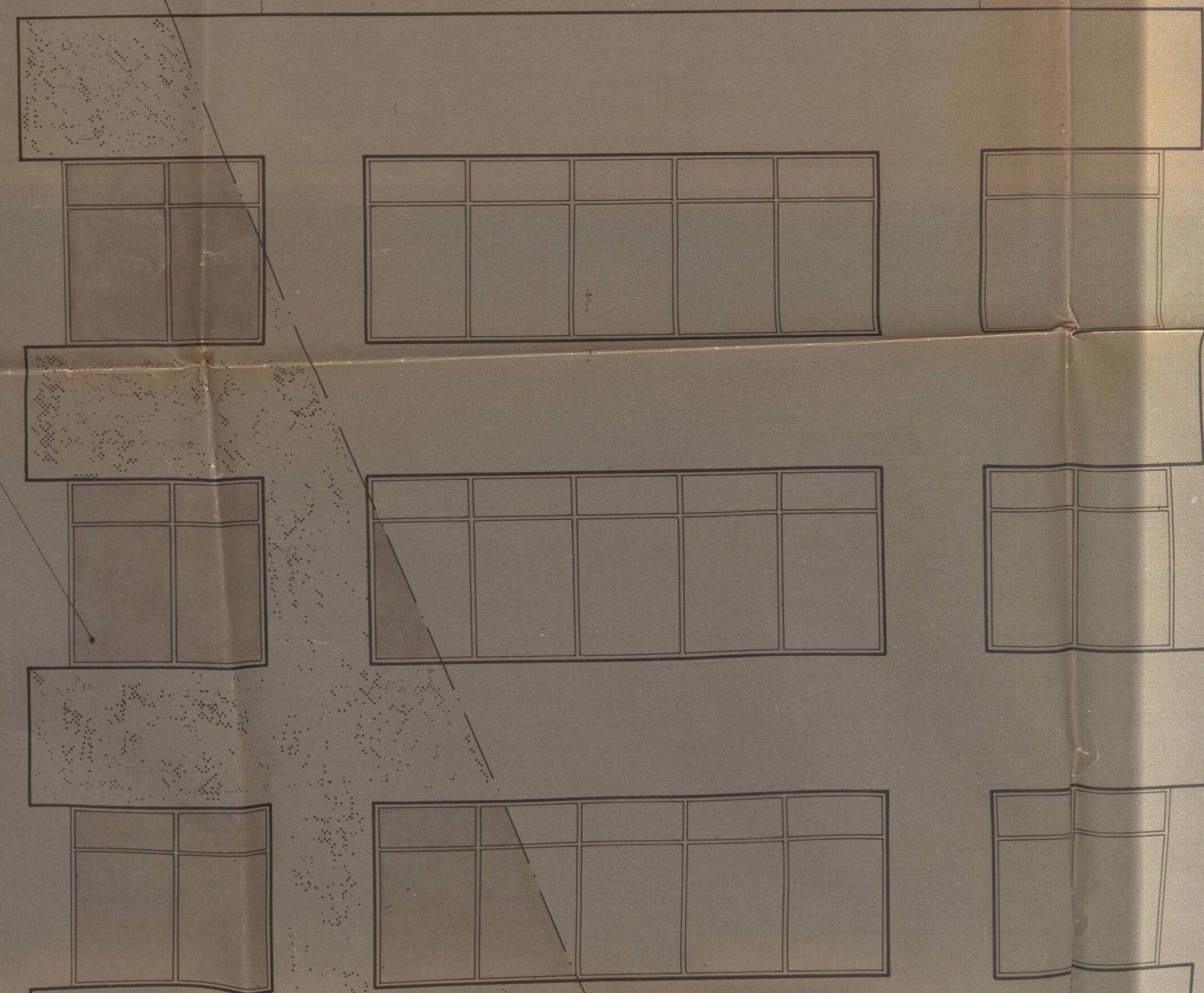

NA COR CONCRETO

CERÂMICA ESMALTADA REF. GAI. COR BEGE PALHA 5 x 24
POSIÇÃO HORIZONTAL JUNTA ALTERNADA

ARGAMASSA COM PINTURA NA COR CONCRETO

ARGAMASSA COM PINTURA NA COR CONCRETO

05/85
(N. 13.000.900)

Município _____
 Estado _____
 O prédio terreno e n.º _____
 Valor Crd. _____
 Inc. _____
 Nome _____
 Proc. N.º 05-3012-84
 Data 33 out - 80
Alvito
 Secretário Municipal
 de Cas e Habitação

DELEGACIA DO MINISTÉRIO DA FAZENDA NO RIO DE JANEIRO
 DIVISÃO DE ADMINISTRAÇÃO DE OBRAS

+ 1710

CONCRETO APARENTE COM VERNIZ POLIURETANO

+ 1332 4° PAV.

GRADIL EM ALUMÍNIO ANODIZADO COR BRONZE

+ 954 3° PAV.

+ 576 2° PAV.

1° PAV.

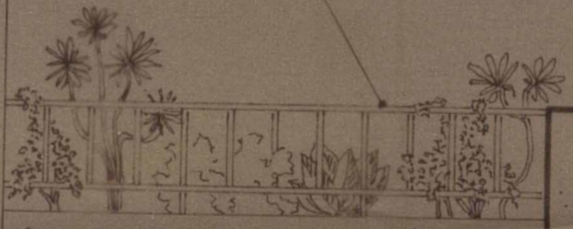

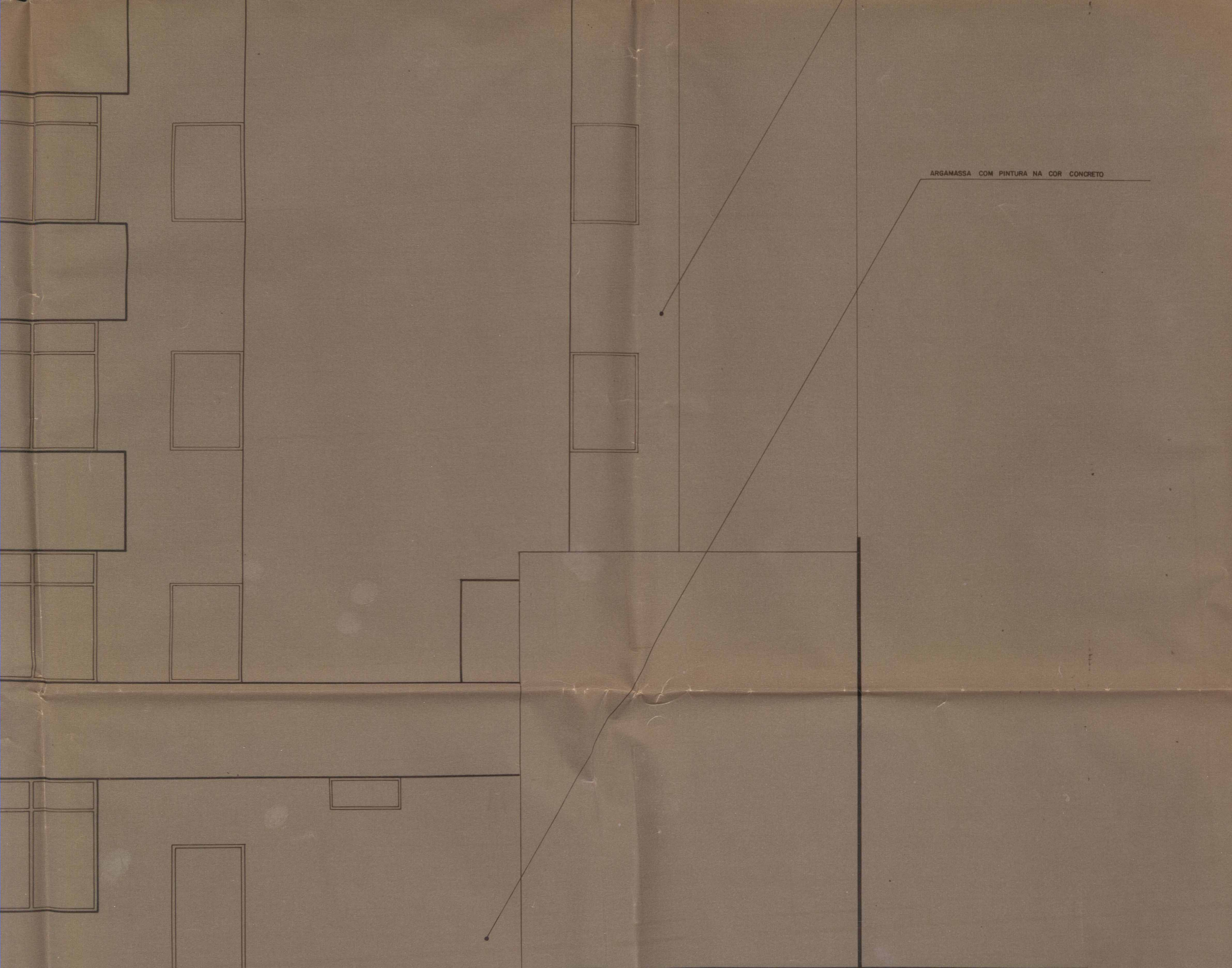

ARGAMASSA COM PINTURA NA COR CONCRETO

Marquise _____
 Andaime _____
 O prédio levantado a m. _____
 Valor Cr\$ _____
 Inc _____
 Nome _____
 Proc. N.º 01-3612-84 _____
 Data 33 out - 80 _____
elgellito
 Arquiteto
 Conselho Municipal
 de Arquitetura e Urbanismo

DELEGACIA DO MINISTÉRIO DA FAZENDA NO RIO DE JANEIRO
 DIVISÃO DE ADMINISTRAÇÃO
 SEÇÃO DE OBRAS

OBRA: DELEGACIA DA RECEITA FEDERAL — NOVA IGUAÇU
 RUA ATAHIDE PIMENTA DE MORAIS

PRANCHA:

PROJETO	REVISÃO
CHEFIA	ORG. SOLICIT

DESENHO: _____
 PROCESSO: _____ ESCALA: _____
 Nº DA OBRA: _____ DATA: _____

DELEGACIA DO MINISTÉRIO DA FAZENDA - RJ
 RIO, ____ / ____ / ____
 O PROPRIETÁRIO *Domingos Marques Ghello*
 DOMINGOS MARQUES GHELLO
 DELEGADO DO MINISTÉRIO DA FAZENDA
 O AUTOR DO PROJETO *Elgio Cabpo*
 ELGIO CABPO
 arquiteto - CREA 7215 - D - 5ª Região
 RESP. P/ EXEC. DA OBRA *Elgio Carlos Roberto Della Libera*
 Elgio Carlos Roberto Della Libera

PROJETO DE ARQUITETURA

Nº	MODIFICAÇÃO	DATA	VERIFICADO
Nº	MODIFICAÇÃO	DATA	VERIFICADO
Nº	MODIFICAÇÃO	DATA	VERIFICADO

SPL SERVIÇOS DE PLANEJAMENTO S. A.

 MINISTÉRIO DA FAZENDA
 DELEGACIA DA RECEITA FEDERAL — NOVA IGUAÇU
FACHADA POSTERIOR



+1332 4° PAV.

+954 3° PAV.

+576 2° PAV.

1° PAV.

GRADIL EM ALUMÍNIO ANODIZADO COR BRONZE



ARGAMASSA COM PINTURA NA COR CONCRETO

Nome
Proc. N.º 05-3612-84
33 out - 80
Arquiteto
Escritório Municipal
Obras e Edificações

DELEGACIA DO MINISTÉRIO DA FAZENDA NO RIO DE JANEIRO
DIVISÃO DE ADMINISTRAÇÃO
SEÇÃO DE OBRAS

OBRA: DELEGACIA DA RECEITA FEDERAL — NOVA IGUAÇU
RUA ATAHIDE PIMENTA DE MORAIS

PRANCHA:

PROJETO	REVISÃO
CHEFIA	ORG. SOLICIT

DESENHO:
PROCESSO:
Nº DA OBRA:
ESCALA:
DATA:

DELEGACIA DO MINISTÉRIO DA FAZENDA - RJ
RIO, /10
O PROPRIETÁRIO
DOMINGOS MARQUES GHELLO
DELEGADO DO MINISTÉRIO DA FAZENDA
O AUTOR DO PROJETO
ERIGIO CAMPO
Arquiteto - CREA 7215 - D - 5ª Região
RESP. P/ EXEC. DA OBRA
Ergio Carlos Roberto Della Libera

PROJETO DE ARQUITETURA

Nº	MODIFICAÇÃO	DATA	VERIFICADO
Nº	MODIFICAÇÃO	DATA	VERIFICADO
Nº	MODIFICAÇÃO	DATA	VERIFICADO

SPL SERVIÇOS DE PLANEJAMENTO S.A. MINISTÉRIO DA FAZENDA
DELEGACIA DA RECEITA FEDERAL — NOVA IGUAÇU
FACHADA POSTERIOR

DESENHADO POR: _____ VERIFICADO POR: SPL NI-A 302

PROJETO: _____ C.P. _____ UNIDADE: cm DATA: 05/05/83 ESCALA: 1:50

APROVADO: _____ C.P. _____

ACERVO DIGITALIZADO



CEDIM
CENTRO DE DOCUMENTAÇÃO E IMAGEM
INSTITUTO MULTIDISCIPLINAR - UFRRJ



ARQUIVO DE PLANTAS