

<b>FICHA DE META DADOS – CEDIM 2019/2</b>	
<b>Nome da Pasta</b>	Arquivo de Plantas da Prefeitura da Cidade de Nova Iguaçu
<b>Autor/Instituição</b>	Secretaria Municipal de Desenvolvimento Urbano - SMDU
<b>Número de Documentos</b>	3
<b>Quantidade e tipo de documentação</b>	Uma planta
<b>Dia/ Mês/Ano</b>	05/05/1983
<b>Série</b>	***
<b>Formato</b>	2xA0
<b>Resumo</b>	O acervo contempla tanto plantas residenciais e comerciais, quanto plantas de loteamento na cidade de Nova Iguaçu na primeira metade do século XX. Depositadas junto a Secretaria Municipal de Infraestrutura-SEMIF/Subsecretaria de Urbanismo de Nova Iguaçu, a documentação possui dados como nome do proprietário, logradouro, dimensões do terreno e profissional responsável pela obra. Dentre as plantas já digitalizadas, está o prédio da câmara Municipal, edificada em 1907 sendo posteriormente ocupado pela Prefeitura Municipal até sua demolição em 1964. Loteamento de bairros inteiros como Austin, Vila Anita e Caiçara. A maior parte da documentação



MINISTÉRIO DA EDUCAÇÃO  
UNIVERSIDADE FEDERAL RURAL DO RIO DE JANEIRO  
INSTITUTO MULTIDISCIPLINAR – CAMPUS NOVA IGUAÇU  
CENTRO DE DOCUMENTAÇÃO E IMAGEM



	encontra-se em bom estado, mas também pode conter marcas de dobraduras e desgaste pelo manuseio contínuo.
<b>Palavras-Chave</b>	Planta; Nova Iguaçu; Rua Athaíde Pimenta de Moraes; Delegacia do Ministério da Fazenda;
<b>Notas explicativas</b>	***

DELEGACIA

MINISTERIO

DA

FAZENDA

PROCESSO

05-3612-84



Delegacia <sup>Pal.</sup> 05/85  
Ministério da  
fazenda.  
Proc. 05.3612/84

TELHADO

+ 2466

CERÂMICA ESMALTADA REF. GAIL (DR. BEGE PALHA) 5 x 24  
NA POSIÇÃO HORIZONTAL - JUNTA ALTERNADA

COBERTURA

+ 2088

VIDRO FUMÊ (4mm)

CONCRETO APARENTE / VERMIZ / POLIURETA

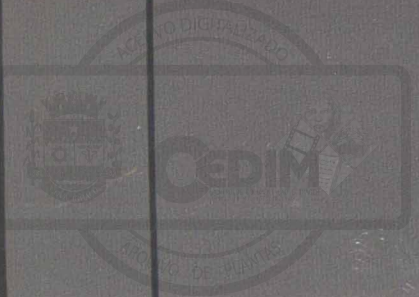
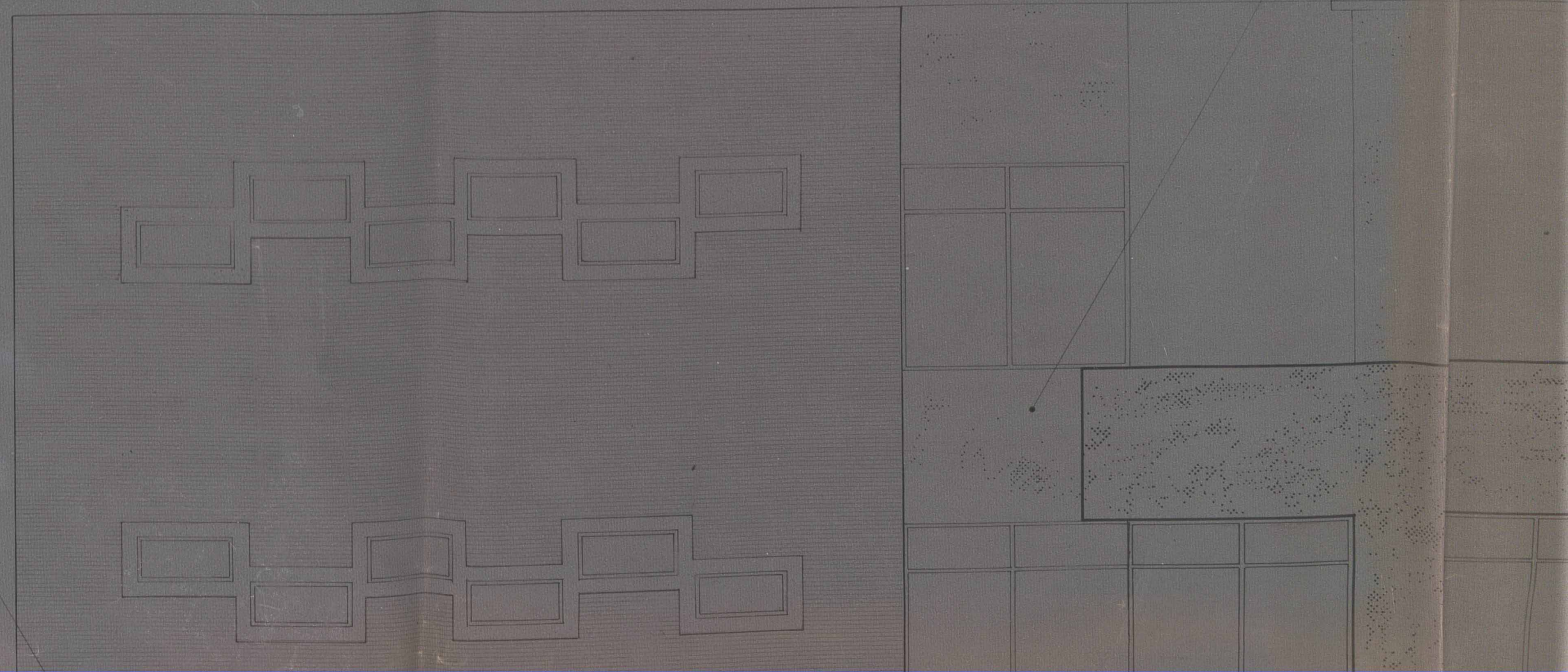

ARENTO COM VERNIZ POLIURETANO

ARGAMASSA COM PINTURA NA COR CONCRETO

CONCRETO APARENTE COM VERNIZ POLIURETANO

05/85  
(N. EGUAQU)

CONCRETO APARENTE  
VERNIZ POLIURE

TELHADO

+2466

CERÂMICA ESMALTADA REF. GAIL COR BEGE PALHA 5x24  
NA POSIÇÃO HORIZONTAL - JUNTA ALTERNADA

COBERTURA

+2088

VIDRO FUMÊ (4mm)

ELEMENTOS EM CONCRETO APARENTE

5º PAV.

+1710

CONCRETO APARENTE APICADO

4º PAV.

+1332

GRADIL EM ALUMÍNIO ANODIZADO COR BRONZE

VIDRO TEMPERADO FUMÊ (10mm)

GRANITO CINZA TIPO ANDORINHA

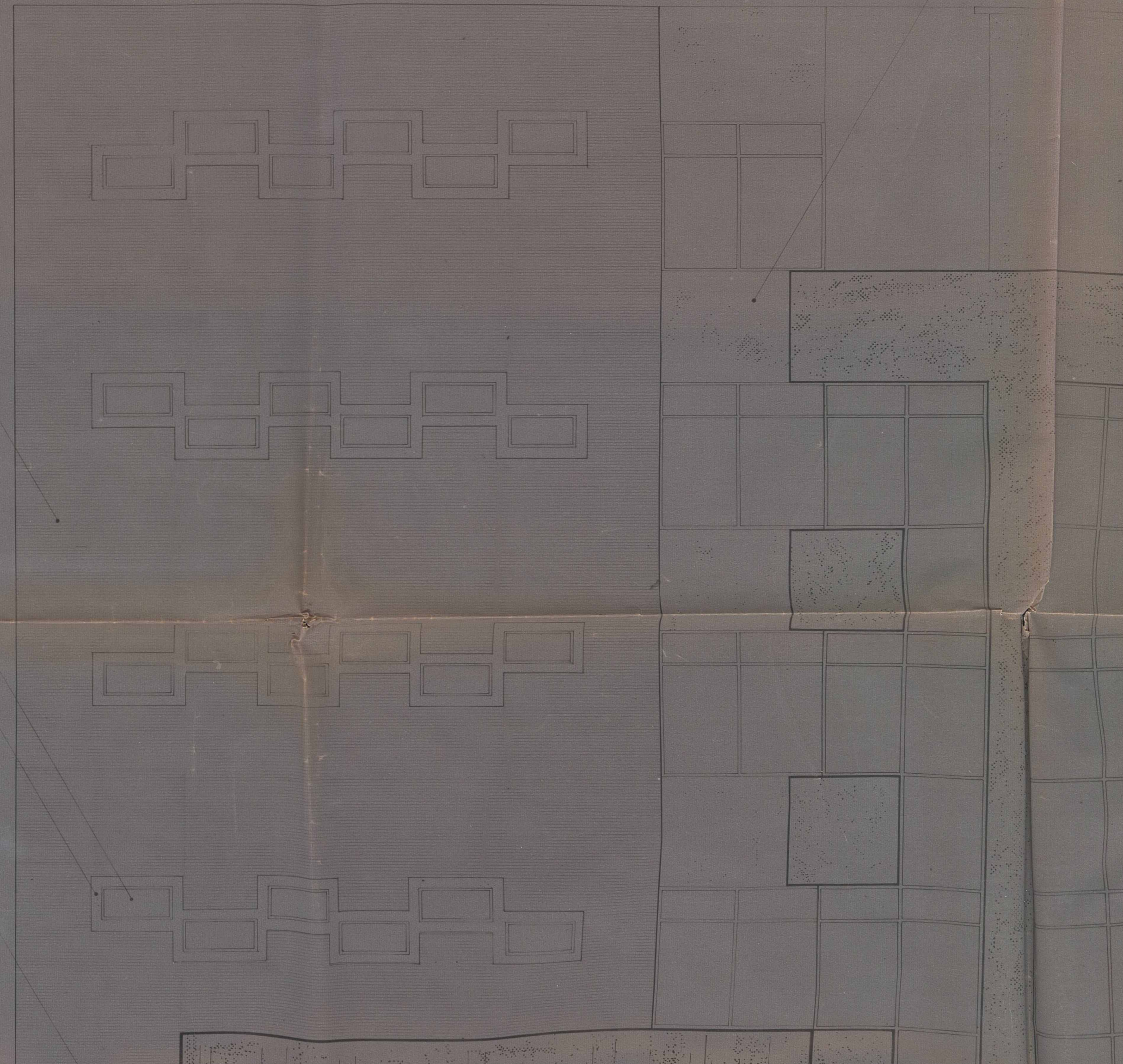

APARENTE COM VERNIZ POLIURETANO

ARGAMASSA COM PINTURA NA COR CONCRETO

CONCRETO APARENTE COM VERNIZ POLIURETANO

VIDRO FUMÊ (4mm)

05/85  
(N. EGUAQU)

Municipal de Obras e Urbanism  
SEMURB  
DEPARTAMENTO DE URBANISMO  
24 de Novembro de 1985

Valor: \_\_\_\_\_  
 Data: \_\_\_\_\_  
 Assinatura: \_\_\_\_\_  
 Proq. N.º: 01 362-84  
 N.º: 16442  
 53 ad - 280  
 [Signature]  
 [Stamp]

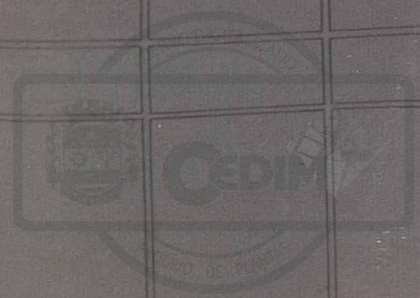



+1332 4º PAV.

GRADIL EM ALUMÍNIO ANODIZADO COR BRONZE

VIDRO TEMPERADO FUMÊ (10 mm)

GRANITO CINZA TIPO ANDORINHA

+954 3º PAV.

CONCRETO APARENTE COM VERNIZ POLIURETANO

+576 2º PAV.

+198 1º PAV.

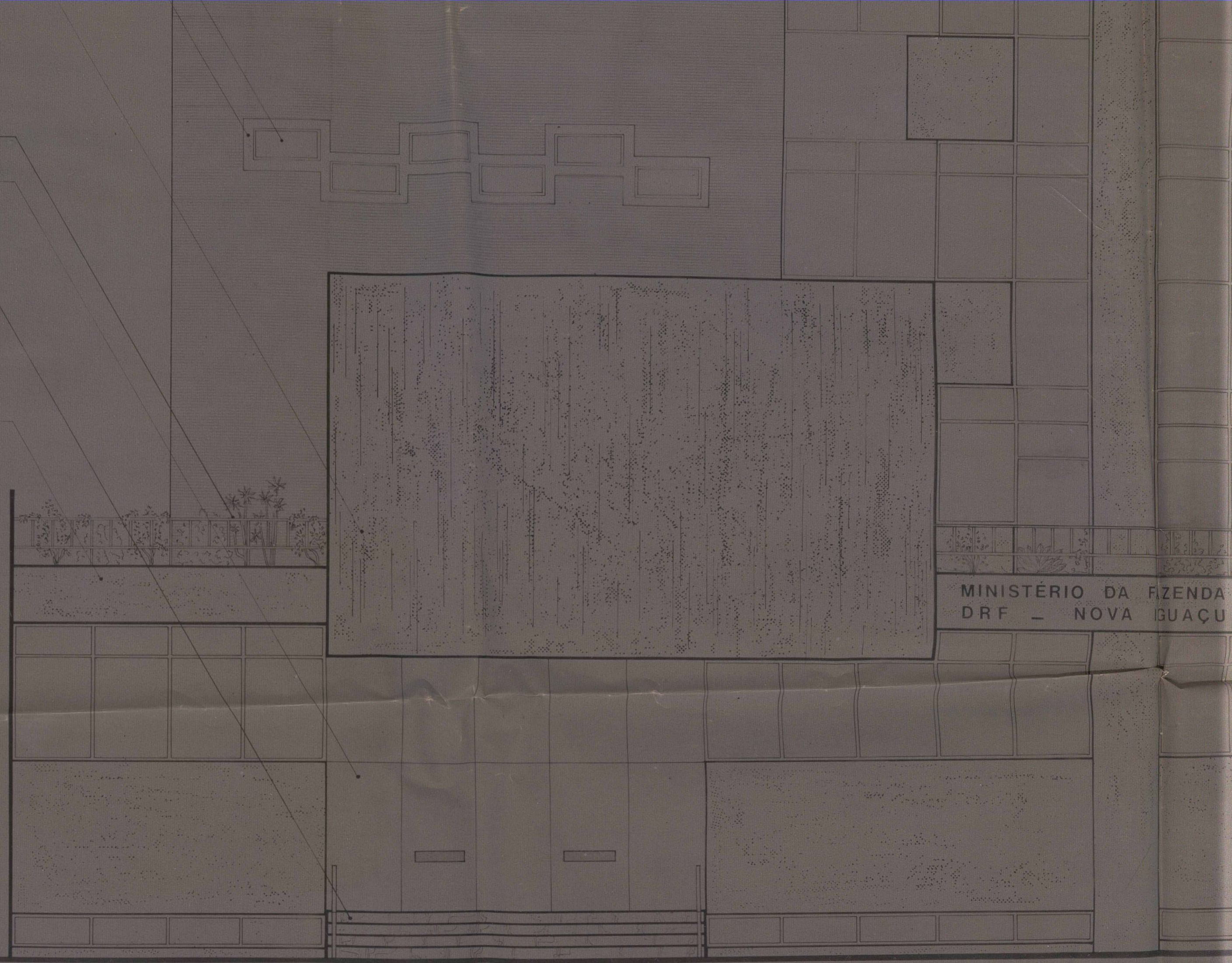

MINISTÉRIO DA FIZENDA  
DRF - NOVA GUAÇU

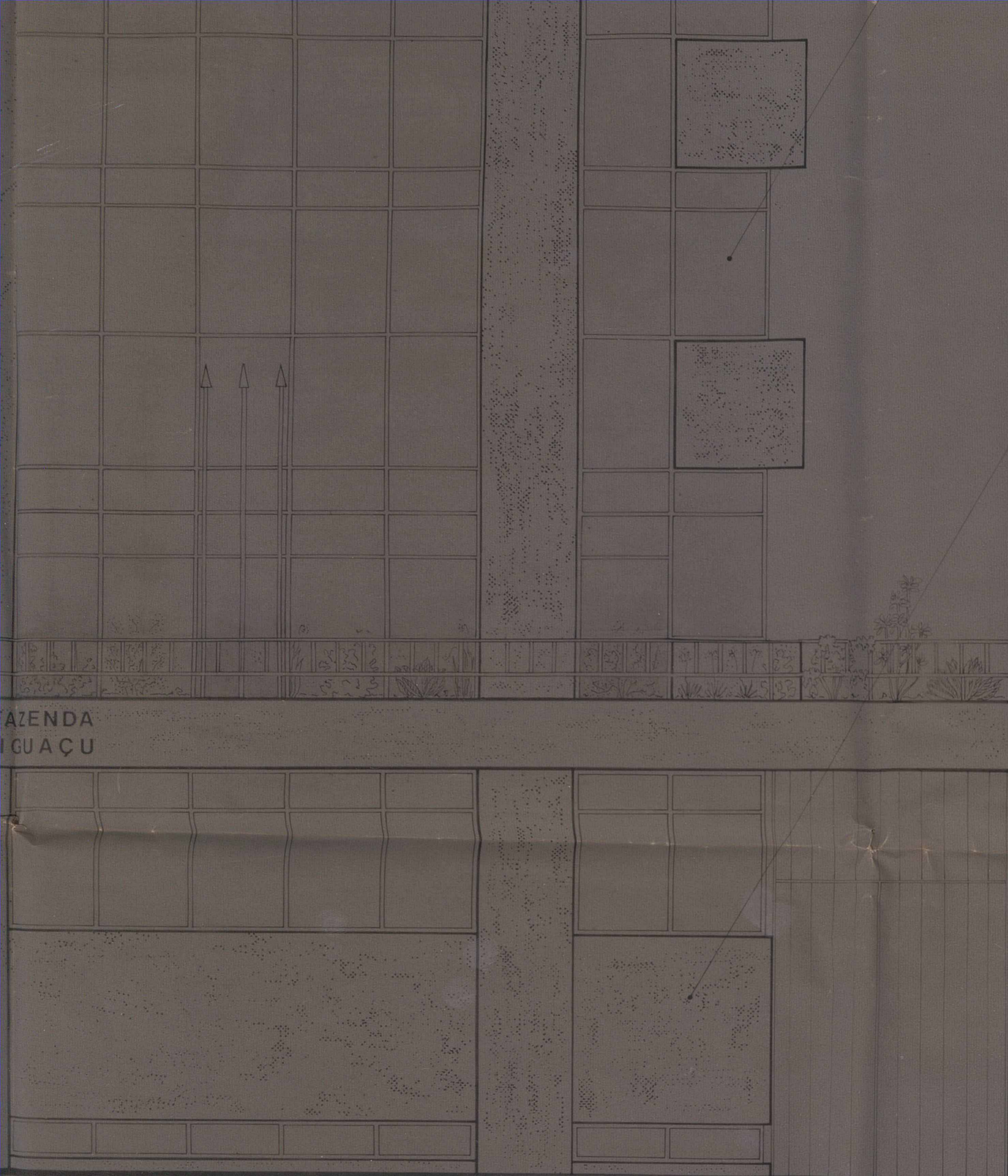

CONCRETO APARENTE COM VERNIZ POLIURETANO

AZENDA  
IGUAÇU

53-010-280

*Handwritten signature*  
Arquiteto

DELEGACIA DO MINISTÉRIO DA FAZENDA NO RIO DE JANEIRO  
DIVISÃO DE ADMINISTRAÇÃO  
SEÇÃO DE OBRAS

OBRA: DELEGACIA DA RECEITA FEDERAL - NOVA IGUAÇU  
RUA ATAHIDE PIMENTA DE MORAIS

PRANCHA:

PROJETO	REVISÃO
CHEFIA	ORG. SOLICIT.

DESENHO: \_\_\_\_\_  
PROCESSO: \_\_\_\_\_ ESCALA: \_\_\_\_\_  
Nº DA OBRA: \_\_\_\_\_ DATA: \_\_\_\_\_

O PROPRIETÁRIO: \_\_\_\_\_  
DELEGACIA DO MINISTÉRIO DA FAZENDA - RIO DE JANEIRO

O AUTOR DO PROJETO: *Sergio Campor*  
Arquiteto - CREA 7215 - D - 5ª Região

RESP. P/ EXEC. DA OBRA: *Carlos Roberto Della Libera*  
Eng.º Carlos Roberto Della Libera

PROJETO DE ARQUITETURA

Nº	MODIFICAÇÃO	DATA	VERIFICADO
1	REVISÃO	16/12/83	SUBSTITUI
Nº	MODIFICAÇÃO	DATA	VERIFICADO

**SPL** SERVIÇOS DE PLANEJAMENTO S. A. MINISTÉRIO DA FAZENDA  
DELEGACIA DA RECEITA FEDERAL - NOVA IGUAÇU  
FACHADA FRONTAL

DESENHADO POR: \_\_\_\_\_ VERIFICADO POR: **SPL NI-A 301**  
PROJETO: \_\_\_\_\_ C. P.: \_\_\_\_\_ UNIDADE: cm DATA: 05/05/83 ESCALA: 1:50  
APROVADO: \_\_\_\_\_ C. P.: \_\_\_\_\_

ACERVO DIGITALIZADO



**CEDIM**  
CENTRO DE DOCUMENTAÇÃO E IMAGEM  
INSTITUTO MULTIDISCIPLINAR - UFRRJ



ARQUIVO DE PLANTAS