

FICHA DE META DADOS – CEDIM 2019/2	
Nome da Pasta	Arquivo de Plantas da Prefeitura da Cidade de Nova Iguaçu
Autor/Instituição	Secretaria Municipal de Desenvolvimento Urbano - SMDU
Número de Documentos	3
Quantidade e tipo de documentação	Uma planta
Dia/ Mês/Ano	05/05/1983
Série	***
Formato	2xA0
Resumo	O acervo contempla tanto plantas residenciais e comerciais, quanto plantas de loteamento na cidade de Nova Iguaçu na primeira metade do século XX. Depositadas junto a Secretaria Municipal de Infraestrutura-SEMIF/Subsecretaria de Urbanismo de Nova Iguaçu, a documentação possui dados como nome do proprietário, logradouro, dimensões do terreno e profissional responsável pela obra. Dentre as plantas já digitalizadas, está o prédio da câmara Municipal, edificada em 1907 sendo posteriormente ocupado pela Prefeitura Municipal até sua demolição em 1964. Loteamento de bairros inteiros como Austin, Vila Anita e Caiçara. A maior parte da documentação



MINISTÉRIO DA EDUCAÇÃO
UNIVERSIDADE FEDERAL RURAL DO RIO DE JANEIRO
INSTITUTO MULTIDISCIPLINAR – CAMPUS NOVA IGUAÇU
CENTRO DE DOCUMENTAÇÃO E IMAGEM



	encontra-se em bom estado, mas também pode conter marcas de dobraduras e desgaste pelo manuseio contínuo.
Palavras-Chave	Planta; Nova Iguaçu; Rua Athaíde Pimenta de Moraes; Delegacia do Ministério da Fazenda;
Notas explicativas	***

DELEGACIA

MINISTERIO

DA

FAZENDA

PROCESSO

05-361284



Delegacia ^{Pal.} 05/85
Ministerio da
fazenda.
Proc. 05.3612/84

2571

TELHA EM FIBROCIMENTO
TIPO CANALETE 49

+ 2466

CALHA (CAIMENTO 1%)

+ 2214

CASA DE MÁQUINAS

+ 2088

COBERTURA

108

270

FORRO TIPO PA...

SANIT. FEM.

CIRCULAÇÃO

5º PAVI

+ 1714

108

270

FORRO TIPO PA...

4º PAVI

+ 1314

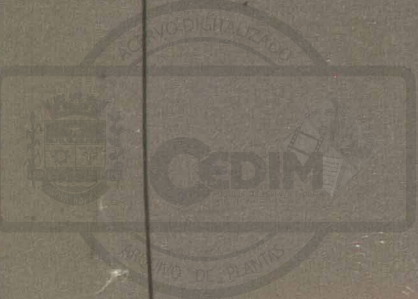

MENTO
49

2651

LAJE IMPERMEABILIZADA

PINGADEIRA

+ 2466
MENTO 1%)

80
105
378
378
378

+ 2214

+ 2088

FORRO TPO PACOTE

5º PAVIMENTO
+ 1710

CVLAÇÃO

FORRO TPO PACOTE

4º PAVIMENTO
+ 1332





05/85.
(N. IGUAQU)

+ 1059

LAJE IMPERMEABILIZADA
C/ TRATAMENTO ANTI-TÉRMICO

503

FORRO EM GESSO

15

168

300

100

90

+ 556

+ 486

+ 468

40

48

4

3

2

1

+ 390

FORRO EM PLACAS DE ALUMÍNIO

+ 1044

+ 648

+ 576

503

AUDITÓRIO

+ 480

FORRO EM GESSO

CABINE DE PROJEÇÃO

FORRO INCLINADO EM GESSO

FORRO EM GESSO

ESCALA

65

150

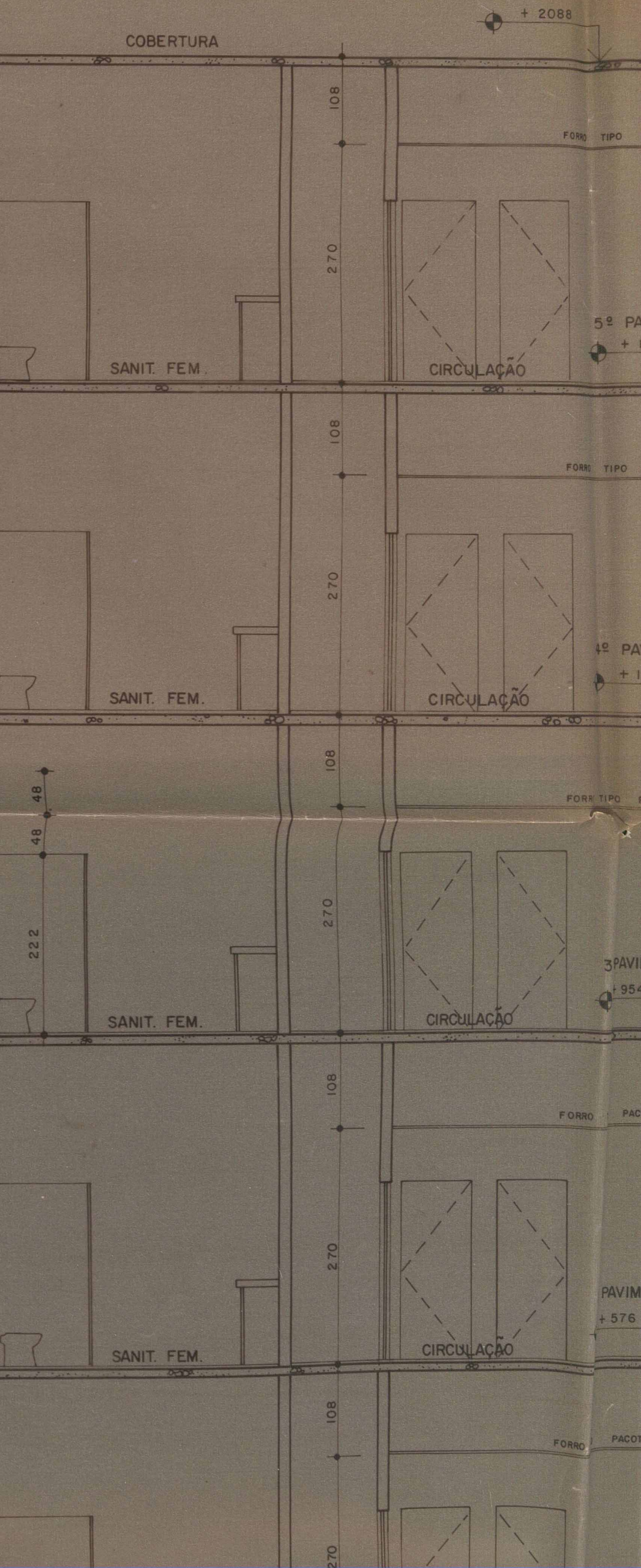

COBERTURA

+ 2088

SANIT. FEM.

CIRCULAÇÃO

5º PAVI
+ 171

SANIT. FEM.

CIRCULAÇÃO

4º PAVI
+ 133

SANIT. FEM.

CIRCULAÇÃO

3º PAVI
+ 954

SANIT. FEM.

CIRCULAÇÃO

PAVIMEN
+ 576

108

108

270

108

48

48

270

108

270

108

270

108

270

270

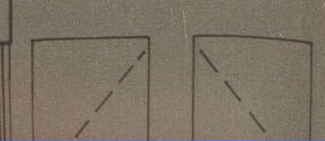
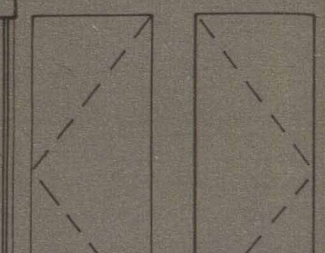
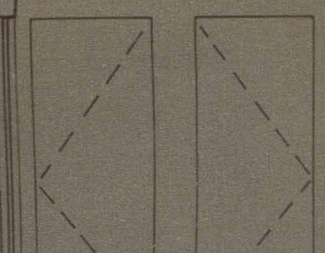
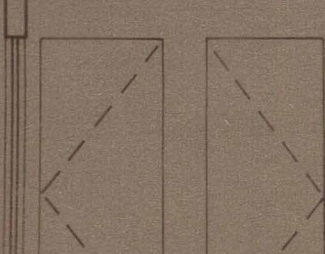
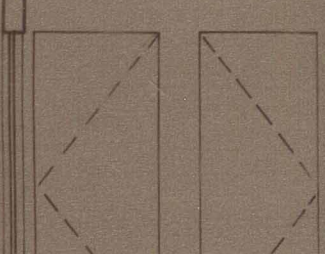
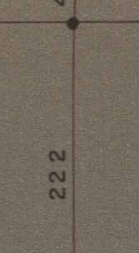

FORRO TIPO PA

FORRO TIPO PA

FORRO TIPO PA

FORRO PACOTE

FORRO PACOTE

ENTOS DE CONCRETO APARENTE

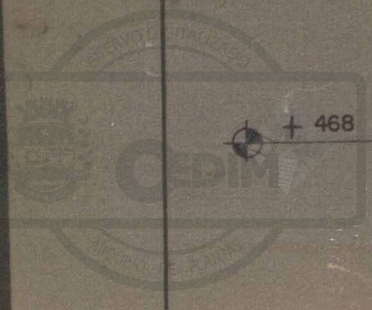

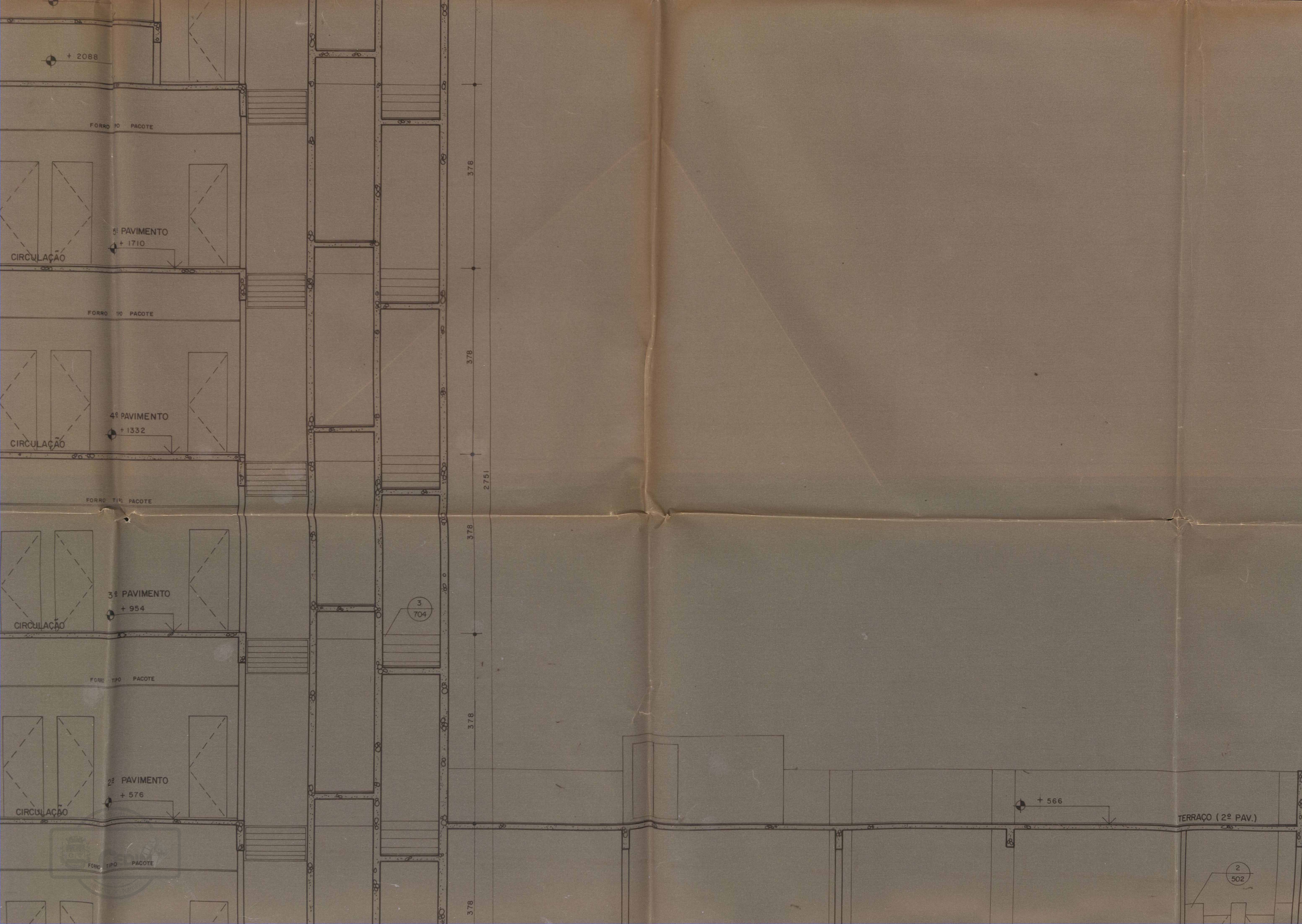

05/85.
(N. IGUAÇU)

Departamento de Obras e Urbanismo
M. U. R. B.
DEPARTAMENTO DE URBANISMO

Proj. nº 05/85
Alto
Nível
Andar
C. predio
Valor Crd.
Ruc
Nome
Proc. N.º 05-31254
N.º 1604
58 ed. 280.
Alf. Pinto
Arquiteto

NOTA
TODOS OS NÍVEIS NESTE CORTE INDICAM PISO ACABADO.

DELEGACIA DO MINISTÉRIO DA FAZENDA NO RIO DE JANEIRO
DIVISÃO DE ADMINISTRAÇÃO
SEÇÃO DE OBRAS

OBRA DELEGACIA DA RECEITA FEDERAL — NOVA IGUAÇU
RUA ATAHIDE PIMENTA DE MORAIS

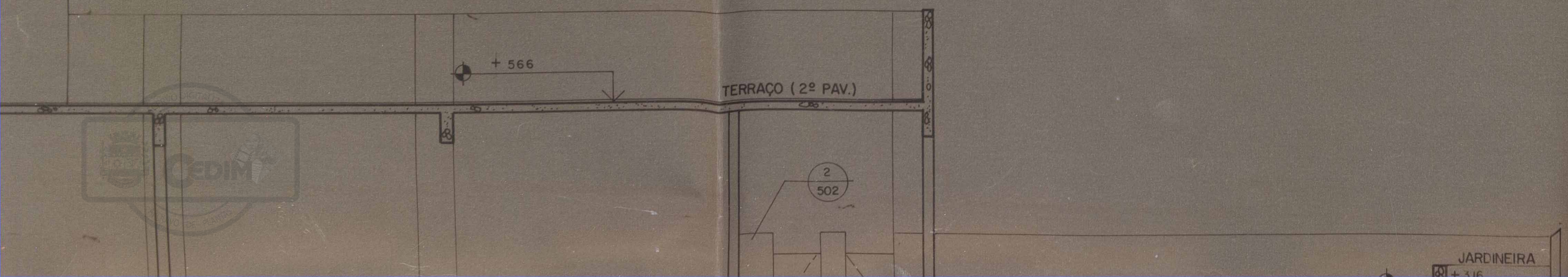

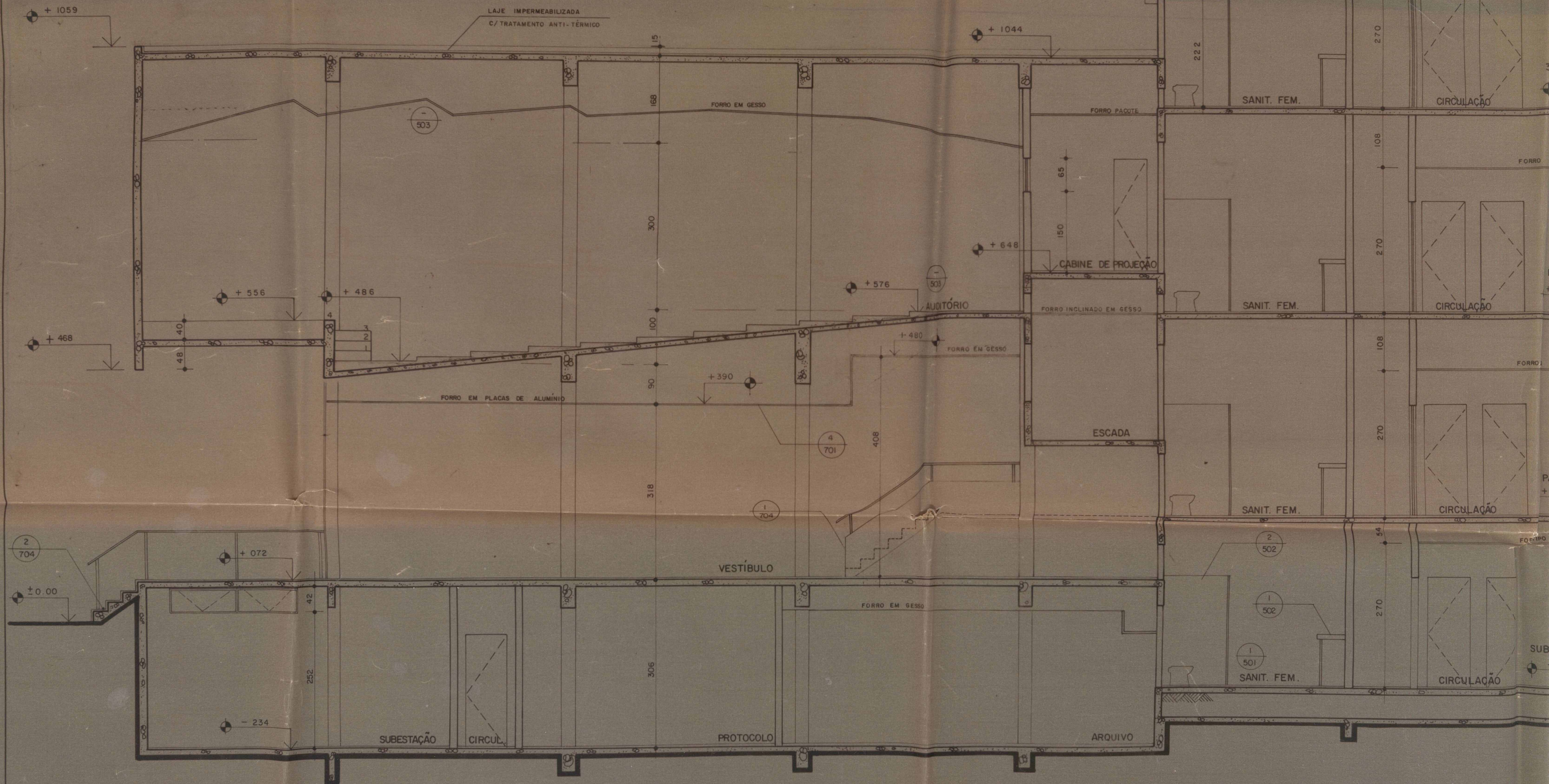

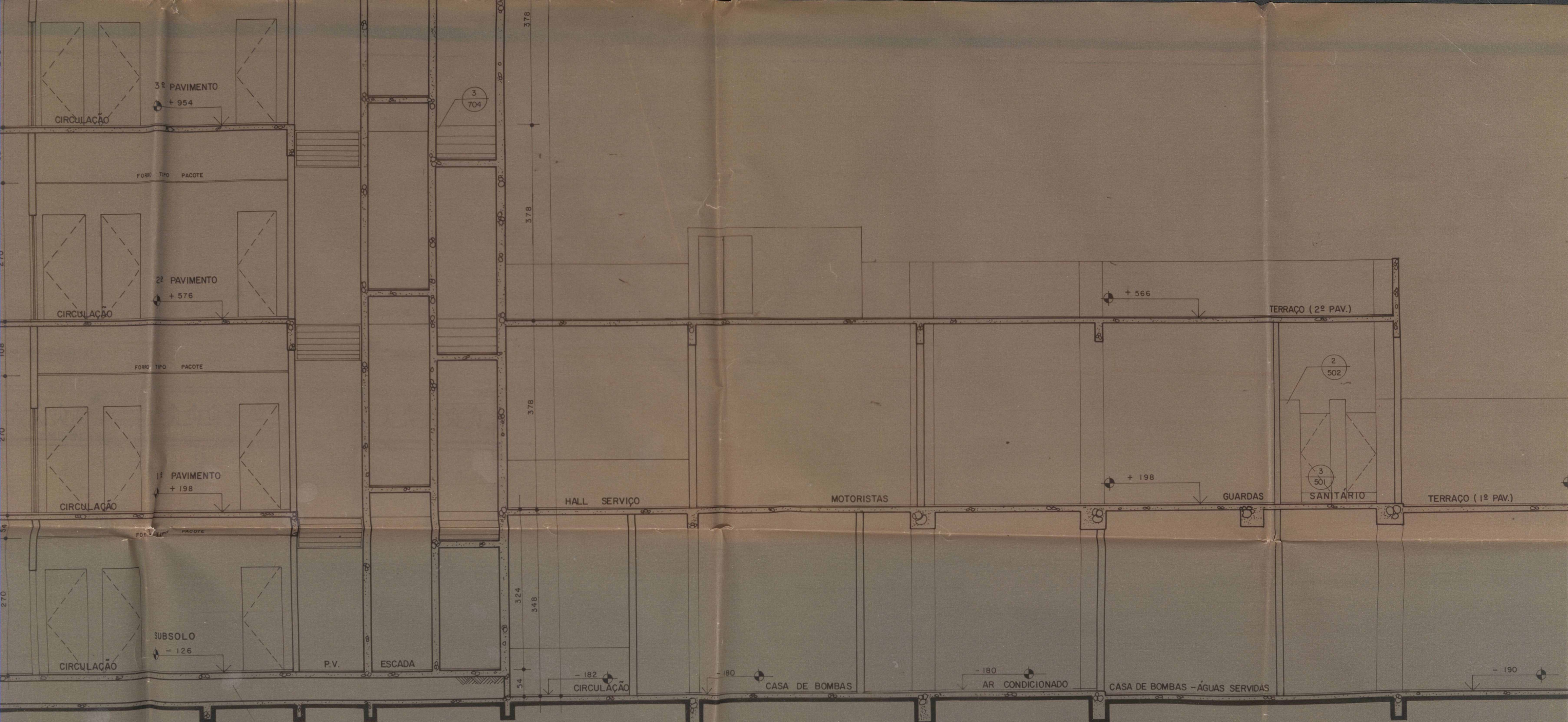

ATERRO COMPACTADO



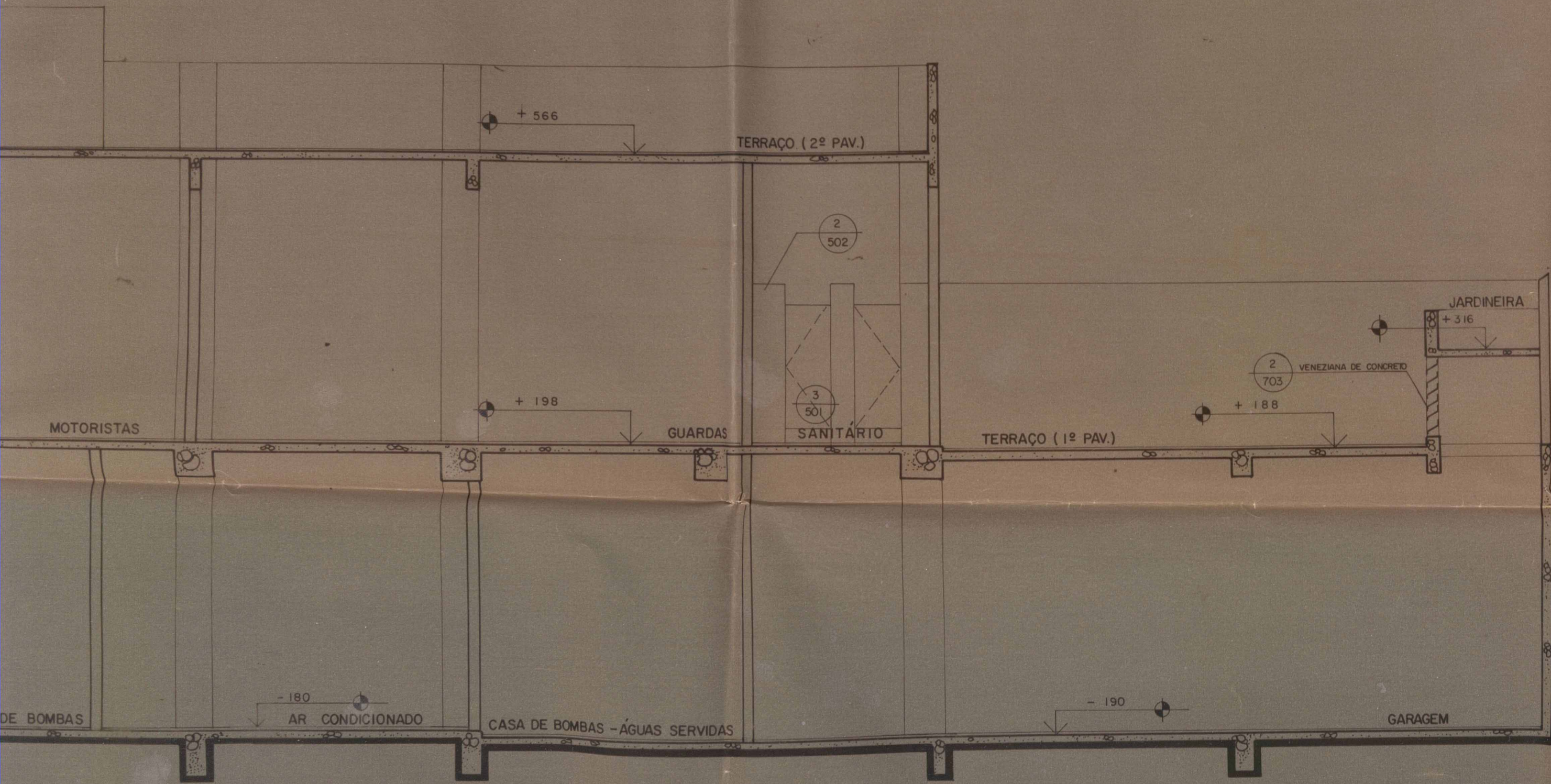

Arquivo _____
 O predio Tomado e a _____
 Valor Crd _____
 Rm _____
 Nome _____
 Proc. N.º 05.312.84 _____
 Data 17.10.81 _____
 58 cad. 280. _____
 Assinatura _____
 Eng. Carlos Roberto Dalla Libera

NOTA
 TODOS OS NÍVEIS NESTE CORTE INDICAM PISO ACABADO.

DELEGACIA DO MINISTÉRIO DA FAZENDA NO RIO DE JANEIRO
 DIVISÃO DE ADMINISTRAÇÃO
 SEÇÃO DE OBRAS

OBRA DELEGACIA DA RECEITA FEDERAL - NOVA IGUAÇU
 RUA ATAHIDE PIMENTA DE MORAIS

PROJETO	REVISÃO
CHEFIA	ORG. SOLICIT

DESENHO:	ESCALA
PROCESSO	DATA
Nº DA OBRA	

DELEGACIA DO MINISTÉRIO DA FAZENDA - RJ
 RIO, ____/____/1981
 O PROPRIETÁRIO *Domingos Marques Grelto*
 DOMINGOS MARQUES GRELTO
 DELEGADO D. MINISTÉRIO DA FAZENDA - RJ
 O AUTOR DO PROJETO *Sergio Campo*
 SERGIO CAMPO
 arquiteto - CREA 7219 - D - 5ª Região
 RESP. P/ EXEC. DA OBRA *Carlos Roberto Dalla Libera*
 Eng.º Carlos Roberto Dalla Libera

PROJETO DE ARQUITETURA

Nº	MODIFICAÇÃO	DATA	VERIFICADO
1	REVISÃO	16/12/83	SUBSTITUI
Nº	MODIFICAÇÃO	DATA	VERIFICADO



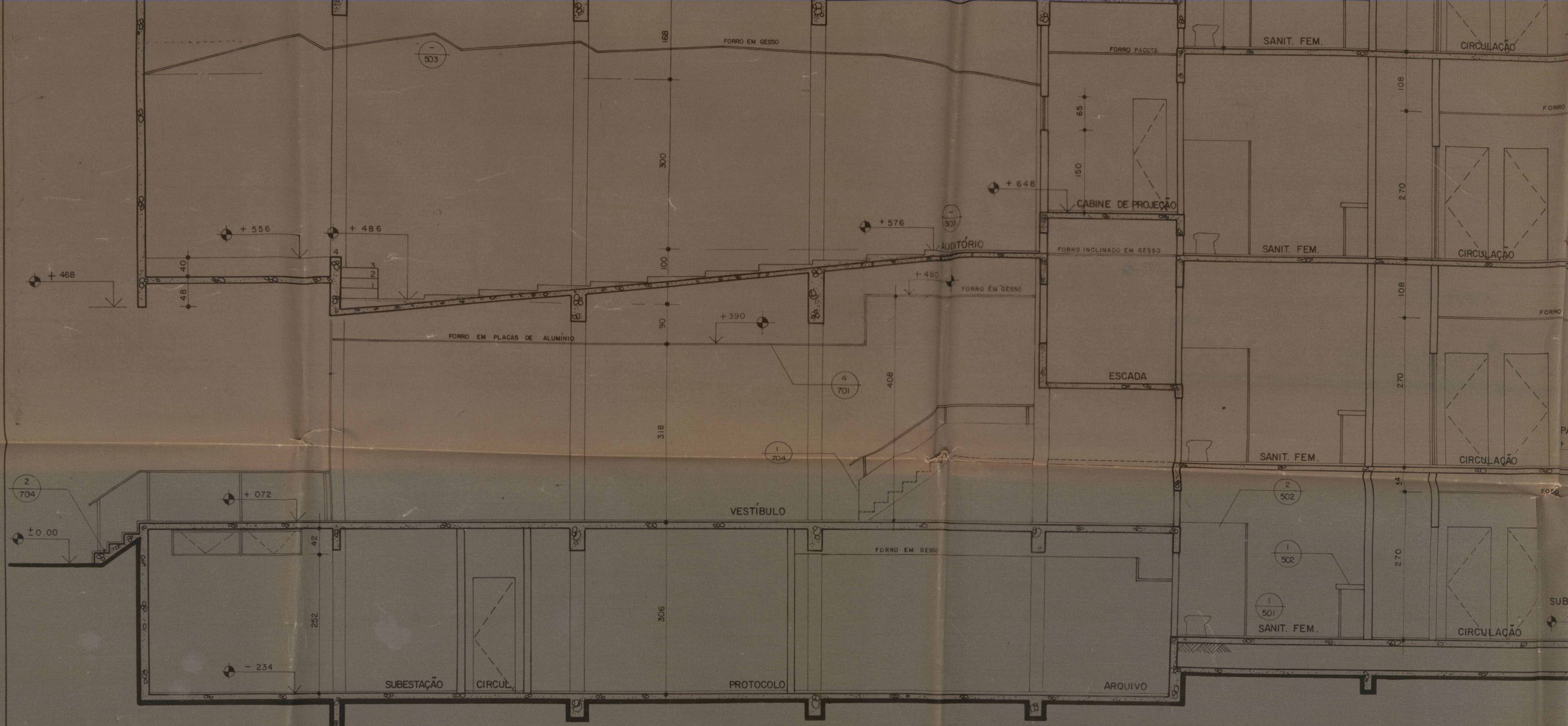

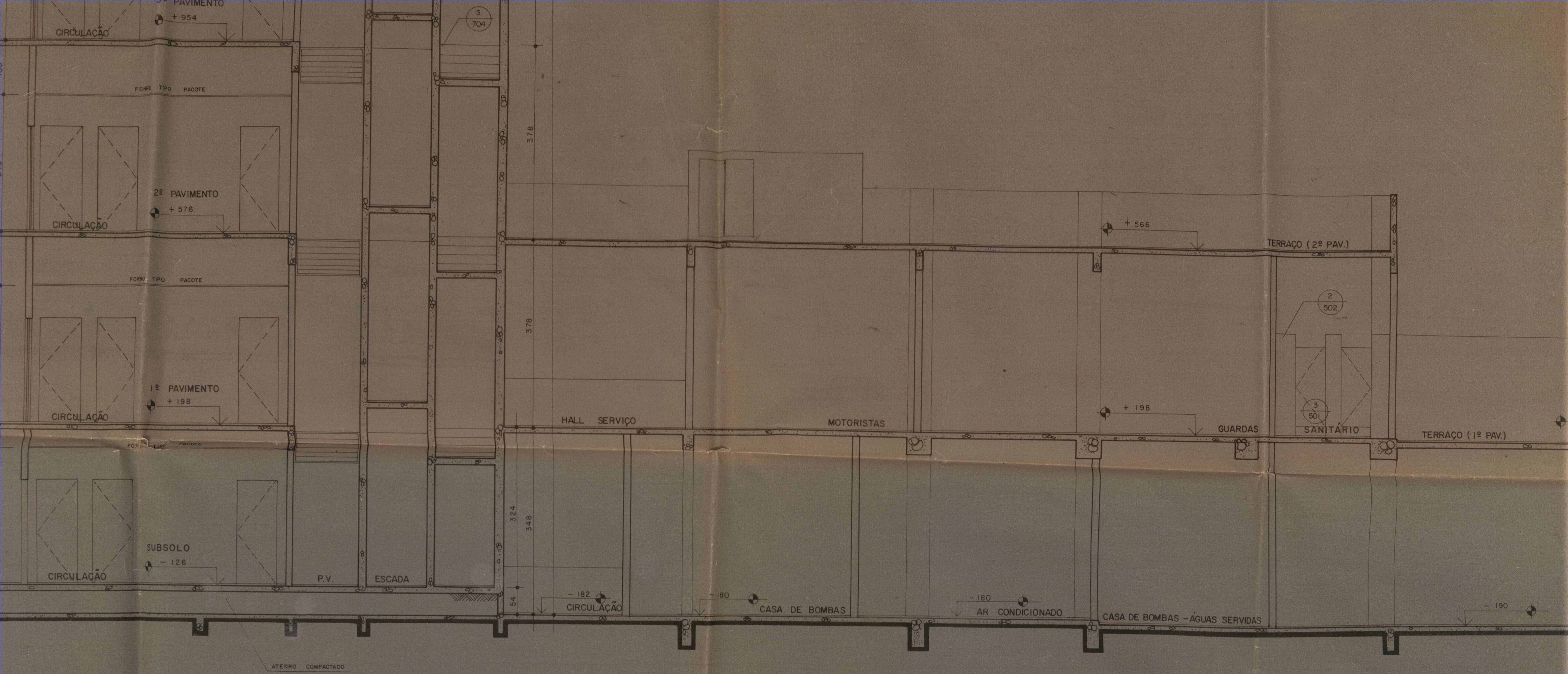

ATERRO COMPACTADO

Proj. N.º 05-312-84
 17.16.14.1
 58 ed. 280.

Sergio Campo
 Arquiteto - CREA 7215 - D - 5ª Região

NOTA
 TODOS OS NÍVEIS NESTE CORTE INDICAM PISO ACABADO.

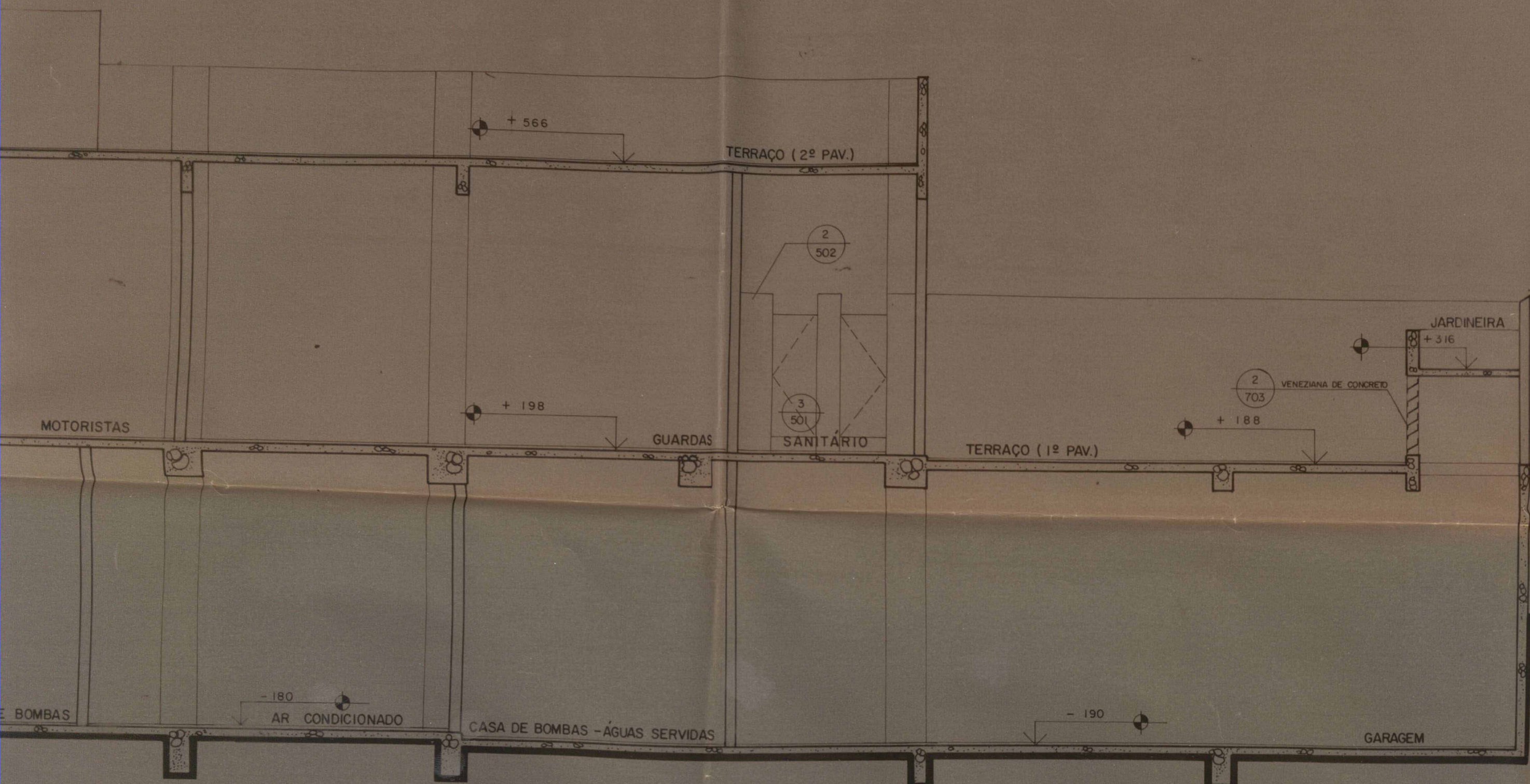

DELEGACIA DO MINISTÉRIO DA FAZENDA NO RIO DE JANEIRO
 DIVISÃO DE ADMINISTRAÇÃO
 SEÇÃO DE OBRAS

OBRA DELEGACIA DA RECEITA FEDERAL - NOVA IGUAÇU
 RUA ATAHIDE PIMENTA DE MORAIS

PROJETO	REVISÃO
CHEFIA	ORG SOLICIT

DESENHO	ESCALA
PROCESSO	DATA

DELEGACIA DO MINISTÉRIO DA FAZENDA RJ
 RIO, 11/1983
 O PROPRIETÁRIO *Bernardo Marques Grelio*
 BERNARDO MARQUES GRELIO
 DELEGADO D. MINISTÉRIO DA FAZENDA - P.I.
 O AUTOR DO PROJETO *Sergio Campo*
 SERGIO CAMPO
 Arquiteto - CREA 7215 - D - 5ª Região
 RESP. P/ EXEC. DA OBRA *Carlos Roberto Dalla Libera*
 Eng.º Carlos Roberto Dalla Libera

PROJETO DE ARQUITETURA

Nº	MODIFICAÇÃO	DATA	VERIFICADO
1	REVISÃO	16/12/83	SUBSTITUI
Nº	MODIFICAÇÃO	DATA	VERIFICADO

SPL SERVIÇOS DE PLANEJAMENTO S.A. MINISTÉRIO DA FAZENDA DELEGACIA DA RECEITA FEDERAL - NOVA IGUAÇU

CORTE A A

DESENHADO POR *Rosário Afari* VERIFICADO POR *SPL* NI-A 201
Sergio Campo

PROJETO: C.P. UNIDADE: DATA: ESCALA:
 APROVADO: C.P. cm - 05/05/83 1/50

ACERVO DIGITALIZADO



CEDIM
CENTRO DE DOCUMENTAÇÃO E IMAGEM
INSTITUTO MULTIDISCIPLINAR - UFRJ



ARQUIVO DE PLANTAS