

FICHA DE META DADOS – CEDIM 2019/2	
Nome da Pasta	Arquivo de Plantas da Prefeitura da Cidade de Nova Iguaçu
Autor/Instituição	Secretaria Municipal de Desenvolvimento Urbano - SMDU
Número de Documentos	3
Quantidade e tipo de documentação	Uma planta de modificação
Dia/ Mês/Ano	05/05/1983
Série	***
Formato	2xA0
Resumo	O acervo contempla tanto plantas residenciais e comerciais, quanto plantas de loteamento na cidade de Nova Iguaçu na primeira metade do século XX. Depositadas junto a Secretaria Municipal de Infraestrutura-SEMIF/Subsecretaria de Urbanismo de Nova Iguaçu, a documentação possui dados como nome do proprietário, logradouro, dimensões do terreno e profissional responsável pela obra. Dentre as plantas já digitalizadas, está o prédio da câmara Municipal, edificada em 1907 sendo posteriormente ocupado pela Prefeitura Municipal até sua demolição em 1964. Loteamento de bairros inteiros como Austin, Vila Anita e Caiçara. A maior parte da documentação



MINISTÉRIO DA EDUCAÇÃO
UNIVERSIDADE FEDERAL RURAL DO RIO DE JANEIRO
INSTITUTO MULTIDISCIPLINAR – CAMPUS NOVA IGUAÇU
CENTRO DE DOCUMENTAÇÃO E IMAGEM



	encontra-se em bom estado, mas também pode conter marcas de dobraduras e desgaste pelo manuseio contínuo.
Palavras-Chave	Planta; Nova Iguaçu; Rua Athaíde Pimenta de Moraes; Delegacia do Ministério da Fazenda;
Notas explicativas	***

DELEGACIA

MINISTERIO

DA

FAZENDA

PROCESSO

05-361284



Delegacia ^{Pal.} 05/85
Ministério da
fazenda.
Proc. 05.3612/84

[Faint, illegible handwriting at the top of the page]

[Blank header row]															

[Blank section of the ledger page]

--	--	--	--	--	--	--	--	--	--	--	--	--	--	--	--



ARGAMASSA COM PINTURA COR CONCRETO

CONCRETO APARENTE COM VERNIZ POLIURETANO

VIDRO FUMÊ - 4mm



EDIM

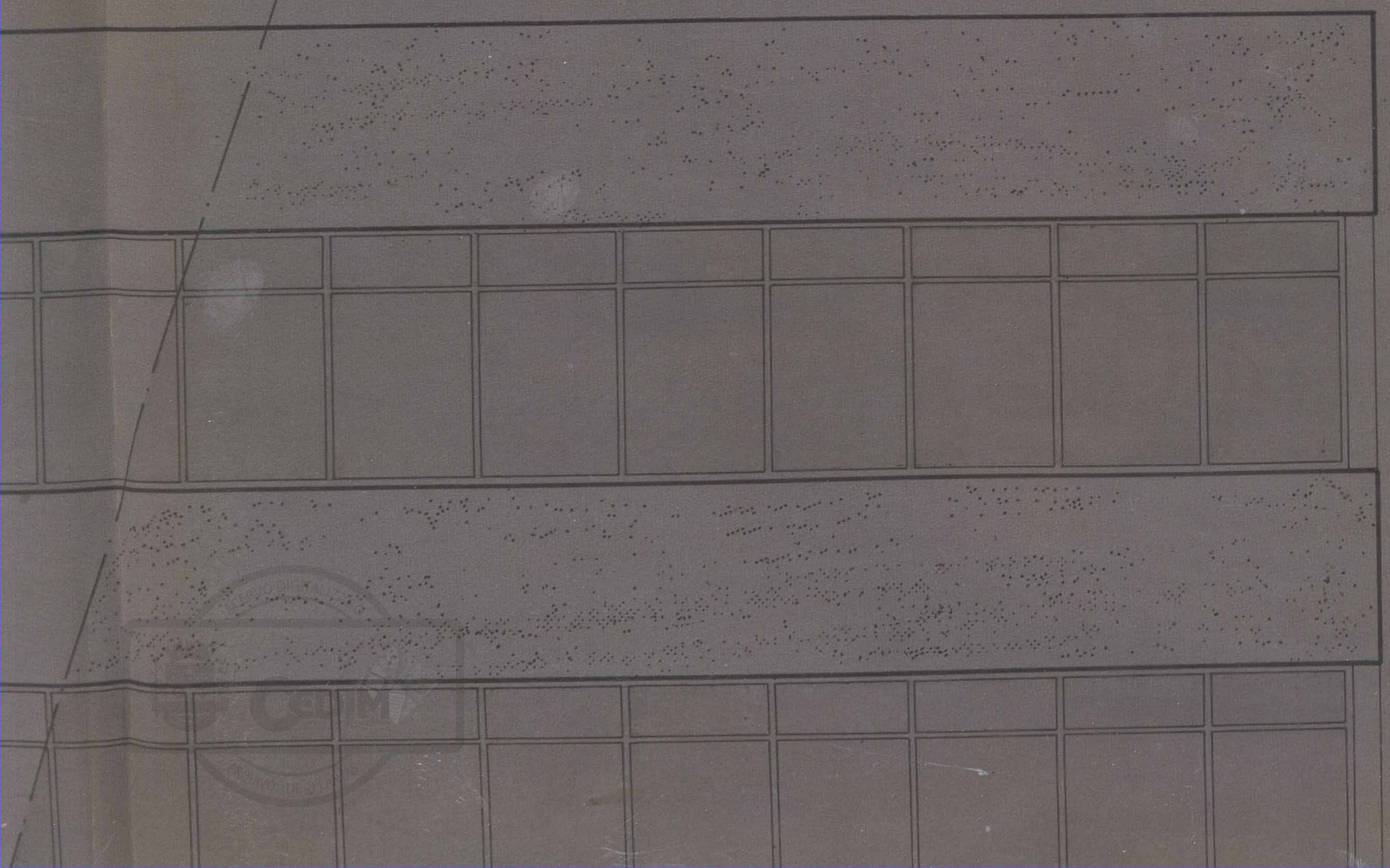

TELHADO

+ 2566

COBERTURA

+ 2088

5° PAV.

+ 1710

25/85.
(N. FOUAGU)

CONCRETO APARENTE COM VERNIZ POLIURETANO

VIDRO FUMÉ - 4 mm



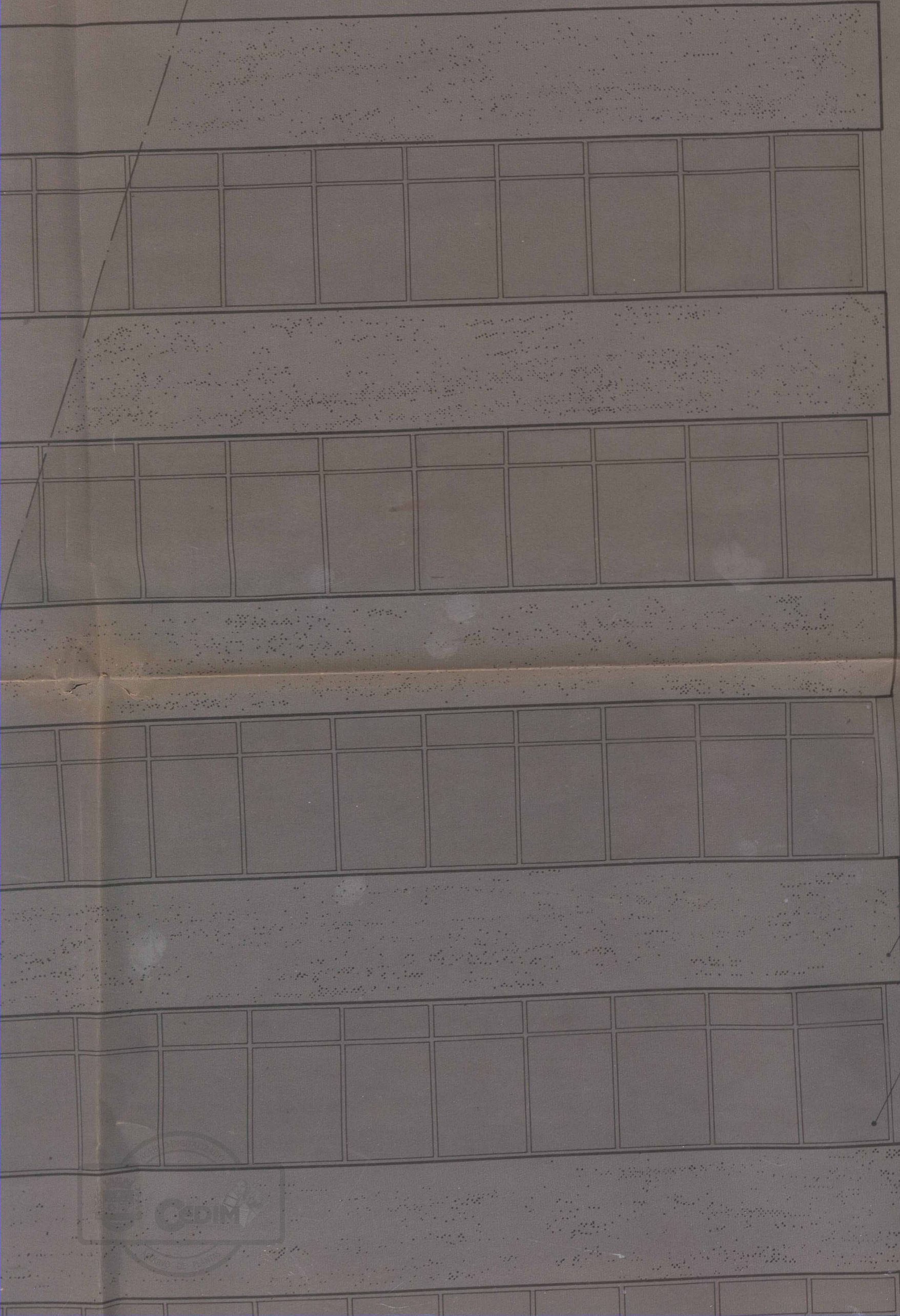

CONCRETO APARENTE COM
VERNIZ POLIURETANO

VIDRO FUMÉ 4mm

ARGAMASSA C/ PINTURA COR BRANCA

COBERTURA

+ 2088

5° PAV.

+ 1710

4° PAV.

+ 1332

3° PAV.

+ 954

2° PAV.

+ 596

05/85
(N. IGUAÇU)

Urbanismo
24 Novembro de 1985

Nome _____
Proc. N.º *01-262-84*
Local *7. IGUAÇU*
58 CID - 280

DELEGACIA DO MINISTÉRIO DA FAZENDA NO RIO DE JANEIRO
DIVISÃO DE ADMINISTRAÇÃO
SEÇÃO DE OBRAS

OBRA: DELEGACIA DA RECEITA FEDERAL - NOVA IGUAÇU
RUA ATAHIDE PIMENTA DE MORAIS

GRADIL EM ALUMINIO
ANODIZADO COR BRONZE

CONCRETO APARENTE COM
VERNIZ POLIURETANO



CONCRETO APARENTE COM
VERNIZ POLIURETANO

VIDRO FUMÉ 4mm

ARGAMASSA C/ PINTURA COR BRANCA



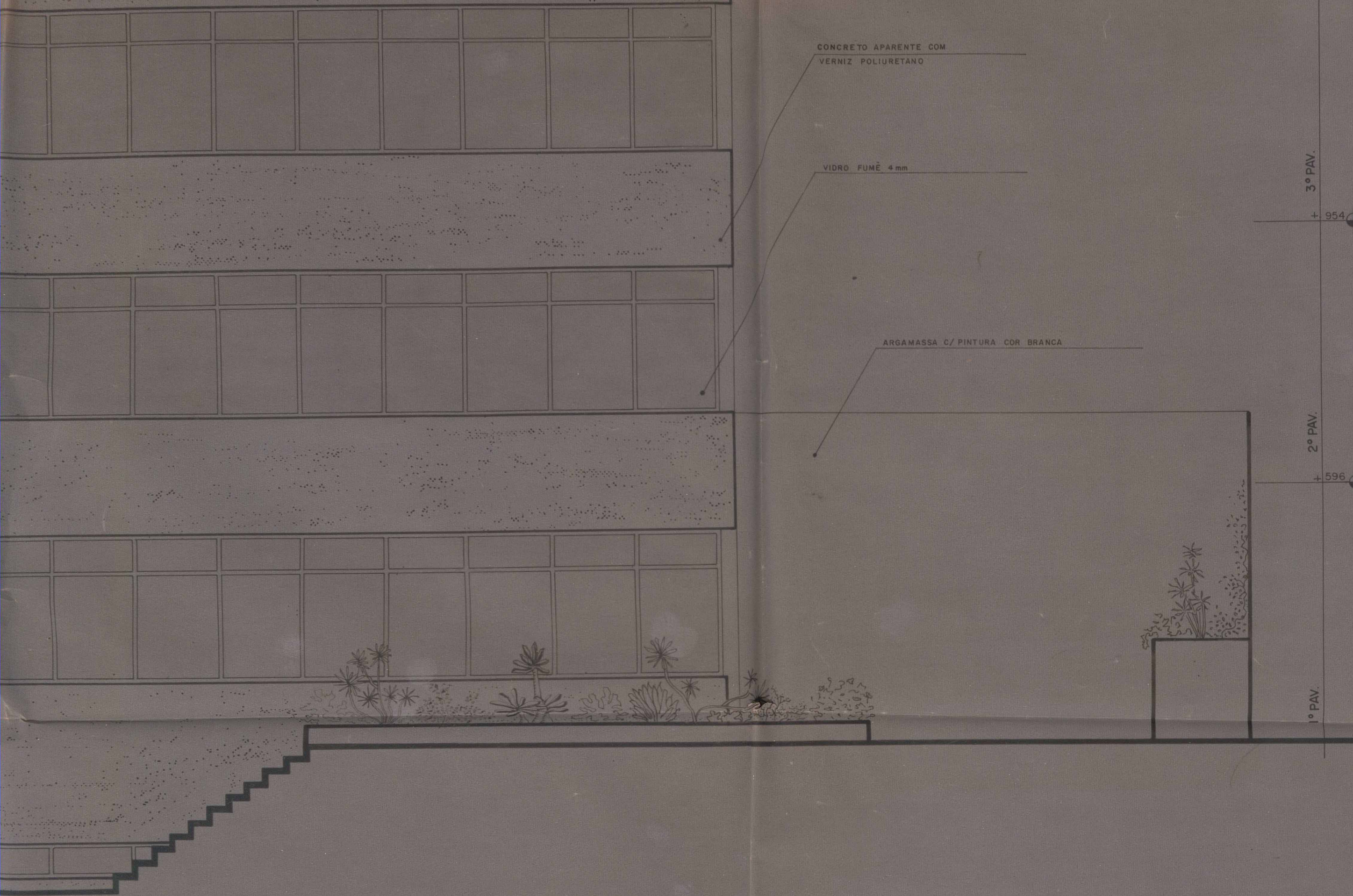

Marquise _____
 Andaime _____
 O prédio foi construído em _____
 Valor Cr\$ _____
 Rua _____
 Nome _____
 Proc. N.º 0-2612-87
 Local N. IGUAÇU
 Data 53 010 - 280

Apelido
 Eng. Carlos Roberto Della Libera
 Arquiteto - CREA 7215 - RJ - 6ª Região

DELEGACIA DO MINISTÉRIO DA FAZENDA NO RIO DE JANEIRO
 DIVISÃO DE ADMINISTRAÇÃO
 SEÇÃO DE OBRAS

OBRA: DELEGACIA DA RECEITA FEDERAL — NOVA IGUAÇU
 RUA ATAHIDE PIMENTA DE MORAIS

PRANCHA

PROJETO	REVISÃO
CHEFIA	ORG. SOLICIT.

DESENHO: _____
 PROCESSO: _____ ESCALA: _____
 Nº DA OBRA: _____ DATA: _____

DELEGACIA DO MINISTÉRIO DA FAZENDA - RJ
 RIO DE JANEIRO, ____/____/1960

O PROPRIETÁRIO: Domingos Marques Grellio
 DOMINGOS MARQUES GRELLIO
 DELEGADO DO MINISTÉRIO DA FAZENDA - RJ

O AUTOR DO PROJETO: Carlos Roberto Della Libera
 CARLOS ROBERTO DELLA LIBERA
 Arquiteto - CREA 7215 - RJ - 6ª Região

RESP. P/ EXEC. DA OBRA: Eng.º Carlos Roberto Della Libera
 Eng.º Carlos Roberto Della Libera

PROJETO DE ARQUITETURA

Nº	MODIFICAÇÃO	DATA	VERIFICADO	ON	ON

SPL SERVIÇOS DE PLANEJAMENTO S.A.

MINISTÉRIO DA FAZENDA
 DELEGACIA DA RECEITA FEDERAL — NOVA IGUAÇU
FACHADA LATERAL



GRADIL EM ALUMÍNIO
ANODIZADO COR BRONZE

CONCRETO APARENTE COM
VERNIZ POLIURETANO

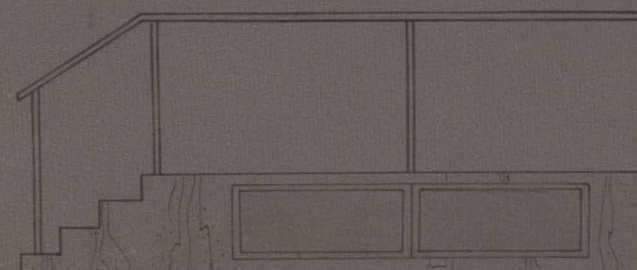

VIDRO FUMÉ 4mm

ARGAMASSA C/ PINTURAS

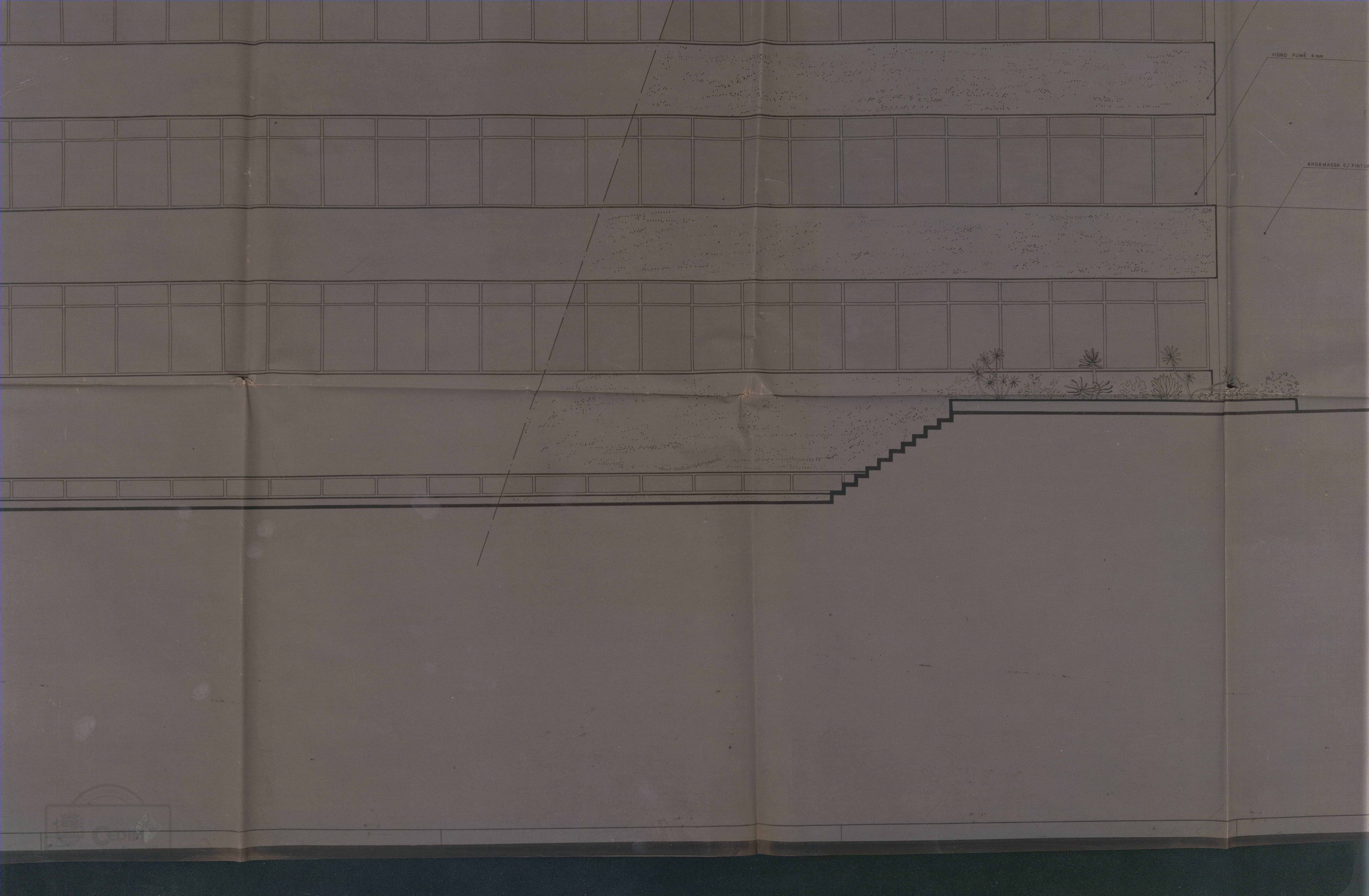

ACERVO DIGITALIZADO



CEDIM
CENTRO DE DOCUMENTAÇÃO E IMAGEM
INSTITUTO MULTIDISCIPLINAR - UFRRJ



ARQUIVO DE PLANTAS