

FICHA DE META DADOS – CEDIM 2019/2	
Nome da Pasta	Arquivo de Plantas da Prefeitura da Cidade de Nova Iguaçu
Autor/Instituição	Secretaria Municipal de Desenvolvimento Urbano - SMDU
Número de Documentos	3
Quantidade e tipo de documentação	Uma planta de modificação
Dia/ Mês/Ano	05/05/1983
Série	***
Formato	2xA0
Resumo	<p>O acervo contempla tanto plantas residenciais e comerciais, quanto plantas de loteamento na cidade de Nova Iguaçu na primeira metade do século XX. Depositadas junto a Secretaria Municipal de Infraestrutura-SEMIF/Subsecretaria de Urbanismo de Nova Iguaçu, a documentação possui dados como nome do proprietário, logradouro, dimensões do terreno e profissional responsável pela obra. Dentre as plantas já digitalizadas, está o prédio da câmara Municipal, edificada em 1907 sendo posteriormente ocupado pela Prefeitura Municipal até sua demolição em 1964. Loteamento de bairros inteiros como Austin, Vila Anita e Caiçara. A maior parte da documentação</p>



MINISTÉRIO DA EDUCAÇÃO
UNIVERSIDADE FEDERAL RURAL DO RIO DE JANEIRO
INSTITUTO MULTIDISCIPLINAR – CAMPUS NOVA IGUAÇU
CENTRO DE DOCUMENTAÇÃO E IMAGEM



	encontra-se em bom estado, mas também pode conter marcas de dobraduras e desgaste pelo manuseio contínuo.
Palavras-Chave	Planta; Nova Iguaçu; Rua Athaíde Pimenta de Moraes; Delegacia do Ministério da Fazenda;
Notas explicativas	***

DELEGACIA

MINISTERIO

DA

FAZENDA

PROCESSO

05-361284



Delegacia ^{Pal.} 05/85
Ministério da
fazenda.
Proc. 05.3612/84

1920

C
203

14 10

8 17⁵

DEPÓSITO

1.7 2.2 3.2
+ 2088
46.53 m²

A
201

CASA DE MÁQUINAS
DOS ELEVADORES

1.7 2.2 3.2
+ 2214
53.79 m²

PROJEÇÃO ELEVADORES

+ 2214

+ 2088

40 30

17 55

2.8

LIMITE DA TELHA
RUF. (CAIMENTO 1%)

MURETA EM ALVENARIA

H = 1.05

HP = 1.05

2.5

252⁵

RUF. (CAIMENTO 1%)
LIMITE DA TELHA



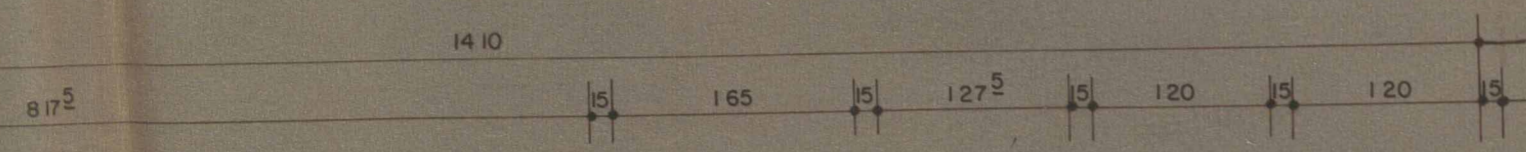
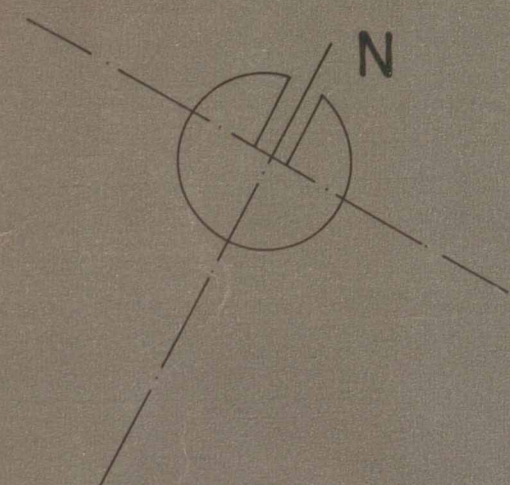

DEPÓSITO
1.7 2.2 3.2
+ 2088
46.53 m²

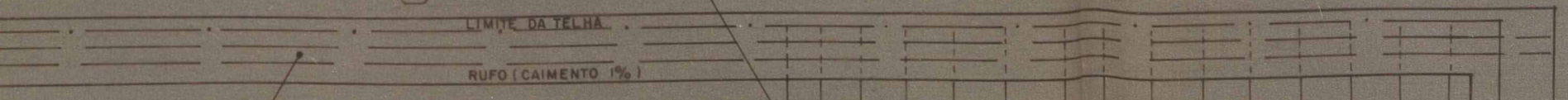
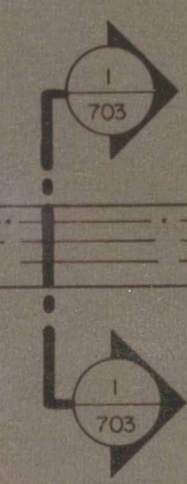
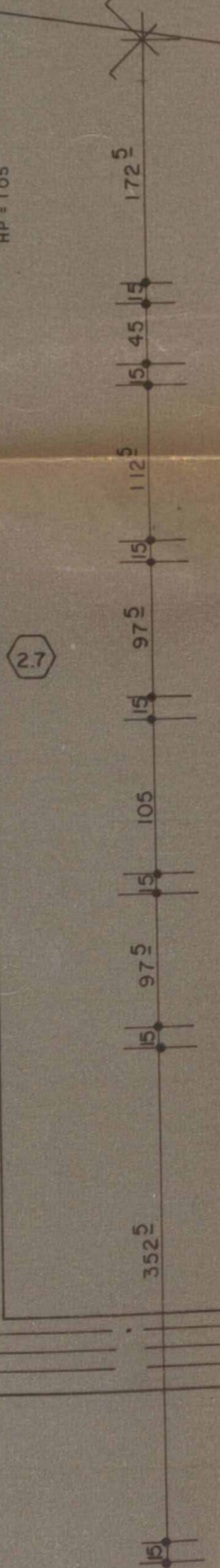
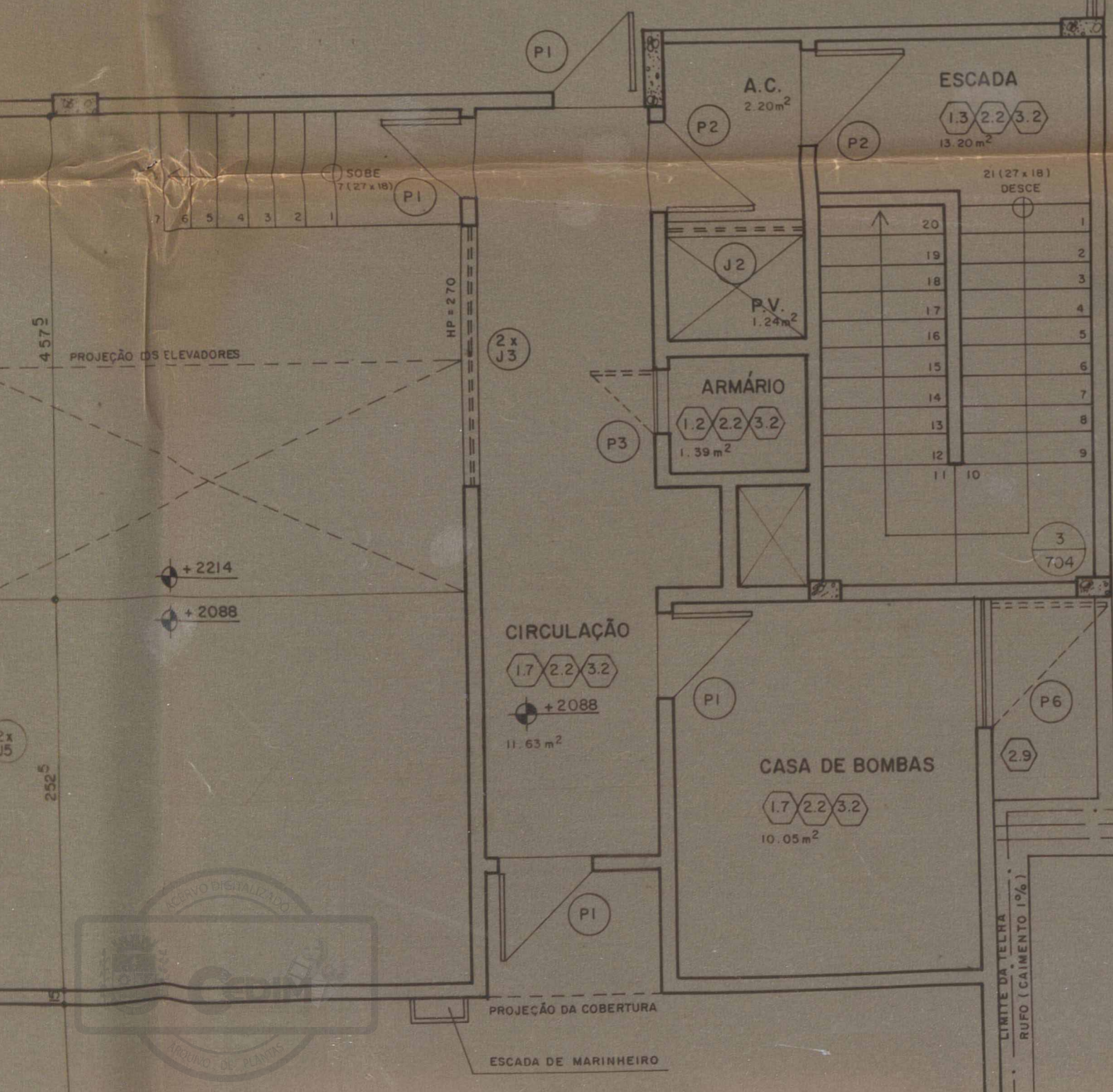

FIBROCIMENTO - CANALETE 49
(CAIMENTO 3%) - PEÇAS C/ 6.5 m

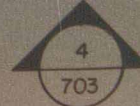

240

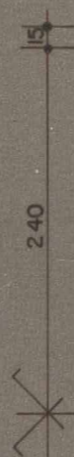
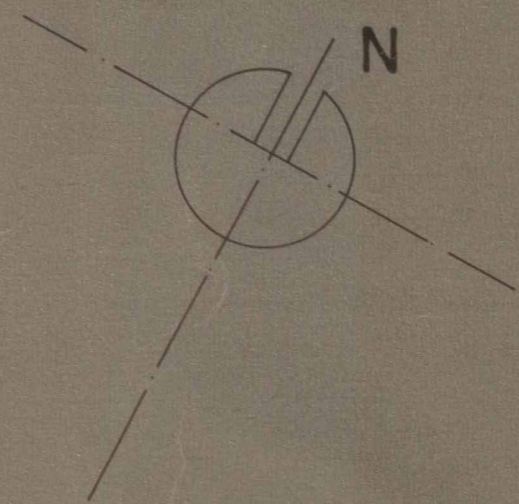

28

LIMITE DA TELHA

RUFO CAIMENTO 1%

ETA EM ALVENARIA



FIBROCIMENTO - CANALETE 49



05/85
CN. IGUAÇU

CASA DE MÁQUINAS DOS ELEVADORES

1.7 2.2 3.2

+2214
53.79 m²

PROJEÇÃO DOS ELEVADORES

+2214
+2088

457.5
190

2.7

2.9

H = 1.05

HP = 1.05

2x J5

255.5

RUFO (CAIMENTO 1%)
LIMITE DA TELHA

472.5

2x J3

HP = 270

CASA BOMBAS INCÊNDIO

1.7 2.2 3.2

+2088

PROJEÇÃO DA VISITA

RESERVATÓRIO SUPERIOR

10.00 m²

RUFO 1%

FIBROCIMENTO CANALETE 49
(CAIMENTO 8%)
TELHA 49
BRIMENTO PEÇAS
DE 5 m

5
703

5
703

CALHA (CAIMENTO 1%)

FIBROCIMENTO CANALETE 49
(CAIMENTO 3%) PEÇAS C/ 6.5 m

MURETA EM ALVENARIA

LIMITE DA TELHA

CALHA (CAIMENTO 1%)

LIMITE DA TELHA

RALO A.P. TIPO ABACAXI

ESCADA DE MARINHEIRO

FIBROCIMENTO CANALETE 49
(CAIMENTO 3%) PEÇAS C/ 6.5 m

MURETA EM ALVENARIA

RUFO (CAIMENTO 1%)

MURETA EM ALVENARIA

LIMITE DA TELHA

RUFO (CAIMENTO 1%)

1755

2.8

40 30

H = 50

595

H = 90

595

FACHADA POSTERIOR

B
202

2.8



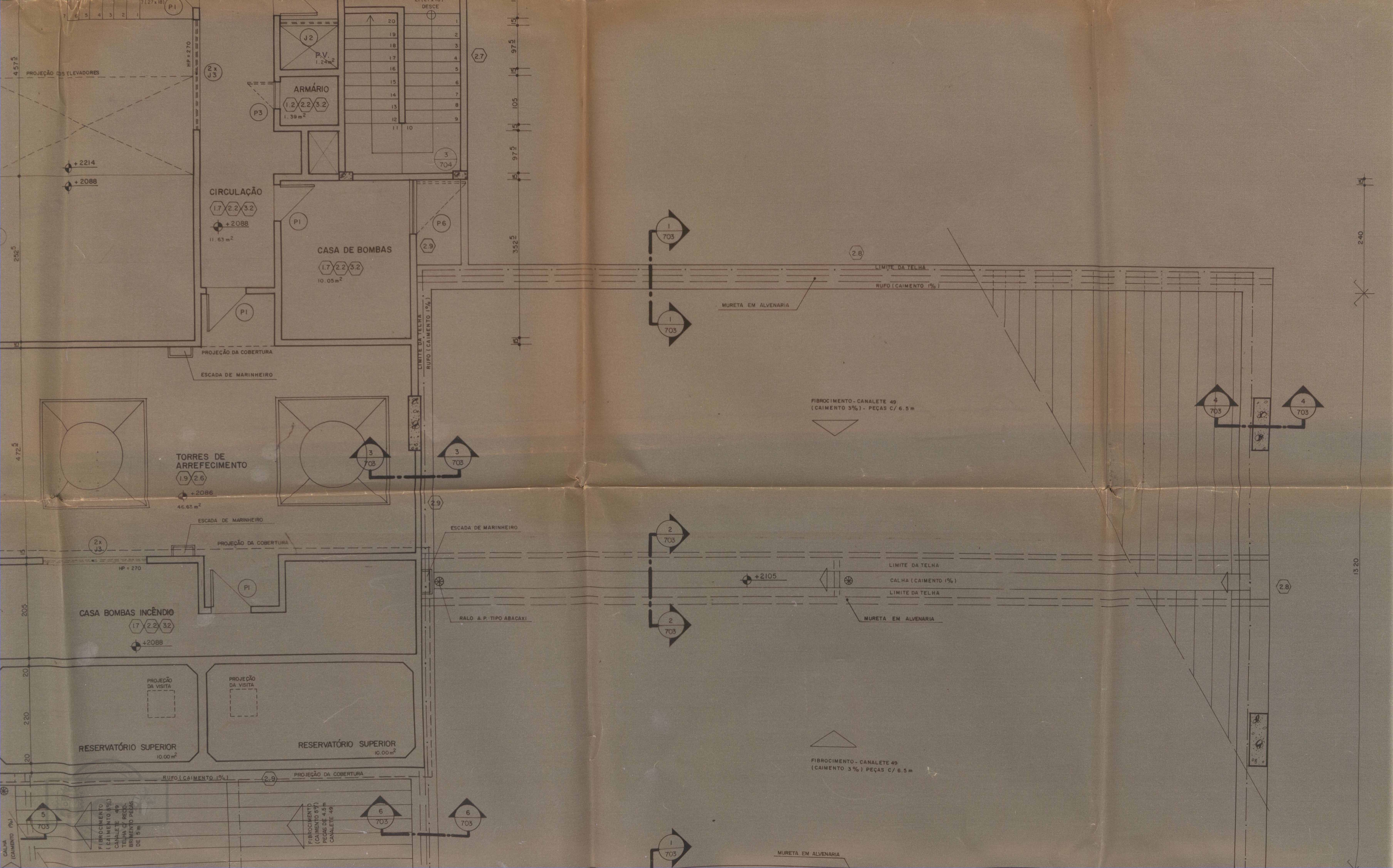

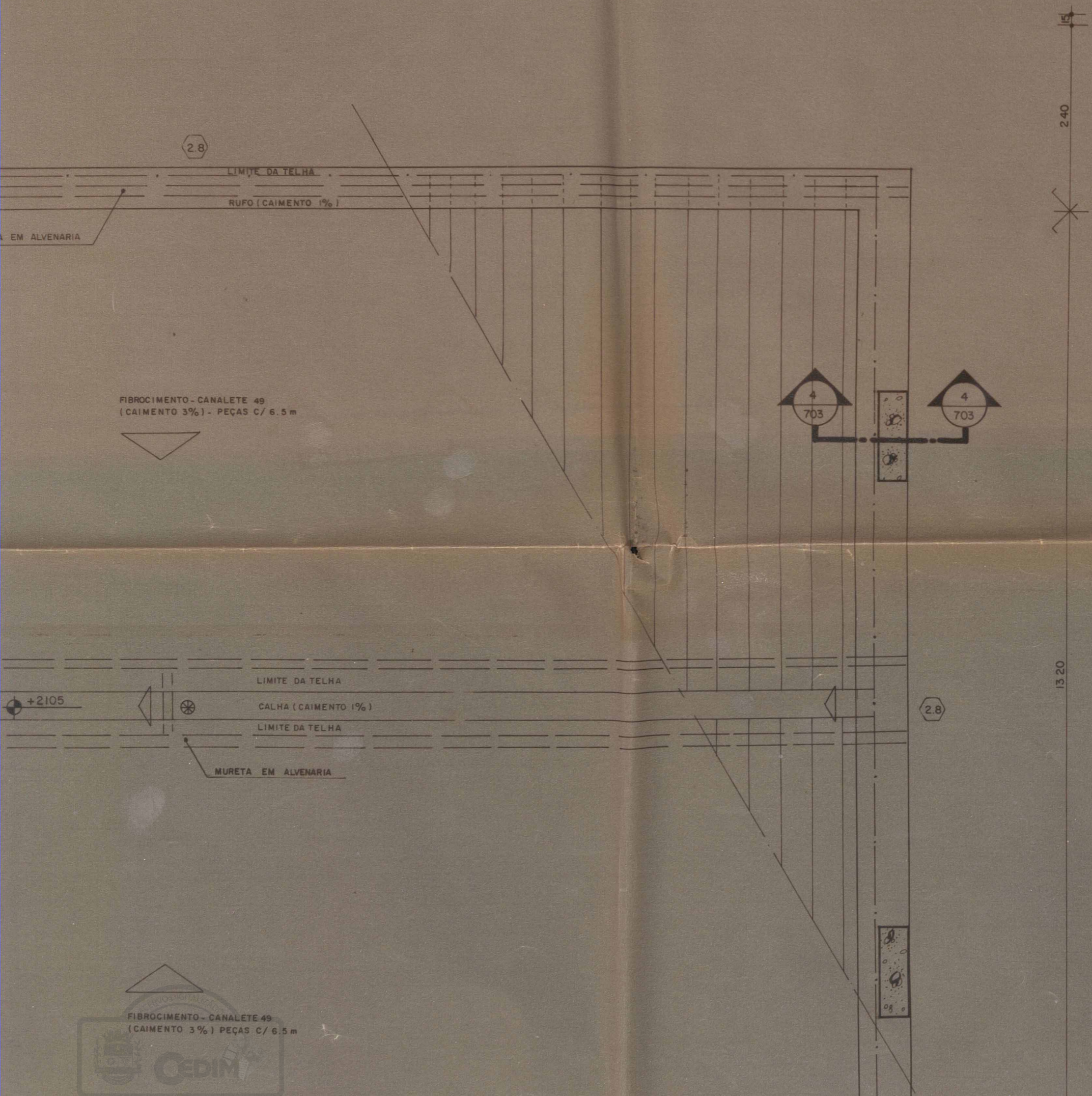

A
201

05/85
N. IGUAÇU

FACHADA POSTERIOR

DEPARTAMENTO DE URBANISMO
DEPARTAMENTO DE URB. MISMO
prova de 21 Novembro de 1985

Nome _____
Prof. N.º 05-2612-80
Ass. 53 ord - 280
Ass. _____
Ass. _____

NOTA
VER CONVENÇÕES E ESPECIFICAÇÕES NO DES. NI-A 103

DELEGACIA DO MINISTÉRIO DA FAZENDA NO RIO DE JANEIRO
DIVISÃO DE ADMINISTRAÇÃO
SEÇÃO DE OBRAS

OBRA: DELEGACIA DA RECEITA FEDERAL - NOVA IGUAÇU
RUA ATAHIDE PIMENTA DE MORAIS

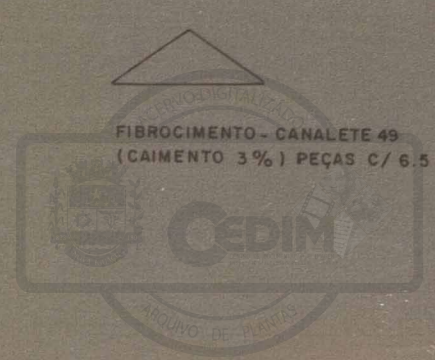

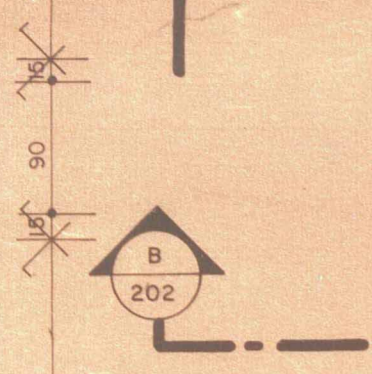

595



2.8

+2105

MURETA EM ALVENARIA

LIMITE DA TELHA

CALHA (CAIMENTO 1%)

LIMITE DA TELHA

RALO A.P. TIPO ABACAXI

FIBROCIMENTO CANALETE 49
(CAIMENTO 3% PEÇAS C/ 6.5m)

MURETA EM ALVENARIA

RUFO (CAIMENTO 1%)

LIMITE DA TELHA

2.8

ESCALADA DE MARINHEIRO

2x
43

HP = 270

CASA BOMBAS INCENDIO

1.7 2.2 3.2

+2088



RESERVATÓRIO SUPERIOR
10.00 m²

RUFO (CAIM

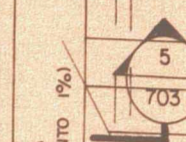
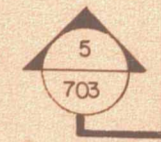

FIBROCIMENTO
(CAIMENTO 8%)
CANALETE 49
TELHA C/ RECO-
BRIMENTO PEÇAS
DE 5 m

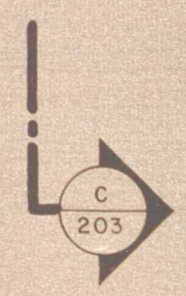

FACHADA

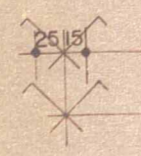

1890



465



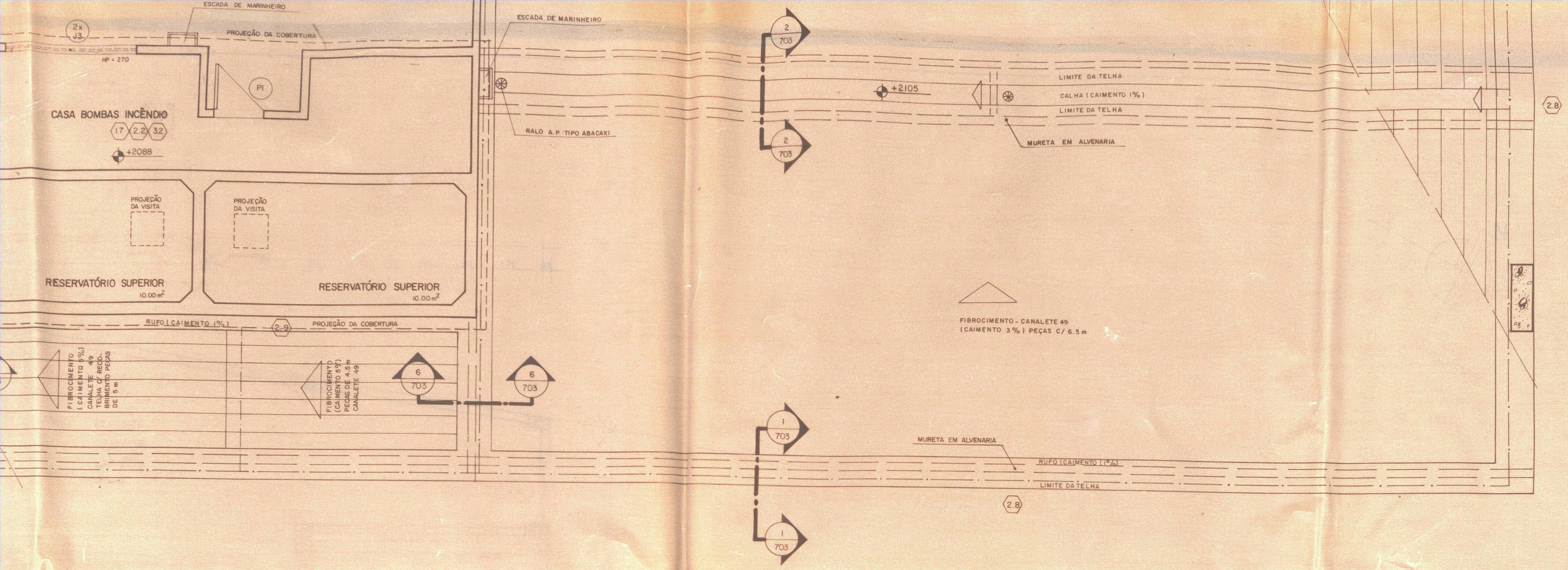

FACHADA LATERAL



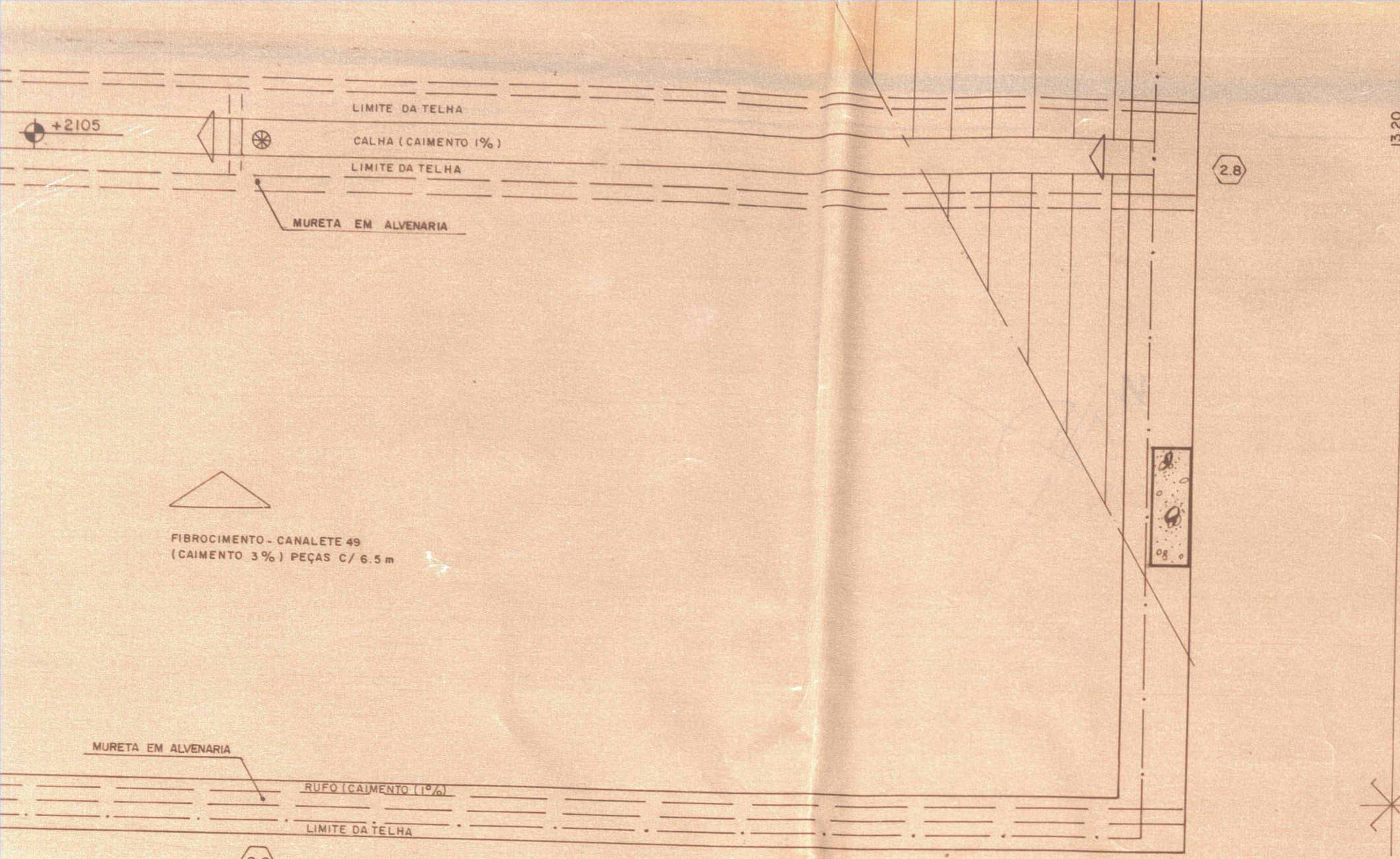

O preço da obra é de
 Valor Crd
 Sua
 Nome
 Pres. N.º 01.1612-80
 Local 53 ord - 289
 Data 11/10/83
 Assinatura
 Eng.º Carlos Roberto Della Libera

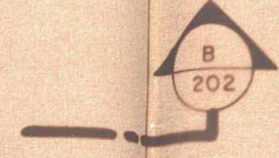

NOTA
 VER CONVENÇÕES E ESPECIFICAÇÕES NO DES. NI-A 103

DELEGACIA DO MINISTÉRIO DA FAZENDA NO RIO DE JANEIRO
 DIVISÃO DE ADMINISTRAÇÃO
 SEÇÃO DE OBRAS

OBRA: DELEGACIA DA RECEITA FEDERAL - NOVA IGUAÇU
 RUA ATAHIDE PIMENTA DE MORAIS

PRANCHA:

PROJETO	REVISÃO
CHEFE	ORG. SOLICIT

DESENHO: _____
 PROCESSO: _____ ESCALA: _____
 Nº DA OBRA: _____ DATA: _____

O PROPRIETÁRIO: _____
 O AUTOR DO PROJETO: **SERGIO CAMPOS**
 Eng.º - CREA 7215 - D - 5ª Região
 RESP. P/ EXEC. DA OBRA: **Eng.º Carlos Roberto Della Libera**

PROJETO DE ARQUITETURA

Nº	MODIFICAÇÃO	DATA	VERIFICADO
01	REVISÃO	21/2/83	SUBSTITUI
			SUBSTITUÍDA
			PELO Nº

SPL SERVIÇOS DE PLANEJAMENTO S.A.

MINISTÉRIO DA FAZENDA
 DELEGACIA DA RECEITA FEDERAL - NOVA IGUAÇU
PLANTA-COBERTURA

DESENHADO POR: *Carlos Roberto Della Libera* VERIFICADO POR: **SPL NI-A 108**

PROJETO: _____ C.P. _____ UNIDADE: _____ DATA: _____ ESCALA: _____
 APROVADO: _____ C.P. _____ cm 05/05/83 1/50



ACERVO DIGITALIZADO



CEDIM
CENTRO DE DOCUMENTAÇÃO E IMAGEM
INSTITUTO MULTIDISCIPLINAR - UFRJ



ARQUIVO DE PLANTAS