

FICHA DE META DADOS – CEDIM 2019/2	
Nome da Pasta	Arquivo de Plantas da Prefeitura da Cidade de Nova Iguaçu
Autor/Instituição	Secretaria Municipal de Desenvolvimento Urbano - SMDU
Número de Documentos	3
Quantidade e tipo de documentação	Uma planta de modificação
Dia/ Mês/Ano	05/05/1983
Série	***
Formato	2xA0
Resumo	<p>O acervo contempla tanto plantas residenciais e comerciais, quanto plantas de loteamento na cidade de Nova Iguaçu na primeira metade do século XX. Depositadas junto a Secretaria Municipal de Infraestrutura-SEMIF/Subsecretaria de Urbanismo de Nova Iguaçu, a documentação possui dados como nome do proprietário, logradouro, dimensões do terreno e profissional responsável pela obra. Dentre as plantas já digitalizadas, está o prédio da câmara Municipal, edificada em 1907 sendo posteriormente ocupado pela Prefeitura Municipal até sua demolição em 1964. Loteamento de bairros inteiros como Austin, Vila Anita e Caiçara. A maior parte da documentação</p>



MINISTÉRIO DA EDUCAÇÃO
UNIVERSIDADE FEDERAL RURAL DO RIO DE JANEIRO
INSTITUTO MULTIDISCIPLINAR – CAMPUS NOVA IGUAÇU
CENTRO DE DOCUMENTAÇÃO E IMAGEM



	encontra-se em bom estado, mas também pode conter marcas de dobraduras e desgaste pelo manuseio contínuo.
Palavras-Chave	Planta; Nova Iguaçu; Rua Athaíde Pimenta de Moraes; Delegacia do Ministério da Fazenda;
Notas explicativas	***

DELEGACIA

MINISTERIO

DA

FAZENDA

PROCESSO

05-3612-84



Delegacia ^{Pal.} 05/85
Ministério da
fazenda.
Proc. 05.3612/84

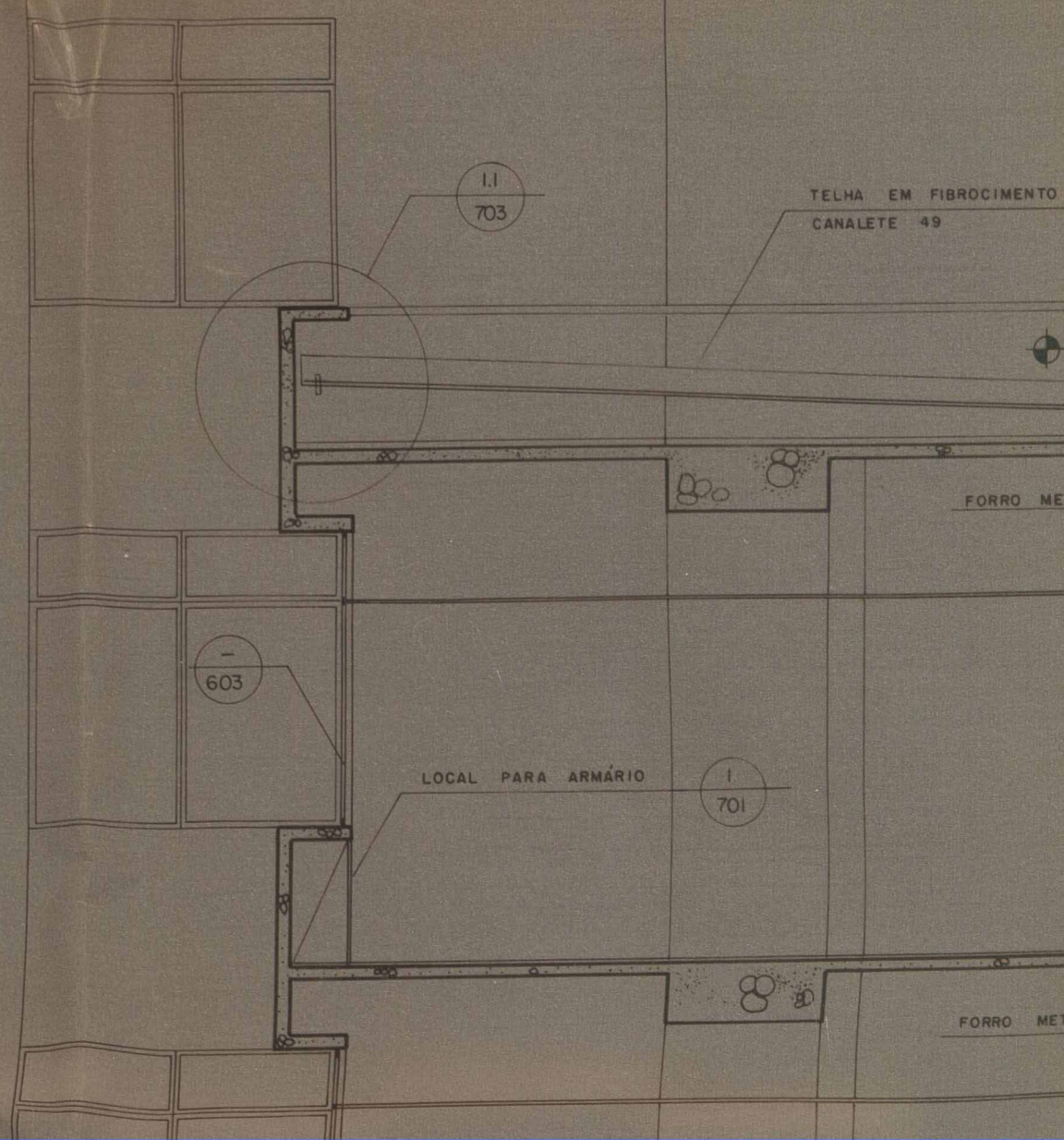
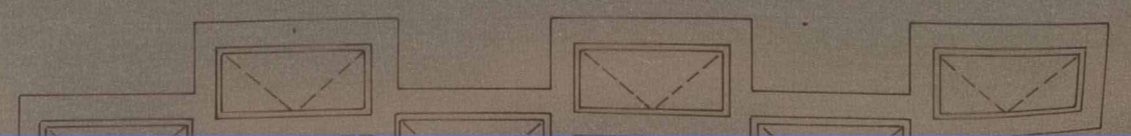
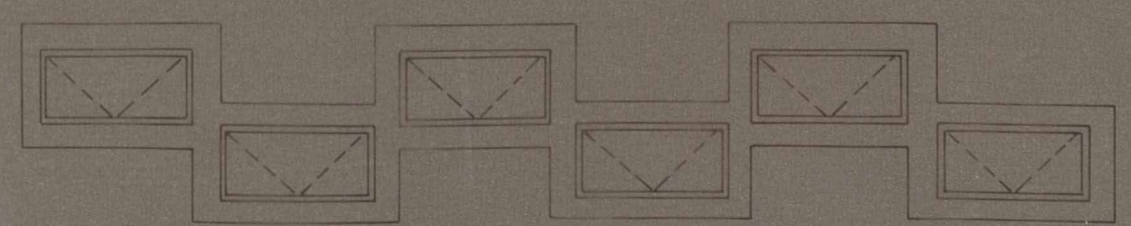
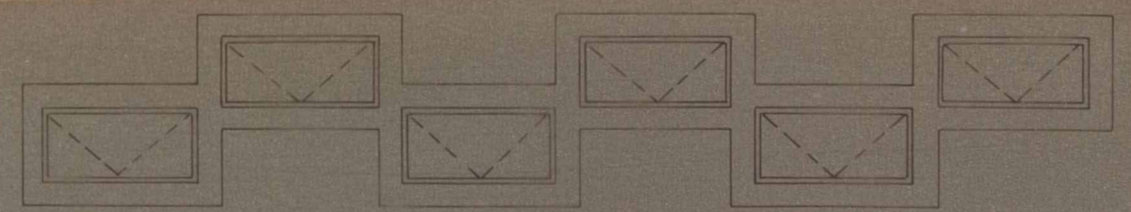

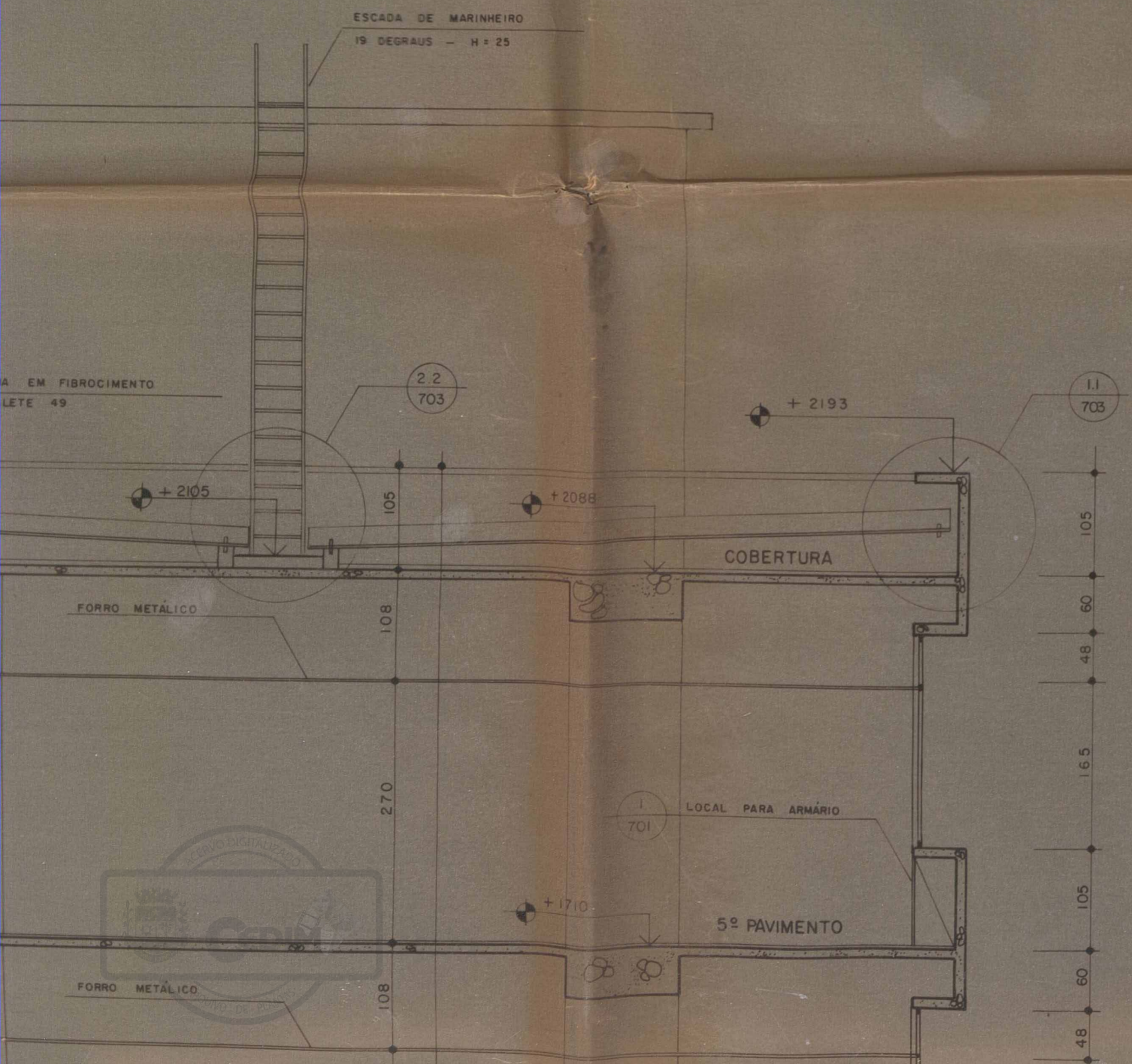

05/85
 (W. EGUAU)

DEPARTAMENTO DE ENGENHARIA DE ESTRUTURAS
 21 de Novembro de 1985

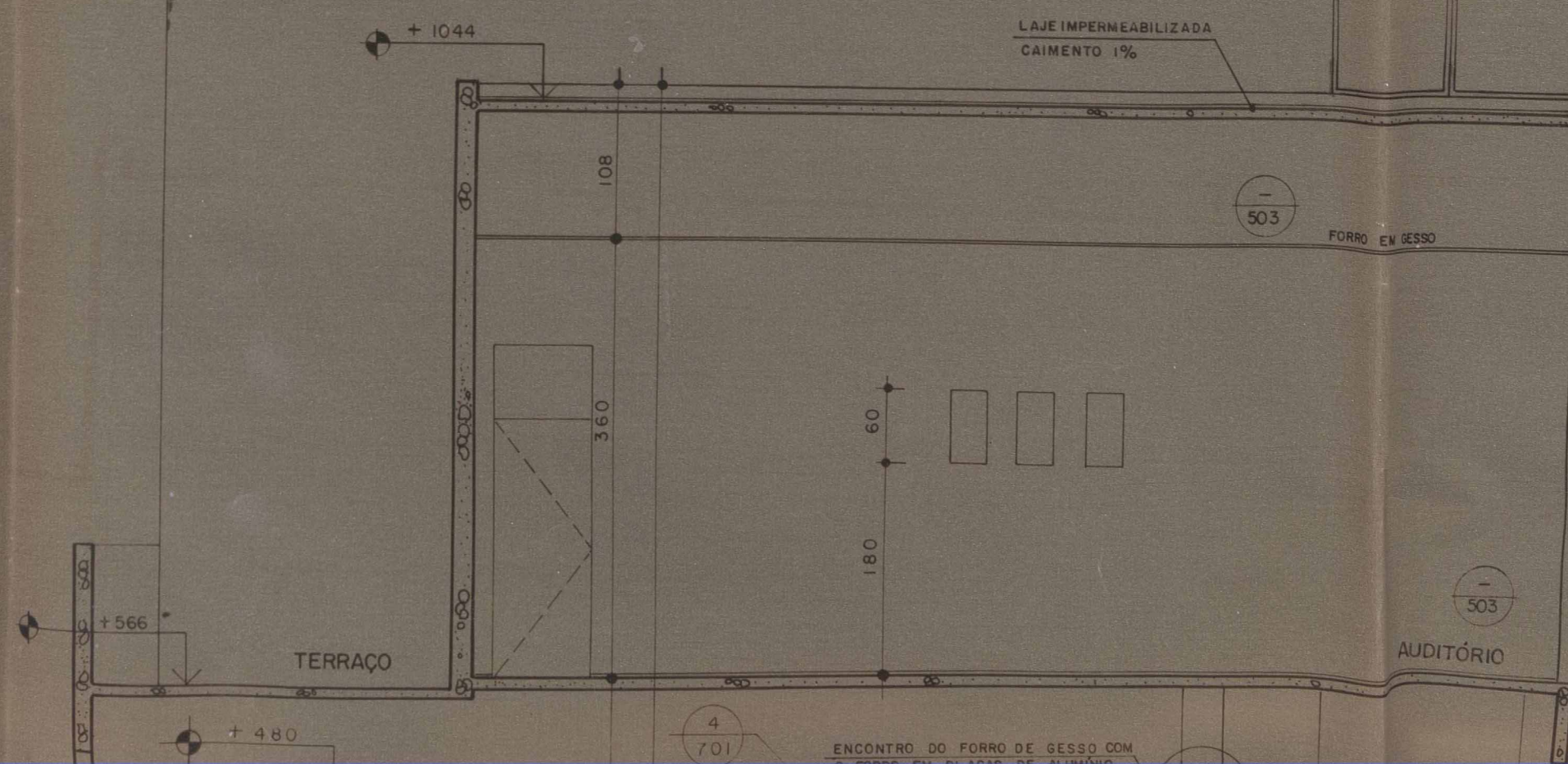
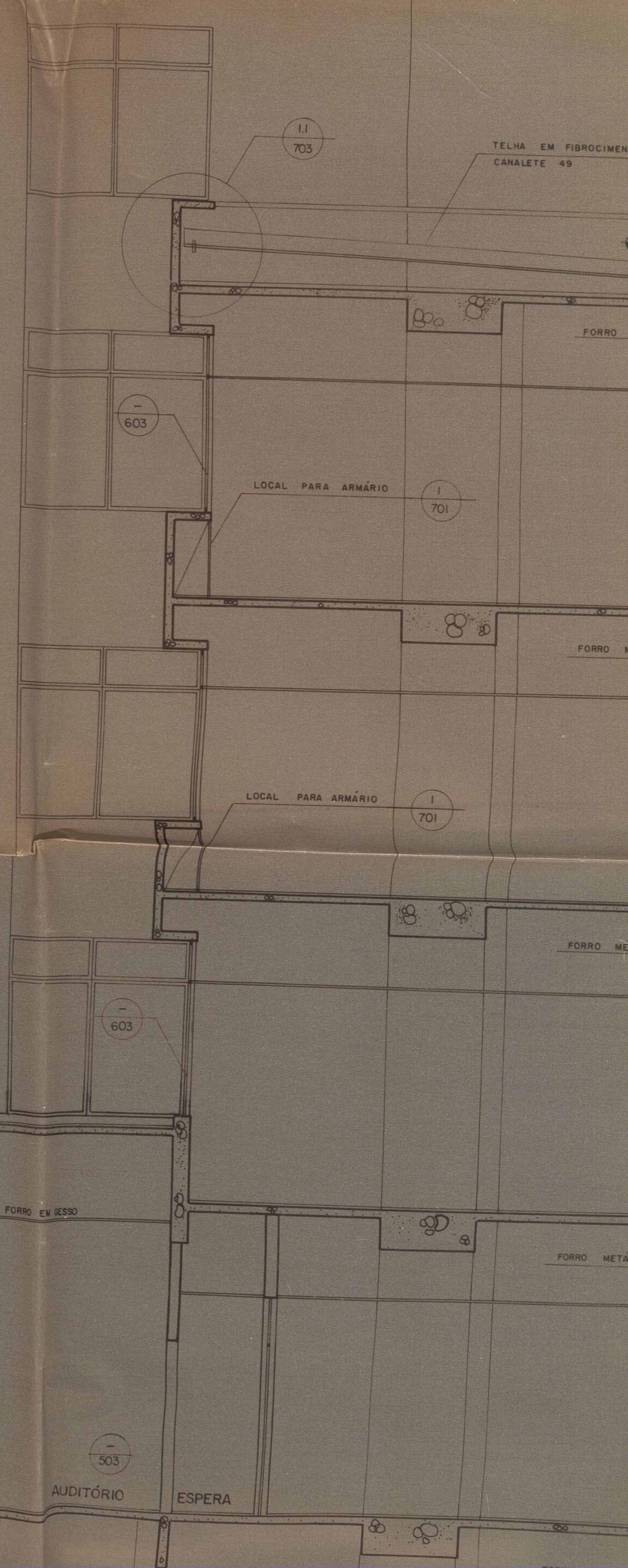
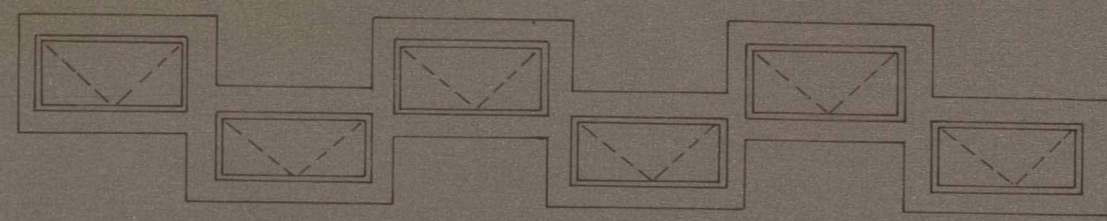
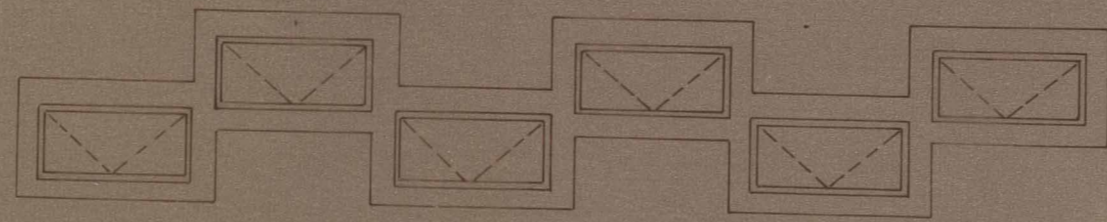
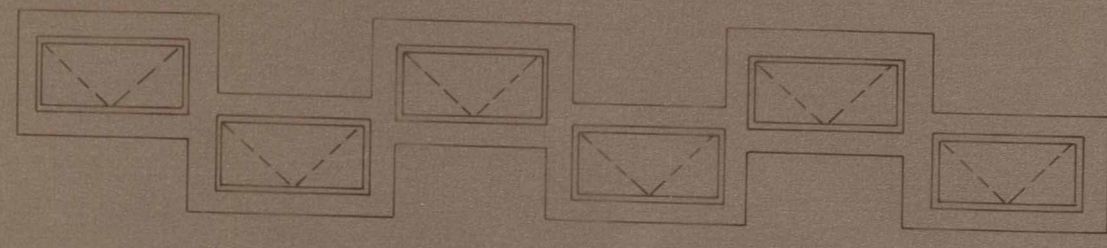
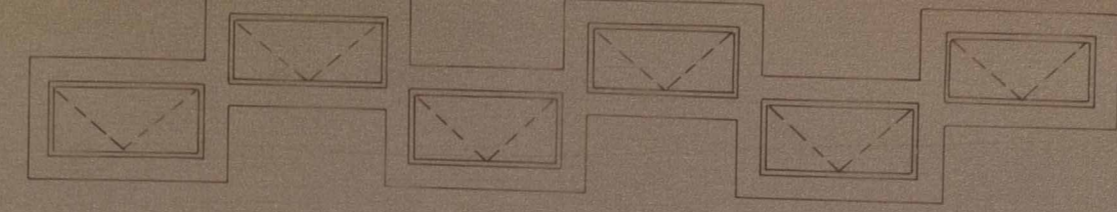

4
701
ENCONTRO DO FORRO DE GESSO COM

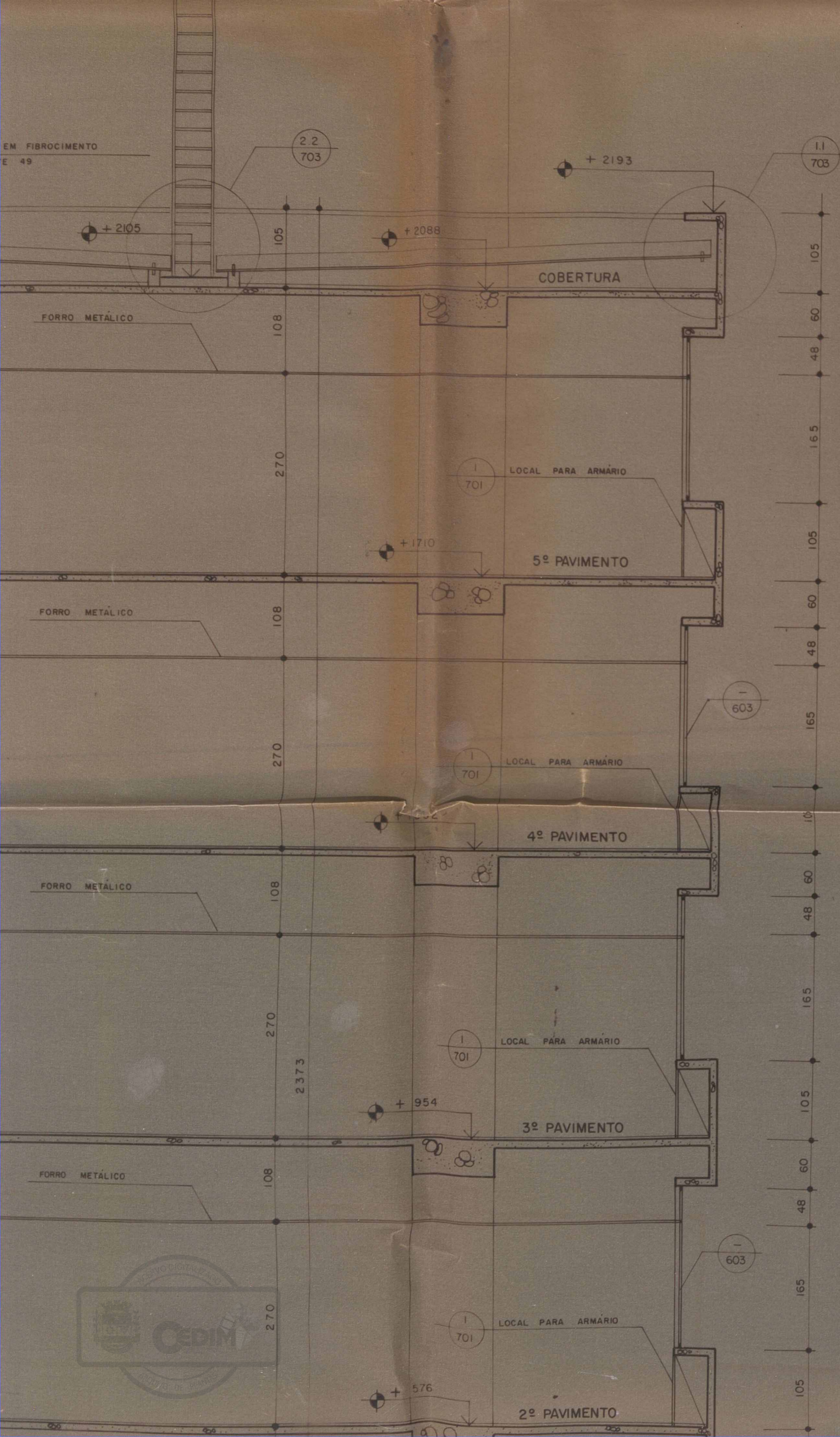

05/85.
(N. IGUAÇU)

Decreto nº 11.111 de 1964
 DEPARTAMENTO DE URBANISMO
 Aprovado em 21 de Novembro de 1984
 Alçado nº _____
 Escala _____
 Projeto Técnico nº _____
 N.º _____
 05-362-84
 53-010-100
 W. G. L. L.

NOTA
 TODOS OS NÍVEIS NESTE CORTE INDICAM PISO ACABADO.

DELEGACIA DO MINISTÉRIO DA FAZENDA NO RIO DE JANEIRO
 DIVISÃO DE ADMINISTRAÇÃO
 SEÇÃO DE OBRAS

OBRA: DELEGACIA DA RECEITA FEDERAL - NOVA IGUAÇU
 ATAHIDE PIMENTA DE MORAIS



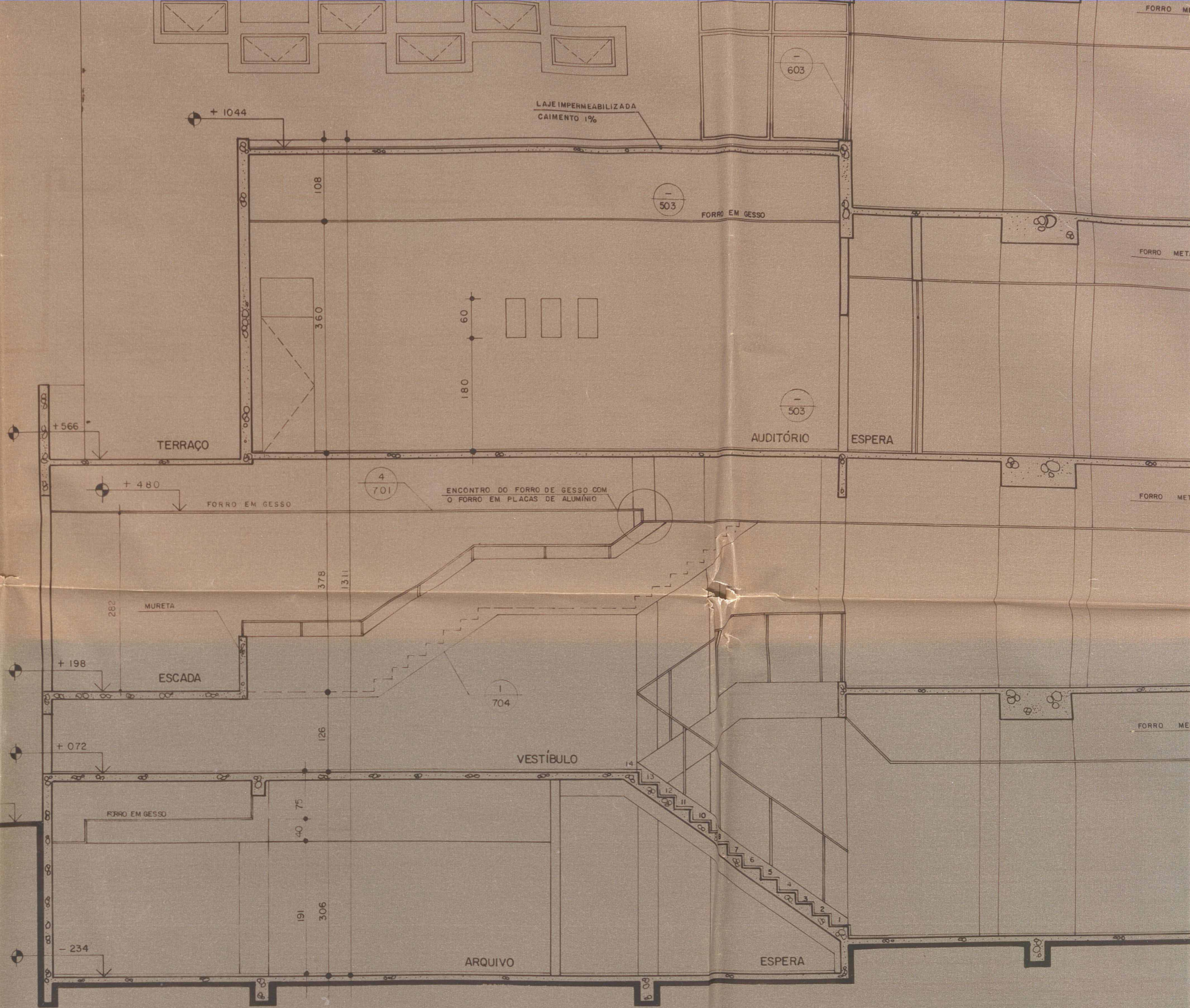

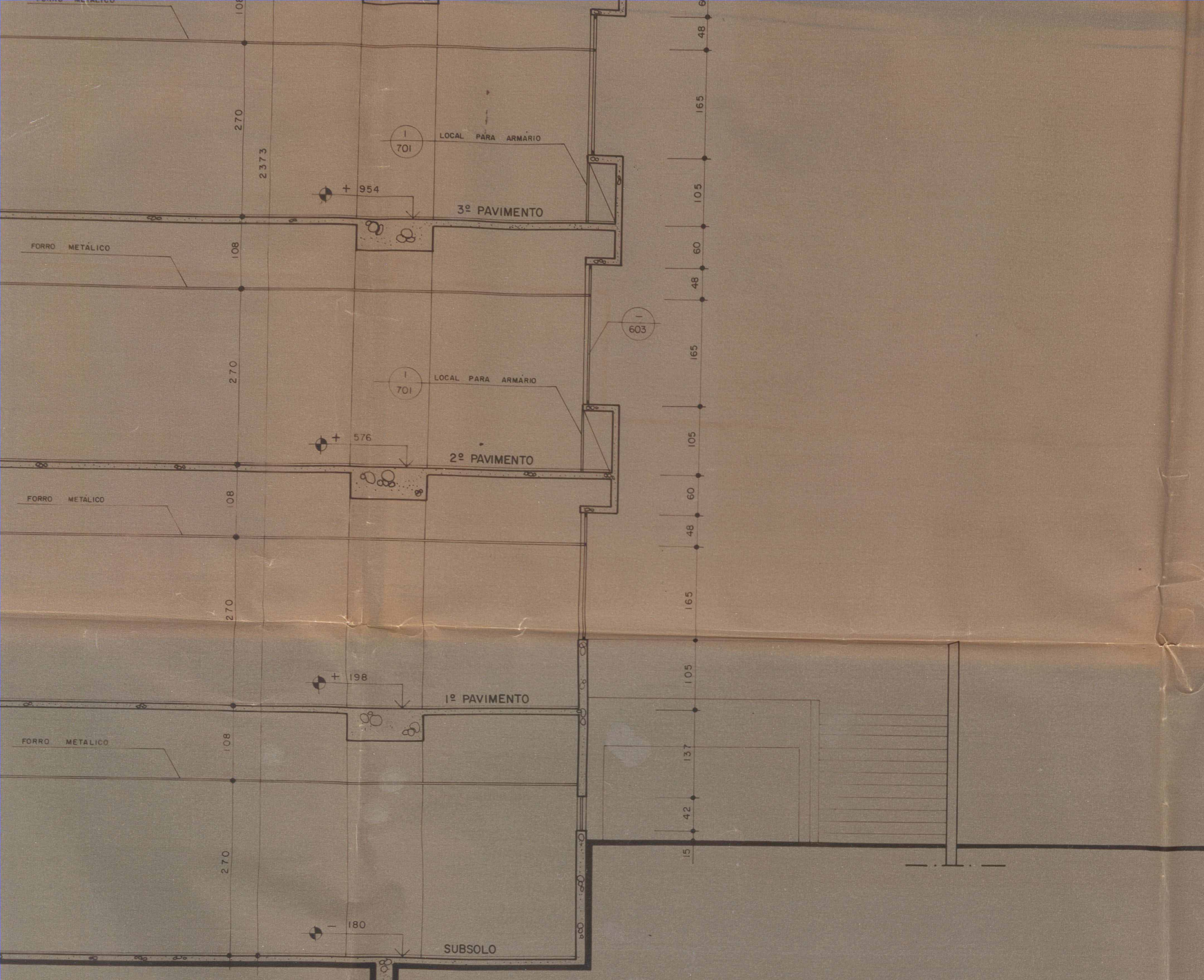

53 cad - 180
 Arquiteto
 Roberto Carlos Della Libera
 Engenharia e Arquitetura
 2ª Classe e Habilitação

NOTA
 TODOS OS NÍVEIS NESTE CORTE INDICAM PISO ACABADO.

DELEGACIA DO MINISTÉRIO DA FAZENDA NO RIO DE JANEIRO
 DIVISÃO DE ADMINISTRAÇÃO
 SEÇÃO DE OBRAS

OBRA: DELEGACIA DA RECEITA FEDERAL - NOVA IGUAÇU
 RUA ATAHIDE PIMENTA DE MORAIS

PRANCHA:

PROJETO	REVISÃO
CHEFIA	ORG SOLICIT

DESENHO: _____
 PROCESSO: _____ ESCALA: _____
 Nº DA OBRA: _____ DATA: _____

O PROPRIETÁRIO: _____
 DOMINGOS MARQUES GRELLO
 DELEGADO DO MINISTÉRIO DA FAZENDA

O AUTOR DO PROJETO: _____
 SERGIO CAMPOS
 Arquiteto - CREA 7215 - D - 5ª Região

RESP. P/ EXEC. DA OBRA: _____
 Eng. Carlos Roberto Della Libera

PROJETO DE ARQUITETURA

Nº	REVISÃO	DATA	VERIFICADO	Nº	MODIFICAÇÃO	DATA	VERIFICADO
1	REVISÃO	16/12/83	VERIFICADO				

SPL SERVIÇOS DE PLANEJAMENTO S. A. MINISTÉRIO DA FAZENDA DELEGACIA DA RECEITA FEDERAL - NOVA IGUAÇU CORTE CC

DESENHADO POR: *Ronaldo Cesar* VERIFICADO POR: _____ SPL NI-A 203

PROJETO: _____ C.P. UNIDADE: cm DATA: 05/05/83 ESCALA: 1:50

APROVADO: _____ C.P.



ACERVO DIGITALIZADO



CEDIM
CENTRO DE DOCUMENTAÇÃO E IMAGEM
INSTITUTO MULTIDISCIPLINAR - UFRJ



ARQUIVO DE PLANTAS