

FICHA DE META DADOS – CEDIM 2020.1	
Nome da Pasta	Arquivo de Plantas da Prefeitura da Cidade de Nova Iguaçu
Autor/Instituição	Secretaria Municipal de Desenvolvimento Urbano - SMDU
Número de Documentos	1
Quantidade e tipo de documentação	Uma planta
Dia/ Mês/Ano	23/05/1979
Série	***
Formato	***
Resumo	O acervo contempla tanto plantas residenciais e comerciais, quanto plantas de loteamento na cidade de Nova Iguaçu na primeira metade do século XX. Depositadas junto a Secretaria Municipal de Infraestrutura-SEMIF/Subsecretaria de Urbanismo de Nova Iguaçu, a documentação possui dados como nome do proprietário, logradouro, dimensões do terreno e profissional responsável pela obra. Dentre as plantas já digitalizadas, está o prédio da câmara Municipal, edificada em 1907 sendo posteriormente ocupado pela Prefeitura Municipal até sua demolição em 1964. Loteamento de bairros inteiros como Austin, Vila Anita e Caiçara. A maior parte da documentação



MINISTÉRIO DA EDUCAÇÃO
UNIVERSIDADE FEDERAL RURAL DO RIO DE JANEIRO
INSTITUTO MULTIDISCIPLINAR – CAMPUS NOVA IGUAÇU
CENTRO DE DOCUMENTAÇÃO E IMAGEM



	encontra-se em bom estado, mas também pode conter marcas de dobraduras e desgaste pelo manuseio contínuo.
Palavras-Chave	Planta; Nova Iguaçu; Paço Municipal;
Notas explicativas	***

COMPENSADO 20 MM. REVESTIDO EM FORMIPLAC 305 OUTONO ACABAMENTO ZAL.

TUBULAÇÃO DE ESGOTO

LÂMPADAS FLUORESCENTES (20W/120V)

CHAPA DE ACRILICO 3 MM BRANCO LEITOSO

DIVISÓRIA EM MARMORITE 35 MM. NA COR CINZA POLIDO E LUSTRADO

PORTA DO BOX 55x180 ALUMINIO ANODIZADO NATURAL E ACRILICO CANELADO FUME.

BACIA CELITE LINHA FUNCIONAL 003 - 081 - NA COR BRANCA VALVULA DESCARGA SILENT FLUX REF 3500-C

AZULEJO IASA 15x15 - NA COR BRANCA

JUNTA FUNDA ENTRE O AZULEJO E O TETO

COMPENSADO 20 MM. REVESTIDO EM FORMIPLAC 305 OUTONO ACABAMENTO ZAL.

VISTA DA JANELA MAXIMAR

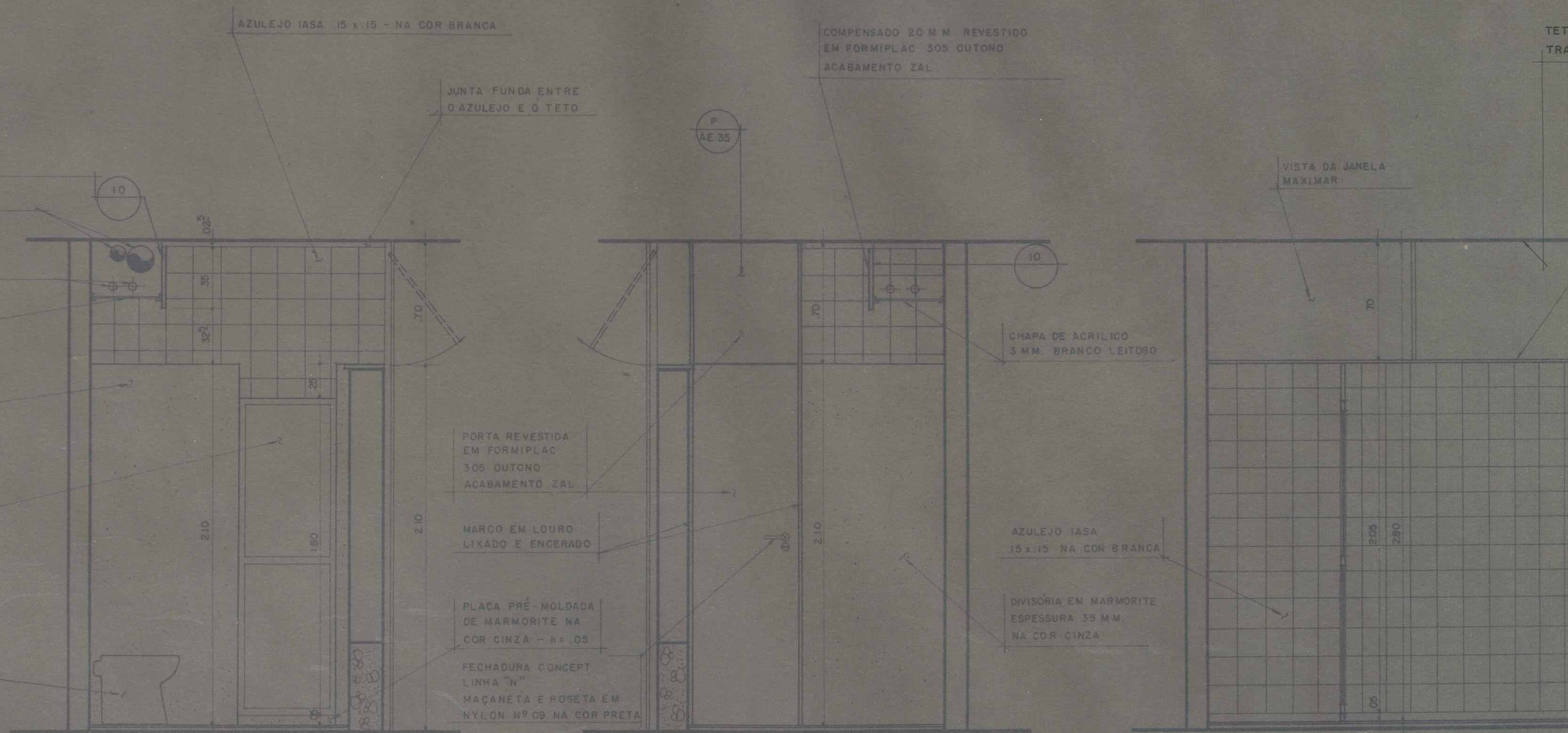

CORTE AA - S3
ESC. 1:20

CORTE BB - S3
ESC. 1:20

CORTE CC - S3
ESC. 1:20

RALO 10x10



ESPAÇO LIVRE ENTRE A MADEIRA E O TETO



METAIS FABRIMAR, CHUVEIRO PICCOLO REF. C 1991

TETO EM CONCRETO APARENTE
TRATADO COM VERNIZ DE SILICONE

VISTA DA JANELA
MAXIMAR

PEITORIL DE MÁRMORE

RODAPÉ EM PLACAS
PRE-MOLDADAS DE
OXICRET NA COR
PRETA.
POLIDO E LUSTRADO
C/h=0,05

PERFIL "L" DE ALUMÍNIO

FIXAÇÃO C/ PARAFUSOS
E BUCHAS DE NYLON

VER PERFIL "T"

PERFIL "L" EM CORTE

COMPENSADO DE
ESPESSURA 20 MM

ACRILICO 3MM
BRANCO LEITOSO

REVESTIMENTO EM FORMIPLAC
305 OUTONO - ACABAMENTO ZAL

TE CC - S3
1:20

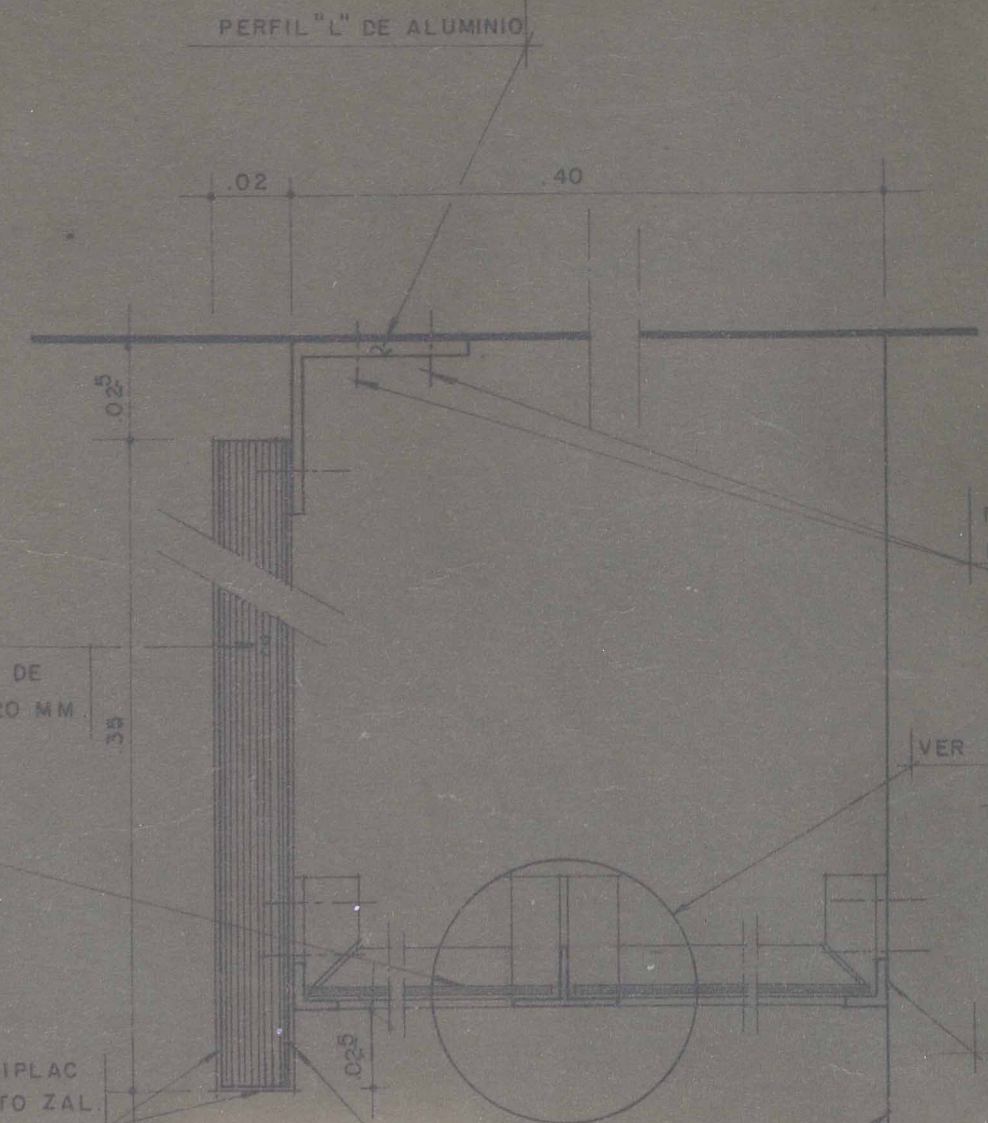
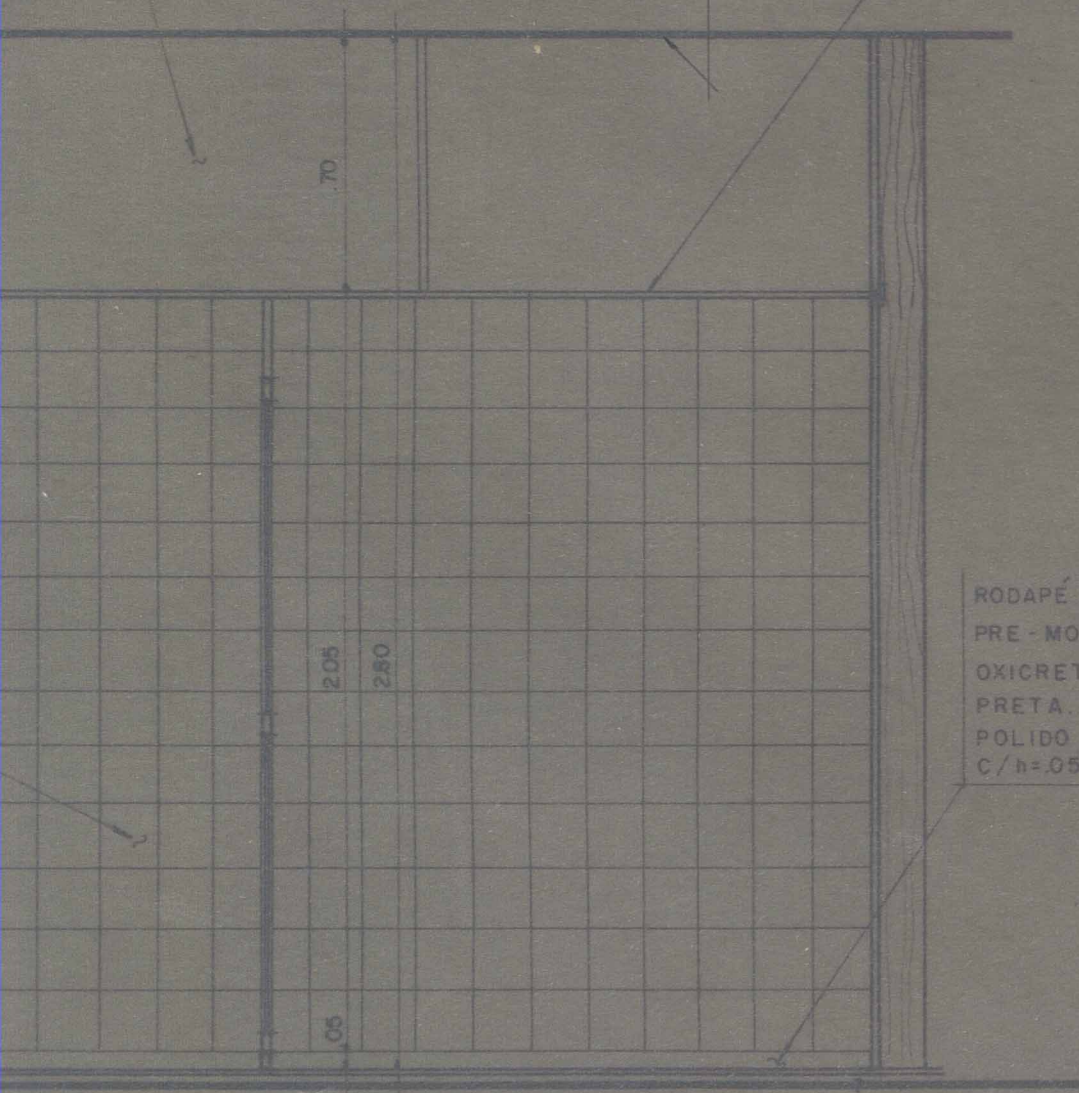

METAIS FABRIMAR, CHUVEIRO
PICCOLO REF. C 1991

DIVISÓRIAS EM MARMORITE
NA COR CINZA - ALTURA 2,10
ESPESSURA DE 35 MM.

ACABAMENTOS DE SUPERFÍCIE
LINHA SQUADRA
REF. A15 O C A2.

BACIA CELITE LINHA FUNCIONAL - 003 - 081
NA COR BRANCA

DUCHA DE MÃO REF. 2102
AQUAJET MARCA FABRIMAR

METAIS FABRIMAR VALVULA
DE DESCARGA SILENT FLUX
REF. 3500 - C

BANCA EM MÁRMORE BRANCO
POLIDO E LUSTRADO

LAVATÓRIO CELITE
001 - 761 - 49x36 CM.
COR BRANCA

PROJEÇÃO DO COMPENSADO
VER DETALHE 10

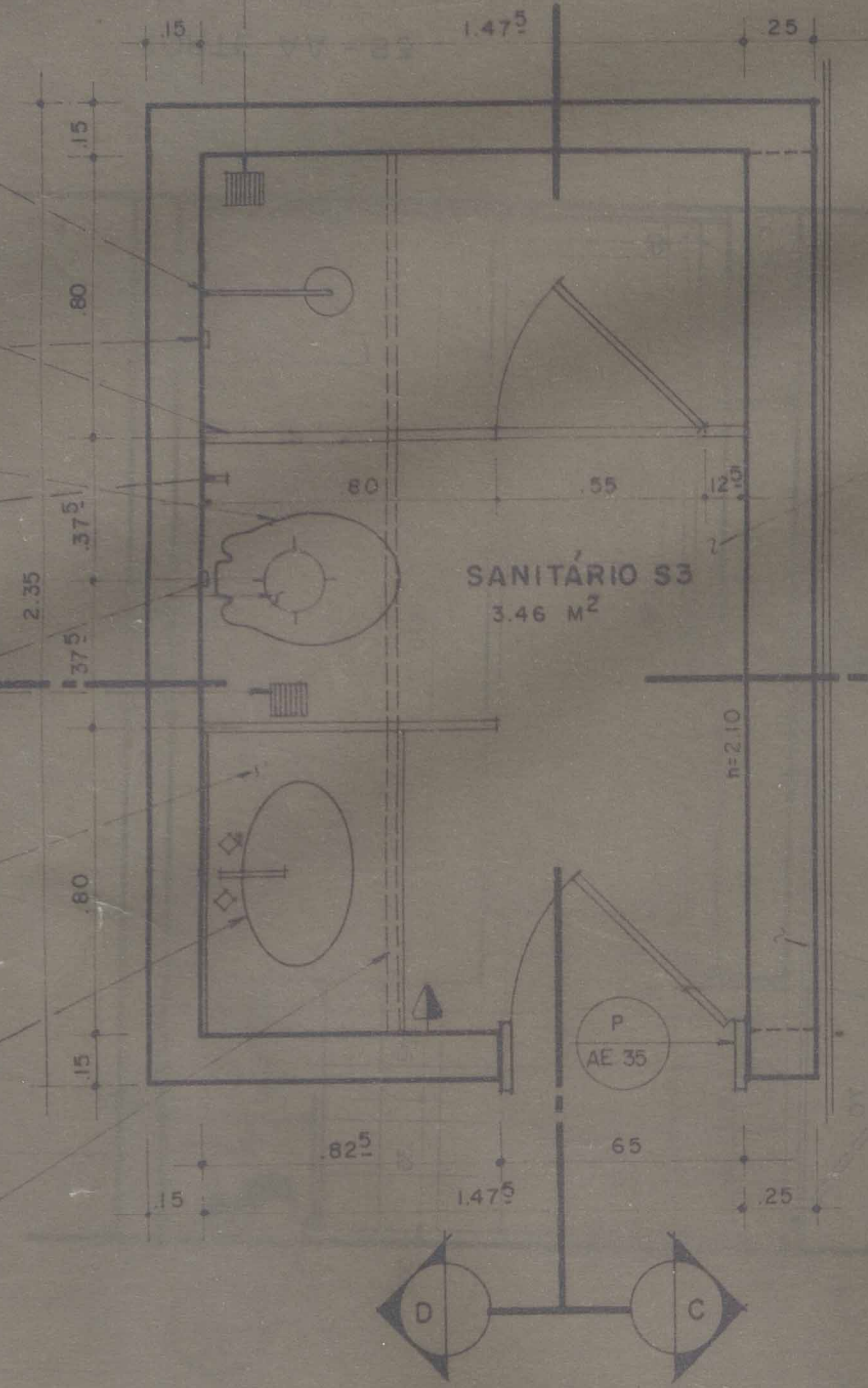

PLANTA BAIXA - S3
ESC. 1:20

ESPAÇO LIVRE ENTRE A
MADEIRA E O TETO

PISO DE ALTA RESISTENCIA
TIPO OXICRET NA COR PRETA
POLIDO E LUSTRADO

ESPELHO 80x105
FIXAÇÃO EM PERFIL
DE ALUMINIO

RESPALDO EM MÁRMORE
BRANCO POLIDO E LUSTRADO

BANCA EM MÁRMORE
BRANCO POLIDO E LUSTRADO

PEÇA MADEIRA DE 05x15
REVESTIDA EM FORMIPLAC
305 - OUTONO ACABAMENTO ZAL.

BACIA CELITE FUNCIONAL
- 003 - 081 - NA COR BRANCA

PEITORIL DA JANELA
EM MÁRMORE BRANCO

PAPELEIRA

PLACA DE MARMORITE
NA COR CINZA
h = 05
P/ VEDAÇÃO DA ÁGUA DO BOX

CORTE DD - S3
ESC. 1:20

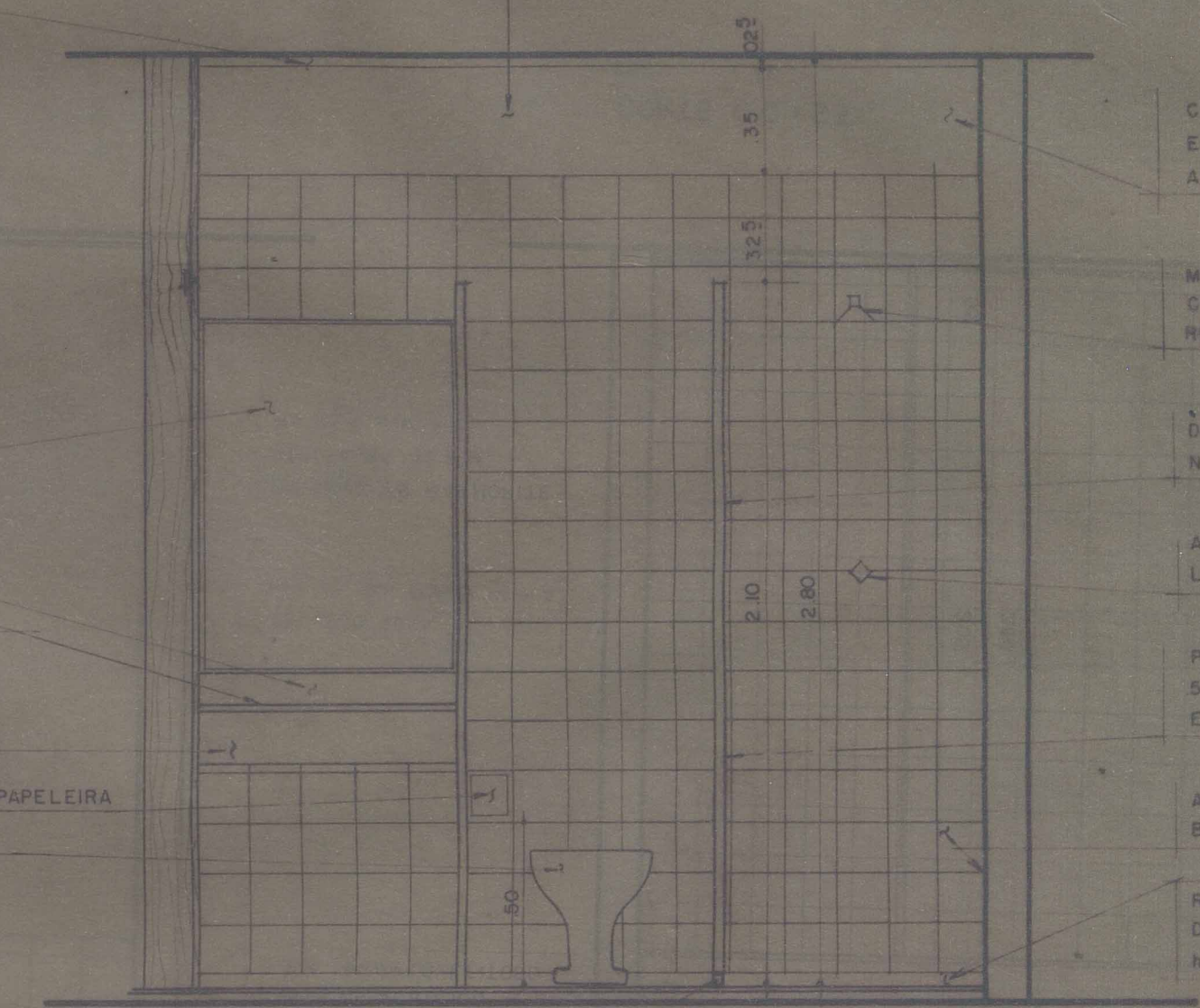

COMPENSADO
EM FORMIPLAC
ACABAMENTO

METAIS FABRIMAR
CHUVEIRO
REF. C 1991

DIVISÓRIAS EM
NA COR CINZA

ACABAMENTO
LINHA SQUADRA

PORTA DO BOX
55x180 EM A
E ACRILICO F

AZULEJO IASA
BRANCO

RODAPÉ EM PI
DE OXICRET PO
h = 05

COMPENSADO 20MM. REVESTIDO EM FORMIPLAC 305 OUTONO ACABAMENTO ZAL.

METAIS FABRIMAR CHUVEIRO PICCOLO REF. C 1991

DIVISÓRIAS EM MARMORITE NA COR CINZA - ESPESSURA 35 MM.

ACABAMENTO DE SUPERFICIE LINHA SQUADRA REF. A 150 C A2

PORTA DO BOX 55 x 1.80 EM ALUMINIO E ACRILICO FUMÉ

AZULEJO IASA 15 x 15 BRANCO

RODAPÉ EM PLACAS PRE-MOLDADAS DE OXICRET POLIDO E LUSTRADO h = 05

DETALHE 10 - S3

ESC. 1:2

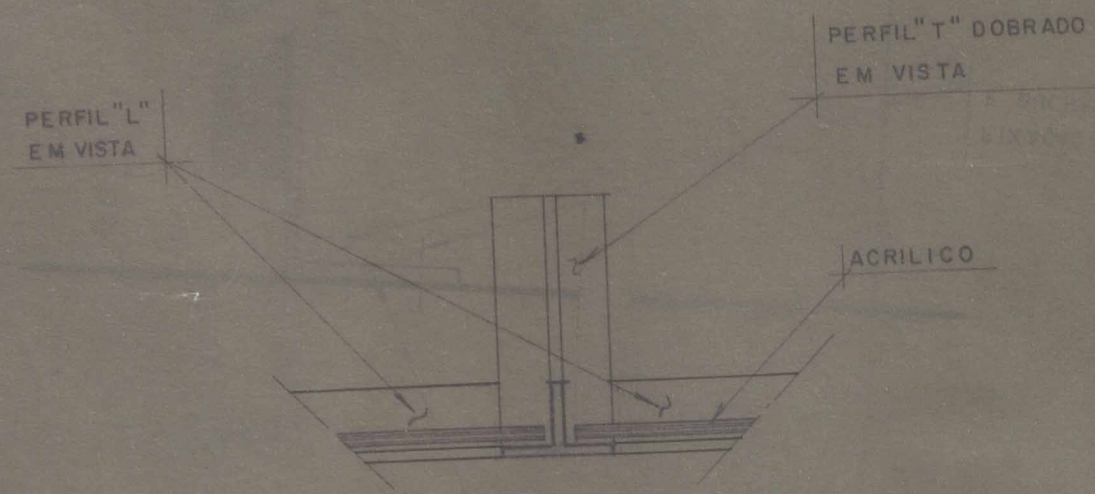

PERFIL "T" - DET. 10 - S3

ESC. 1:2

PROJETO	PRODIAN consultores técnicos			
CLIENTE	PREFEITURA MUNICIPAL DE NOVA IGUAÇU			
ASSUNTO	BLOCO B SANITÁRIO - S3 PLANTA BAIXA CORTES E DETALHES		ARQUITETURA ESPECIFICAÇÕES	
RESPONSÁVEL	 JOÃO CARLOS DE ALMEIDA SAMPAIO Arquiteto - Arquiteta CREA n.º 287-D-11/5.ª Região			
DESENHO	DATA	ESCALA	CONFERIDO	APROVADO
P.C. FREITAS	23 / 05 / 79	INDICADA		
OBSERVAÇÕES:				
AE 22				



METAIS FABRIMAR, CHUVEIRO
PICCOLO REF. C 1991

DIVISÓRIAS EM MARMORITE
NA COR CINZA - ALTURA 210
ESPESSURA DE 35 MM.

ACABAMENTOS DE SUPERFÍCIE
LINHA SQUADRA
REF. A 15 Q C A2.

BACIA CELITE LINHA FUNCIONAL - 003 - 081
NA COR BRANCA

DUCHA DE MÃO REF. 2102
AQUAJET MARCA FABRIMAR

METAIS FABRIMAR VALVULA
DE DESCARGA SILENT FLUX
REF. 3500 - C

BANCA EM MÁRMORE BRANCO
POLIDO E LUSTRADO

LAVATÓRIO CELITE
001 - 761 - 49x36 CM
COR BRANCA

PROJEÇÃO DO COMPENSADO
VER DETALHE 10

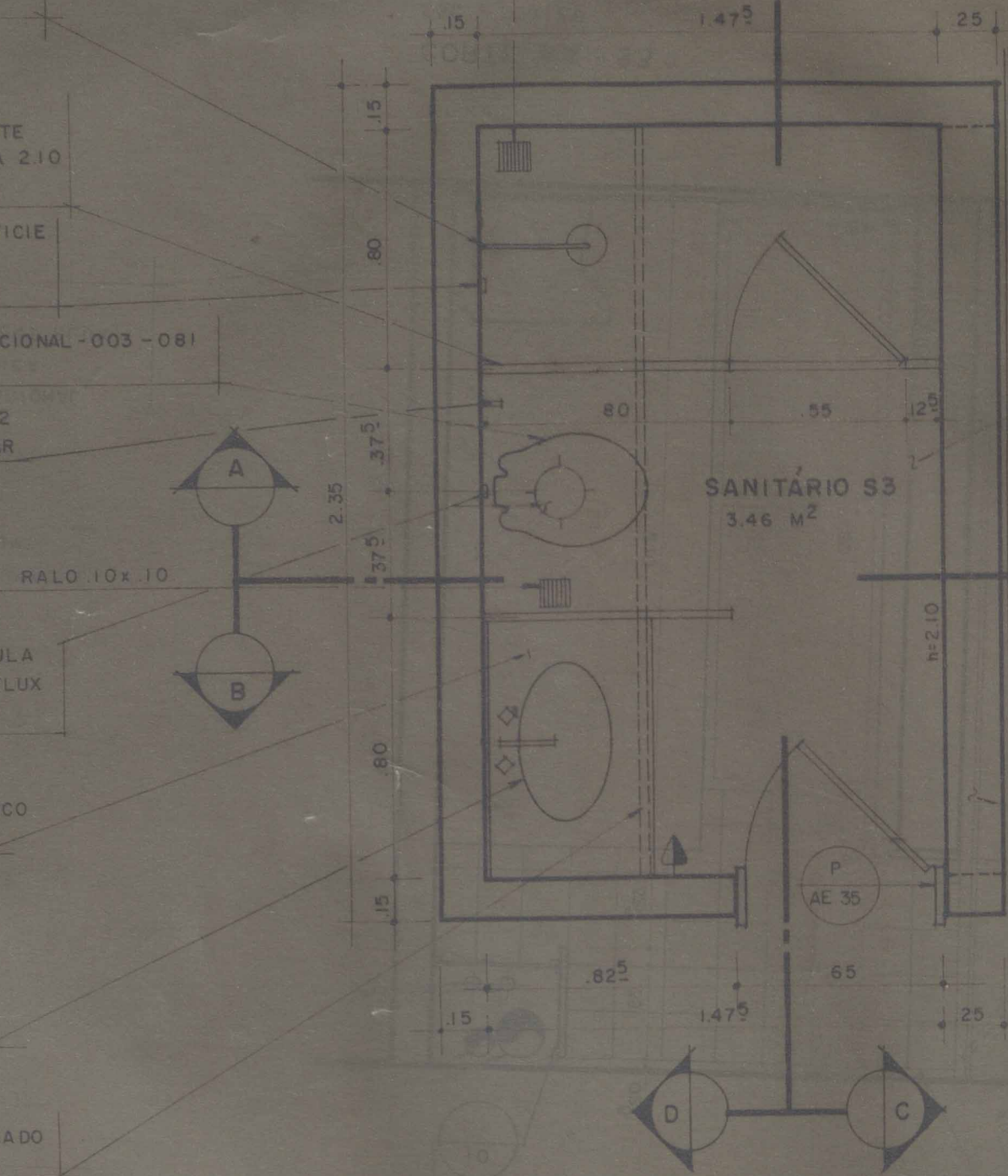

PLANTA BAIXA - S3

ESC. 1:20

ESPAÇO LIVRE ENTRE A
MADEIRA E O TETO

PISO DE ALTA RESISTENCIA
TIPO OXICRET NA COR PRETA
POLIDO E LUSTRADO

ESPELHO .80 x 1.05
FIXAÇÃO EM PERFIL
DE ALUMÍNIO

RESPALDO EM MÁRMORE
BRANCO POLIDO E LUSTRADO

BANCA EM MÁRMORE
BRANCO POLIDO E LUSTRADO

PEÇA MADEIRA DE .05 x 15
REVESTIDA EM FORMIPLAC
305 - OUTONO ACABAMENTO ZAL.

BACIA CELITE FUNCIONAL
- 003 - 081 - NA COR BRANCA

PEITORIL DA JANELA
EM MÁRMORE BRANCO

PAPELEIRA

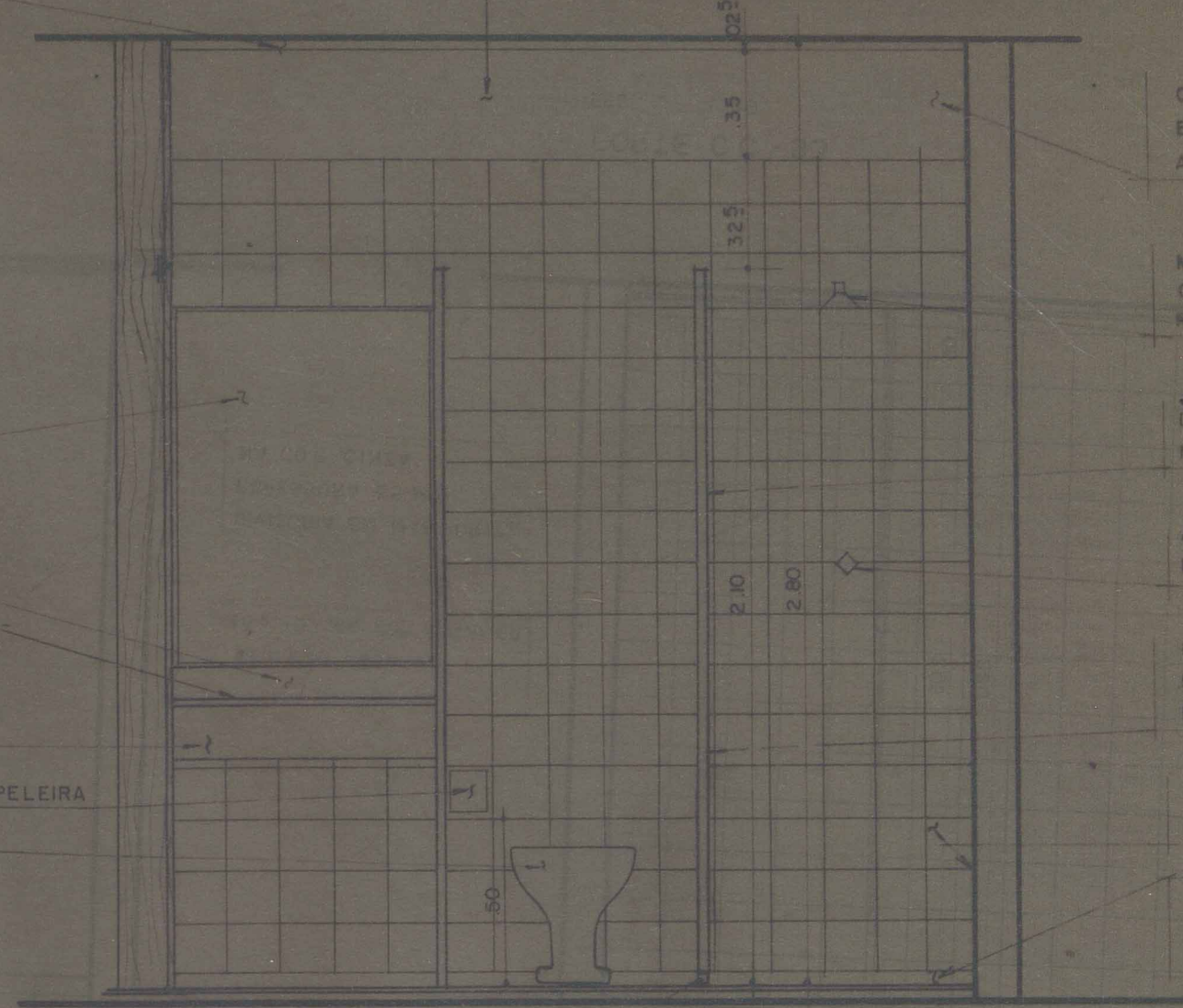

CORTE DD - S3

ESC. 1:20

PLACA DE MARMORITE
NA COR CINZA
h = 05
P/ VEDAÇÃO DA ÁGUA DO BOX

COMPENSADO
EM FORMIPLAC
ACABAMENTO

METAIS FABRIMAR
CHUVEIRO
REF. C

DIVISÓRIAS
NA COR CINZA

ACABAMENTOS
LINHA SQUADRA

PORTA DO BOX
55 - BOEM
E ACRILICO

AZULEJO IA
BRANCO

RODAPÉ EM
DE OXICRET
nº 05

COMPENSADO 20MM REVESTIDO
EM FORMIPLAC 305 OUTONO
ACABAMENTO ZAL

METAIS FABRIMAR
CHUVEIRO PICCOLO
REF. C 1991

DIVISÓRIAS EM MARMORITE
NA COR CINZA - ESPESSURA 35 MM.

ACABAMENTO DE SUPERFICIE
LINHA SQUADRA REF. A 150 C A2

PORTA DO BOX
55 x 180 EM ALUMINIO
E ACRILICO FUMÉ

AZULEJO JASA 15 x 15
BRANCO

RODAPÉ EM PLACAS PRE-MOLDADAS
DE OXICRET POLIDO E LUSTRADO
h = 05

AZULEJOS

DETALHE 10 - S3

ESC. 1:2

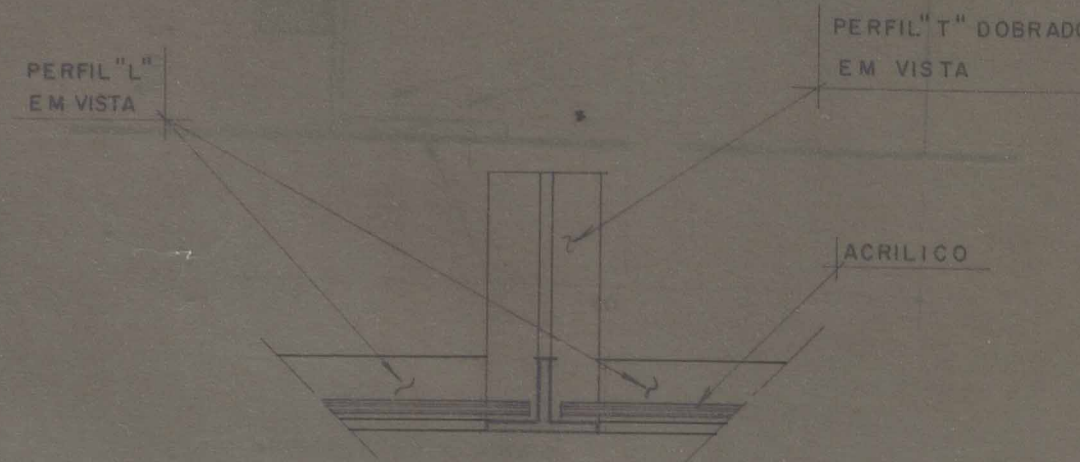

PERFIL "T" - DET. 10 - S3

ESC. 1:2

PROJETO **PRÓDIAN** consultores técnicos

CLIENTE PREFEITURA MUNICIPAL DE NOVA IGUAÇU

ASSUNTO BLOCO B ARQUITETURA
SANITÁRIO - S3 ESPECIFICAÇÕES
PLANTA BAIXA CORTES E DETALHES

RESPONSÁVEL *João Carlos de Almeida Samraio*
JOÃO CARLOS DE ALMEIDA SAMRAIO
Arquiteto - Carteira CREA n.º 207-D-R-1 0.ª Região

DESENHO	DATA	ESCALA	CONFERIDO	APROVADO
P.C. FREITAS	23 / 05 / 79	INDICADA	<i>ESAD JASEUJ</i>	

OBSERVAÇÕES:

AE 22

ACERVO DIGITALIZADO



CEDIM
CENTRO DE DOCUMENTAÇÃO E IMAGEM
INSTITUTO MULTIDISCIPLINAR - UFRJ



ARQUIVO DE PLANTAS