

<b>FICHA DE META DADOS – CEDIM 2020.1</b>	
<b>Nome da Pasta</b>	Arquivo de Plantas da Prefeitura da Cidade de Nova Iguaçu
<b>Autor/Instituição</b>	Secretaria Municipal de Desenvolvimento Urbano - SMDU
<b>Número de Documentos</b>	1
<b>Quantidade e tipo de documentação</b>	Uma planta
<b>Dia/ Mês/Ano</b>	06/09/1979
<b>Série</b>	***
<b>Formato</b>	***
<b>Resumo</b>	O acervo contempla tanto plantas residenciais e comerciais, quanto plantas de loteamento na cidade de Nova Iguaçu na primeira metade do século XX. Depositadas junto a Secretaria Municipal de Infraestrutura-SEMIF/Subsecretaria de Urbanismo de Nova Iguaçu, a documentação possui dados como nome do proprietário, logradouro, dimensões do terreno e profissional responsável pela obra. Dentre as plantas já digitalizadas, está o prédio da câmara Municipal, edificada em 1907 sendo posteriormente ocupado pela Prefeitura Municipal até sua demolição em 1964. Loteamento de bairros inteiros como Austin, Vila Anita e Caiçara. A maior parte da documentação



MINISTÉRIO DA EDUCAÇÃO  
UNIVERSIDADE FEDERAL RURAL DO RIO DE JANEIRO  
INSTITUTO MULTIDISCIPLINAR – CAMPUS NOVA IGUAÇU  
CENTRO DE DOCUMENTAÇÃO E IMAGEM



	encontra-se em bom estado, mas também pode conter marcas de dobraduras e desgaste pelo manuseio contínuo.
<b>Palavras-Chave</b>	Planta; Nova Iguaçu; Paço Municipal;
<b>Notas explicativas</b>	***

BANCA CELEITE LINHA FUNCIONAL  
003 - 01 NA COR BRANCA

VALVULA DE PERSICARIA SILENT FLOW MARCA FABRIMAR  
REF 3300 - 0

DUCHA DE MÃO MARCA FABRIMAR  
AQUAFLEX REF. 2102

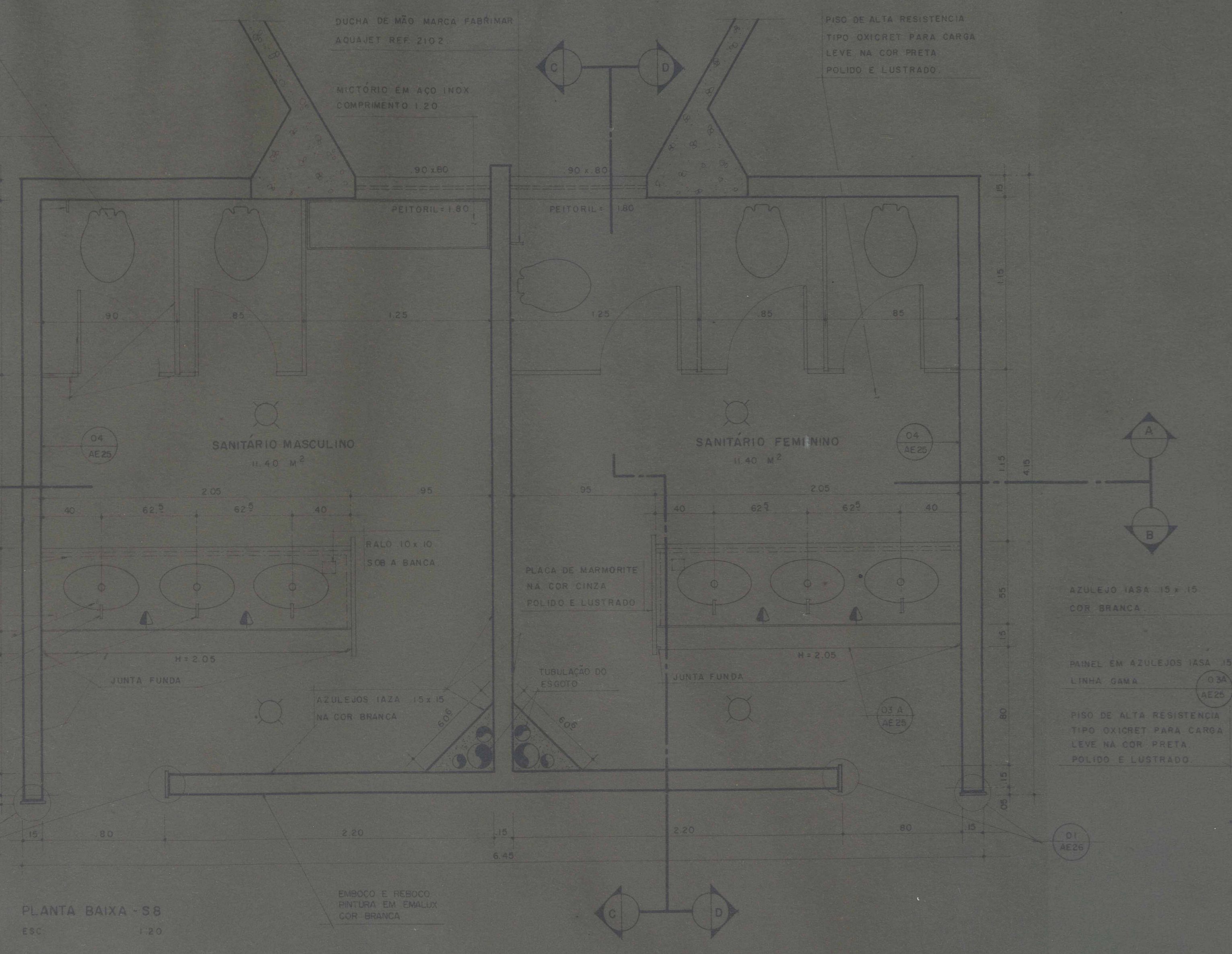

PLANTA BAIXA - SB  
ESC. 1:20

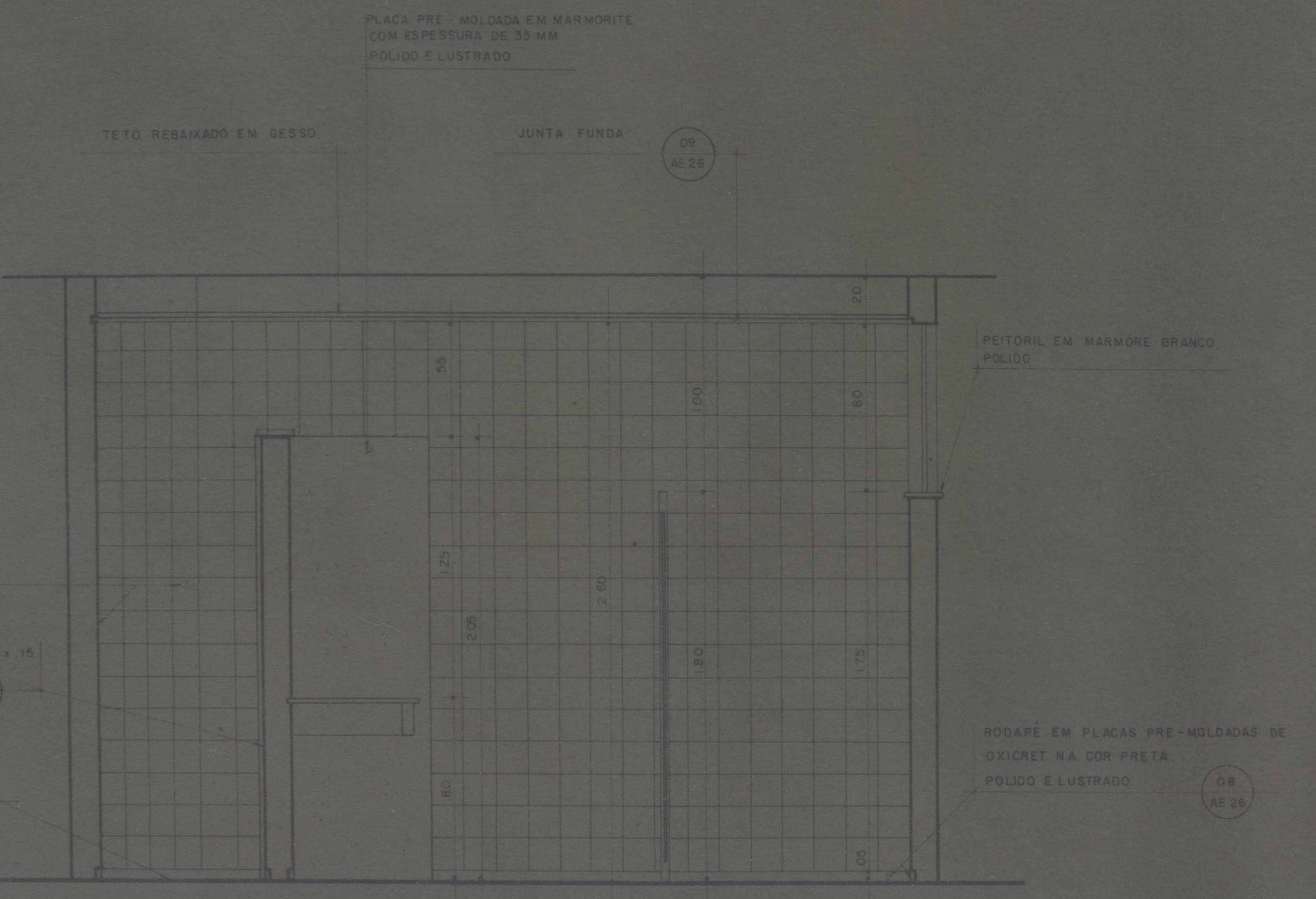

CORTE CC - SB  
ESC. 1:20

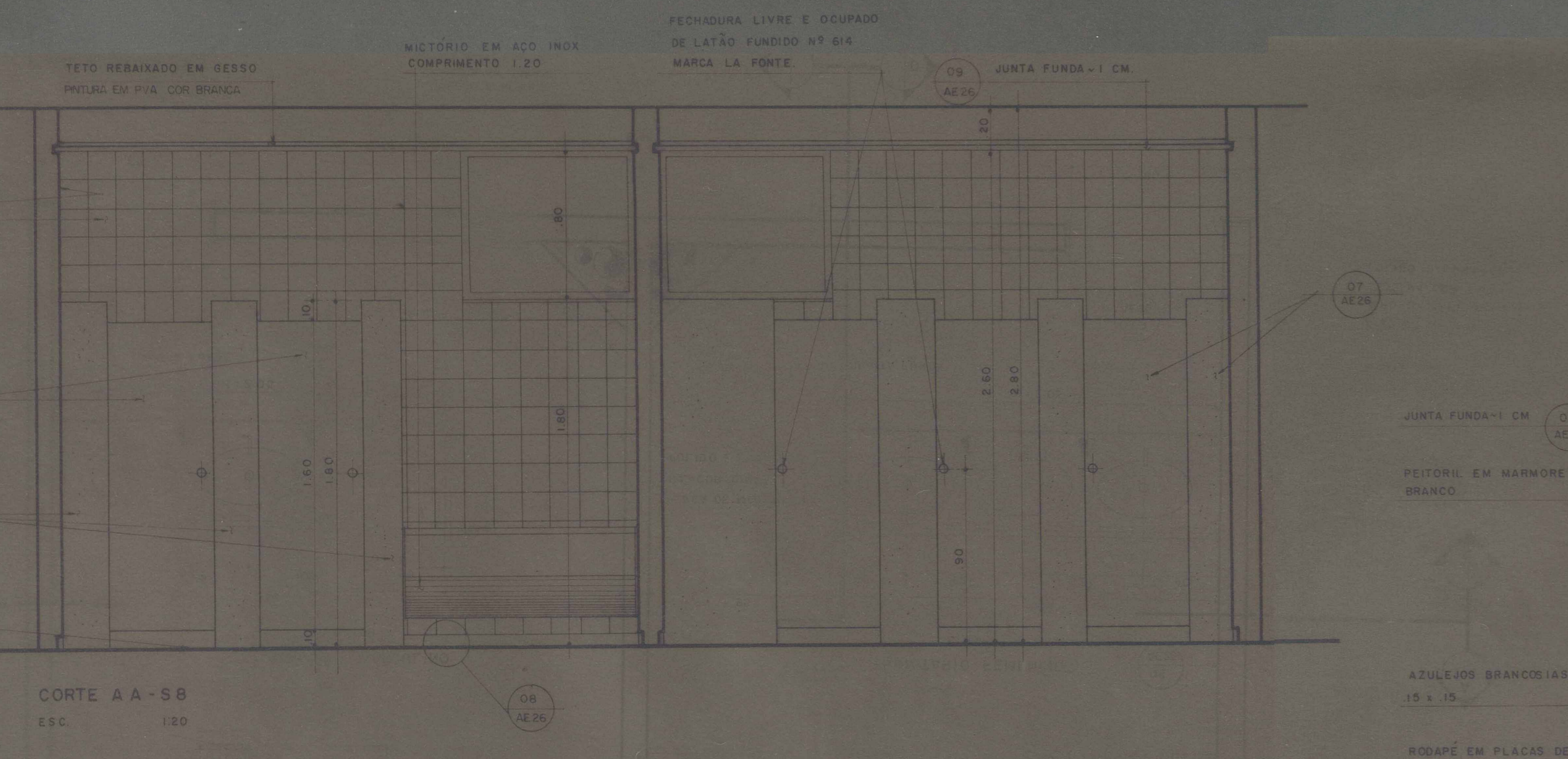

CORTE AA - SB  
ESC. 1:20

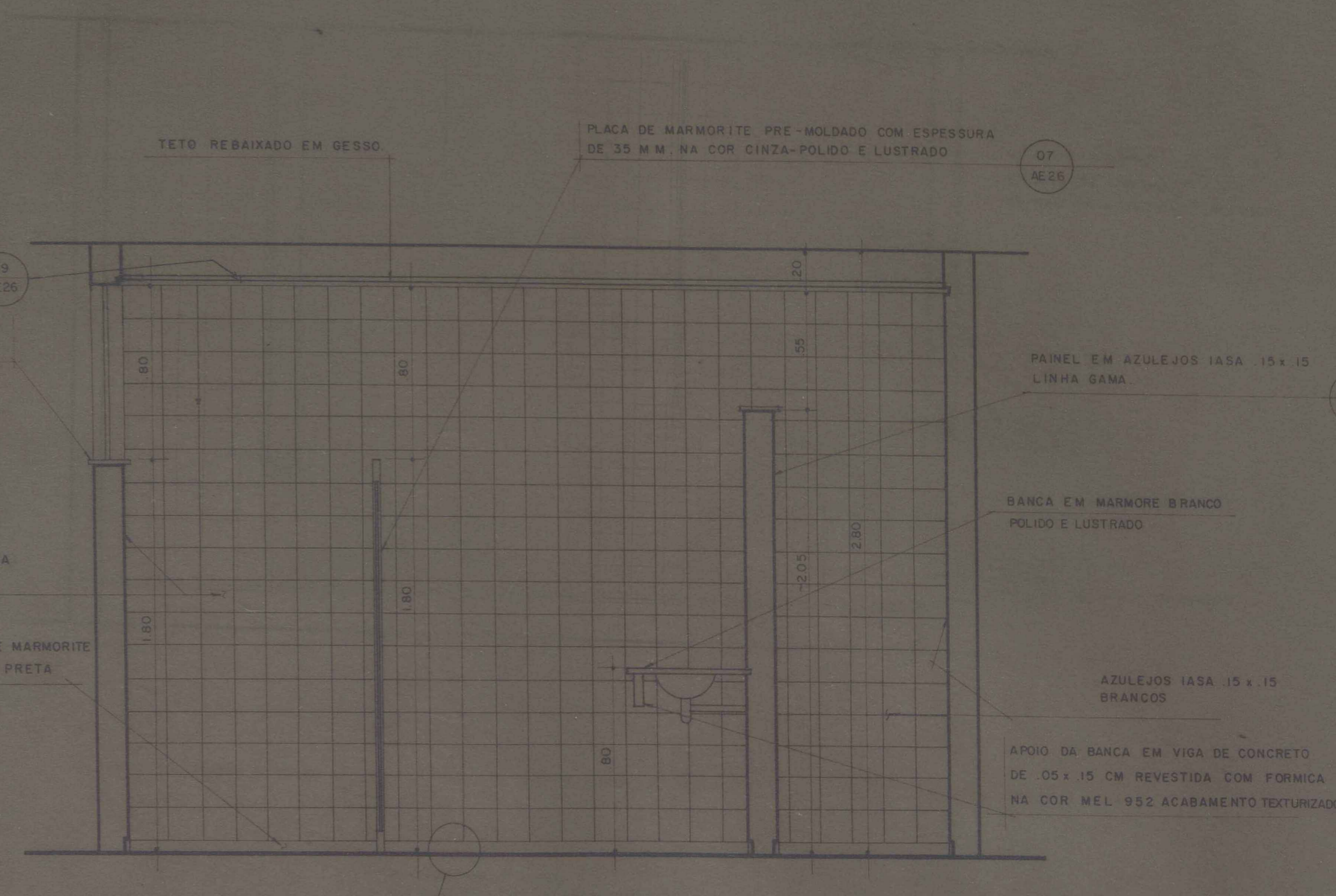

CORTE DD - SB  
ESC. 1:20

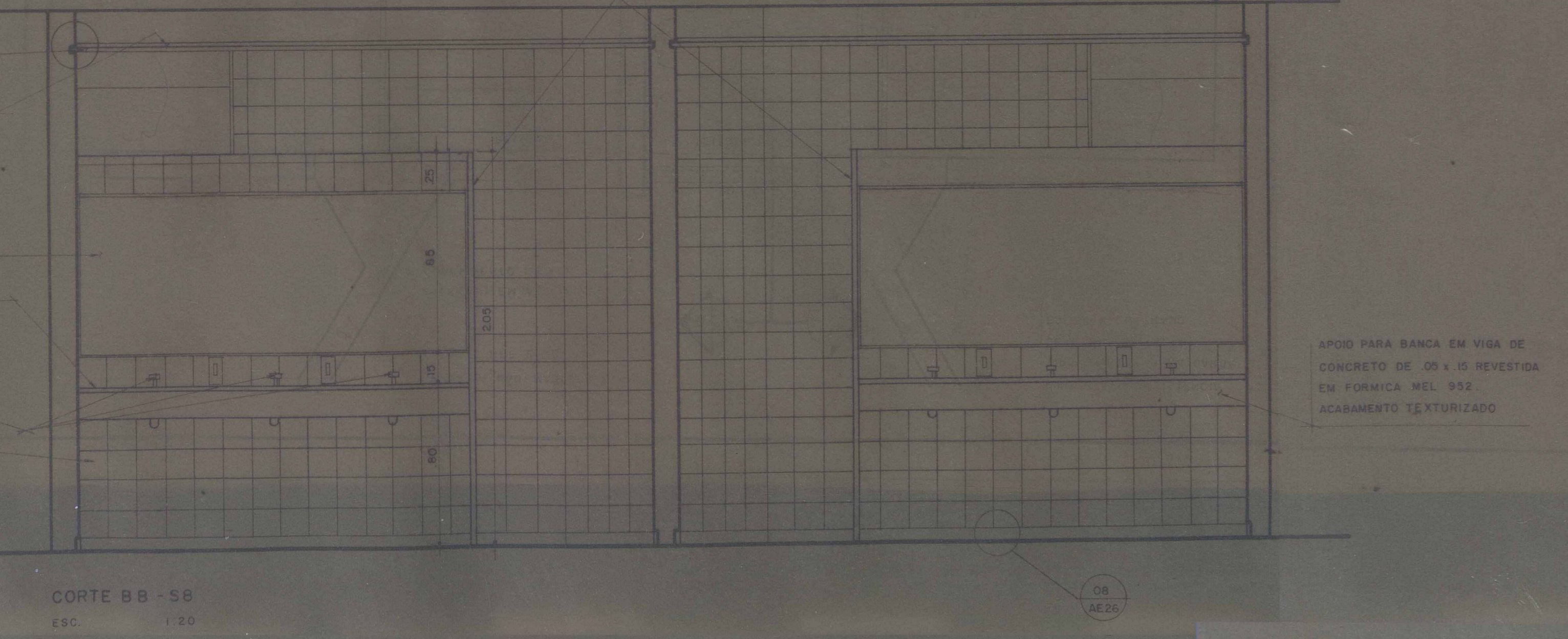

CORTE BB - SB  
ESC. 1:20

DIVISORIA EM PLACAS DE MARMORITE  
PRE-MOLDADO COM ESPESURA DE 35 MM  
NA COR CINZA POLIDO E LUSTRADO  
PORTAS EM MADEIRAS 20 MM COM  
ENCABECAMENTO EM MADEIRA  
REVESTIDA EM FORMICA NA COR MEL  
952 ACABAMENTO TEXTURIZADO

PROJEÇÃO DO APOIO DA BANCA EM VIGA  
DE CONCRETO DE 05 x 15 CM REVESTIDA  
EM FORMICA MEL 952  
ACABAMENTO TEXTURIZADO

BANCA EM MARMORE BRANCO POLIDO

LAVATÓRIO CELEITE 001-761 - 49x36 CM

METAIS FABRIMAR LINHA AQUARIUS  
REF 102 A

PAINEL DE AZULEJOS IASA  
LINHA GAMA

AZULEJOS IASA 15 x 15  
NA COR BRANCA

PORTAS EM MADEIRAS 20 MM ENCABECADO  
COM MADEIRA E REVESTIDA EM FORMICA MEL  
952 ACABAMENTO TEXTURIZADO

DIVISÓRIAS EM PLACAS DE MARMORITE  
PRE-MOLDADO COM ESPESURA DE 35 MM  
NA COR CINZA POLIDO E LUSTRADO

PISO DE ALTA RESISTENCIA TIPO DIXCRET  
PARA CARGA LEVE NA COR PRETA  
POLIDO E LUSTRADO

JUNTA FUNDA

TETO REBAIXADO EM GESSO  
PINTURA EM PVA COR BRANCA

ESPELHO DE 2,05 x 0,95  
FIXADO POR PERFIS  
DE ALUMINIO

BANCA EM MARMORE BRANCO POLIDO

METAIS FABRIMAR LINHA AQUARIUS  
REF 102

AZULEJOS IASA 15 x 15  
NA COR BRANCA

PISO DE ALTA RESISTENCIA  
TIPO DIXCRET PARA CARGA  
LEVE NA COR PRETA  
POLIDO E LUSTRADO

PLACA PRE-MOLDADA EM MARMORITE  
COM ESPESURA DE 35 MM  
POLIDO E LUSTRADO

TETO REBAIXADO EM GESSO

JUNTA FUNDA

PEITORIL EM MARMORE BRANCO  
POLIDO

RODAPÊ EM PLACAS PRE-MOLDADAS DE  
DIXCRET NA COR PRETA  
POLIDO E LUSTRADO

AZULEJOS IASA 15 x 15  
NA COR BRANCA

PORTAS EM MADEIRAS 20 MM ENCABECADO  
COM MADEIRA E REVESTIDA EM FORMICA MEL  
952 ACABAMENTO TEXTURIZADO

DIVISÓRIAS EM PLACAS DE MARMORITE  
PRE-MOLDADO COM ESPESURA DE 35 MM  
NA COR CINZA POLIDO E LUSTRADO

PISO DE ALTA RESISTENCIA TIPO DIXCRET  
PARA CARGA LEVE NA COR PRETA  
POLIDO E LUSTRADO

JUNTA FUNDA

TETO REBAIXADO EM GESSO  
PINTURA EM PVA COR BRANCA

ESPELHO DE 2,05 x 0,95  
FIXADO POR PERFIS  
DE ALUMINIO

BANCA EM MARMORE BRANCO POLIDO

METAIS FABRIMAR LINHA AQUARIUS  
REF 102

AZULEJOS IASA 15 x 15  
NA COR BRANCA

PROJETO	PRODIAN CONSULTORIA			
CLIENTE	PREFEITURA MUNICIPAL DE NOVA IGUAÇU			
ASSUNTO	BLOCO C	ARQUITETURA	ESPECIFICAÇÕES	
	SANITÁRIO - 98			
	PLANTA BAIXA E CORTES			
RESPONSÁVEL	 JOÃO CARLOS DE ALMEIDA Arquiteto Profissional nº 12.123/01 RJ			
DESENHO	DATA	ESCALA	CONFERIDO	APROVADO
P.C. FREITAS	08/09/99	1:20	ESMAC JERONIS	
OBSERVAÇÕES:	_____ _____ _____			

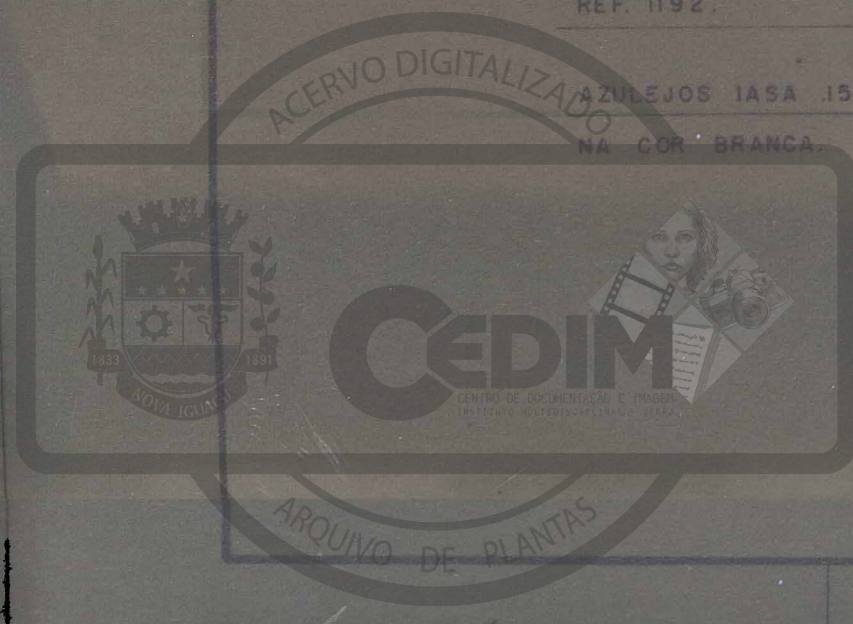

AE30

ACERVO DIGITALIZADO



**CEDIM**  
CENTRO DE DOCUMENTAÇÃO E IMAGEM  
INSTITUTO MULTIDISCIPLINAR - UFRRJ



ARQUIVO DE PLANTAS