

<b>FICHA DE META DADOS – CEDIM 2020.1</b>	
<b>Nome da Pasta</b>	Arquivo de Plantas da Prefeitura da Cidade de Nova Iguaçu
<b>Autor/Instituição</b>	Secretaria Municipal de Desenvolvimento Urbano - SMDU
<b>Número de Documentos</b>	1
<b>Quantidade e tipo de documentação</b>	Uma planta
<b>Dia/ Mês/Ano</b>	13/09/1979
<b>Série</b>	***
<b>Formato</b>	***
<b>Resumo</b>	O acervo contempla tanto plantas residenciais e comerciais, quanto plantas de loteamento na cidade de Nova Iguaçu na primeira metade do século XX. Depositadas junto a Secretaria Municipal de Infraestrutura-SEMIF/Subsecretaria de Urbanismo de Nova Iguaçu, a documentação possui dados como nome do proprietário, logradouro, dimensões do terreno e profissional responsável pela obra. Dentre as plantas já digitalizadas, está o prédio da câmara Municipal, edificada em 1907 sendo posteriormente ocupado pela Prefeitura Municipal até sua demolição em 1964. Loteamento de bairros inteiros como Austin, Vila Anita e Caiçara. A maior parte da documentação



MINISTÉRIO DA EDUCAÇÃO  
UNIVERSIDADE FEDERAL RURAL DO RIO DE JANEIRO  
INSTITUTO MULTIDISCIPLINAR – CAMPUS NOVA IGUAÇU  
CENTRO DE DOCUMENTAÇÃO E IMAGEM



	encontra-se em bom estado, mas também pode conter marcas de dobraduras e desgaste pelo manuseio contínuo.
<b>Palavras-Chave</b>	Planta; Nova Iguaçu; Paço Municipal;
<b>Notas explicativas</b>	***

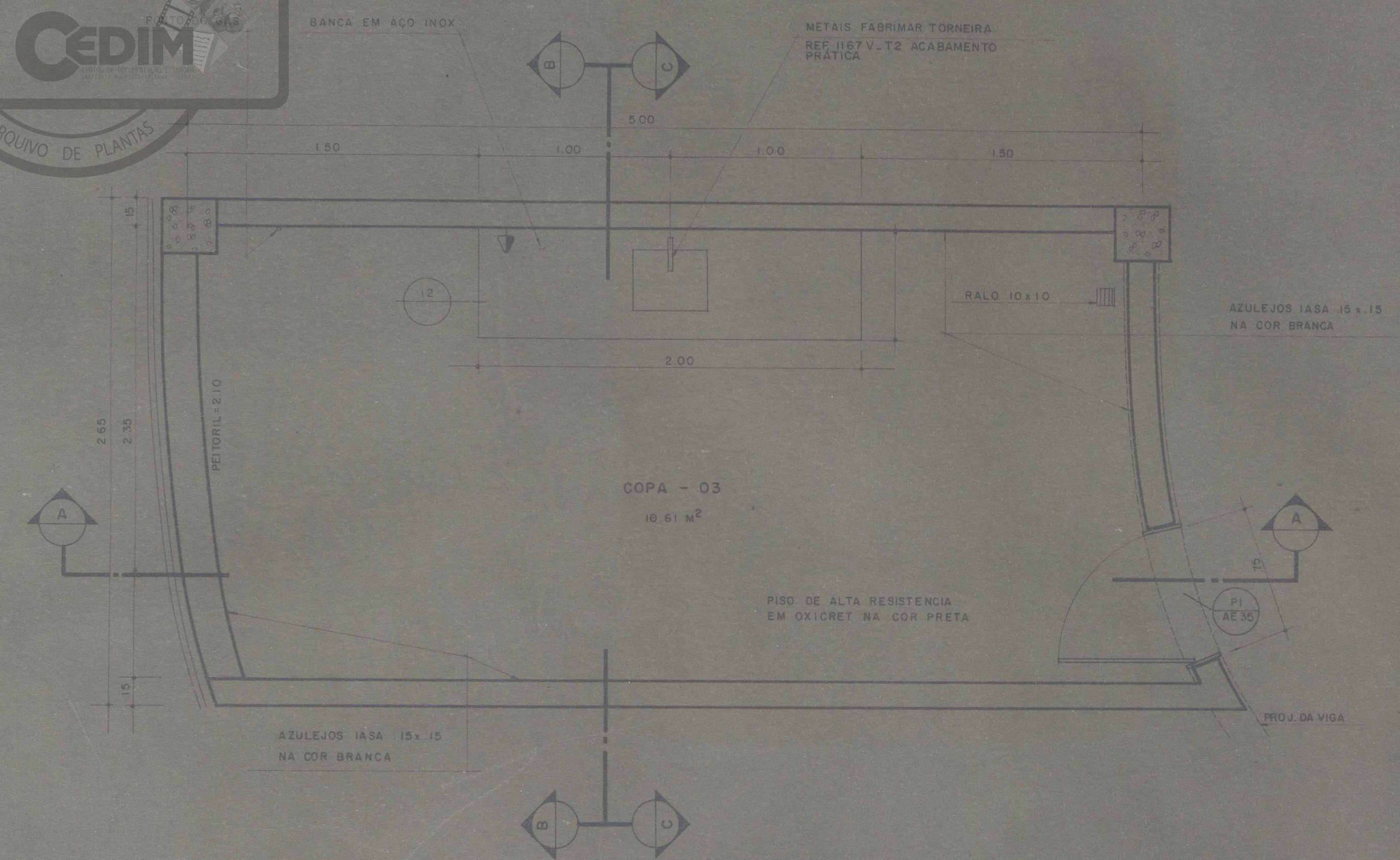

PLANTA BAIXA - COPA 03  
ESC. 1:30

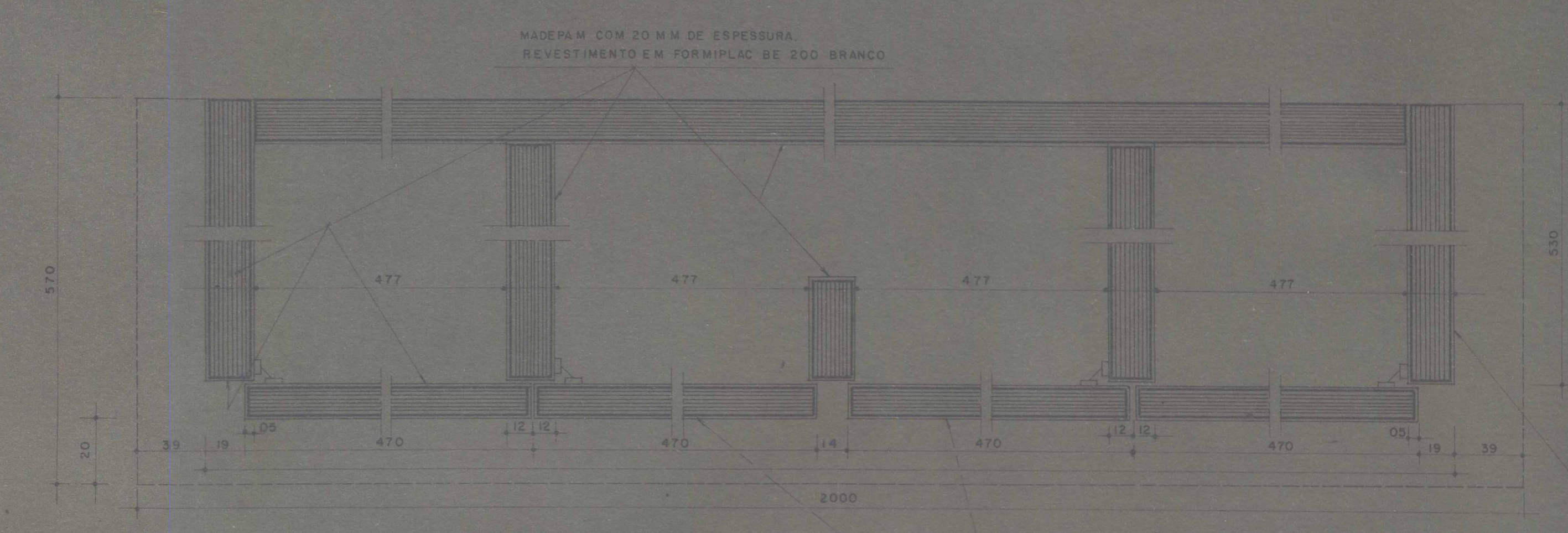

DET 12  
CORTE 3 -  
ESC. 1:3

PORTAS EM MADEIRAM COM ESPESURA DE 15 MM.  
REVESTIMENTO EM FORMIPLAC ZAL 305 OUTONO  
NO EXTERIOR E NO INTERIOR EM FORMIPLAC BE 200 BRANCO.

GABINETE - COPA 03		
ESPECIFICAÇÃO	MADERAM EM MM/ESPESURA	QUANT.
PORTA	446 150 15	8
LAMINA	528 566 20	4
LAMINA	502 536 20	4
LAMINA	50 556 20	2
AMARRAÇÃO	71 1682 20	2
AMARRAÇÃO	56 1682 20	2
COSTA	1552 542 20	2
PARTELEIRA	450 502 15	4

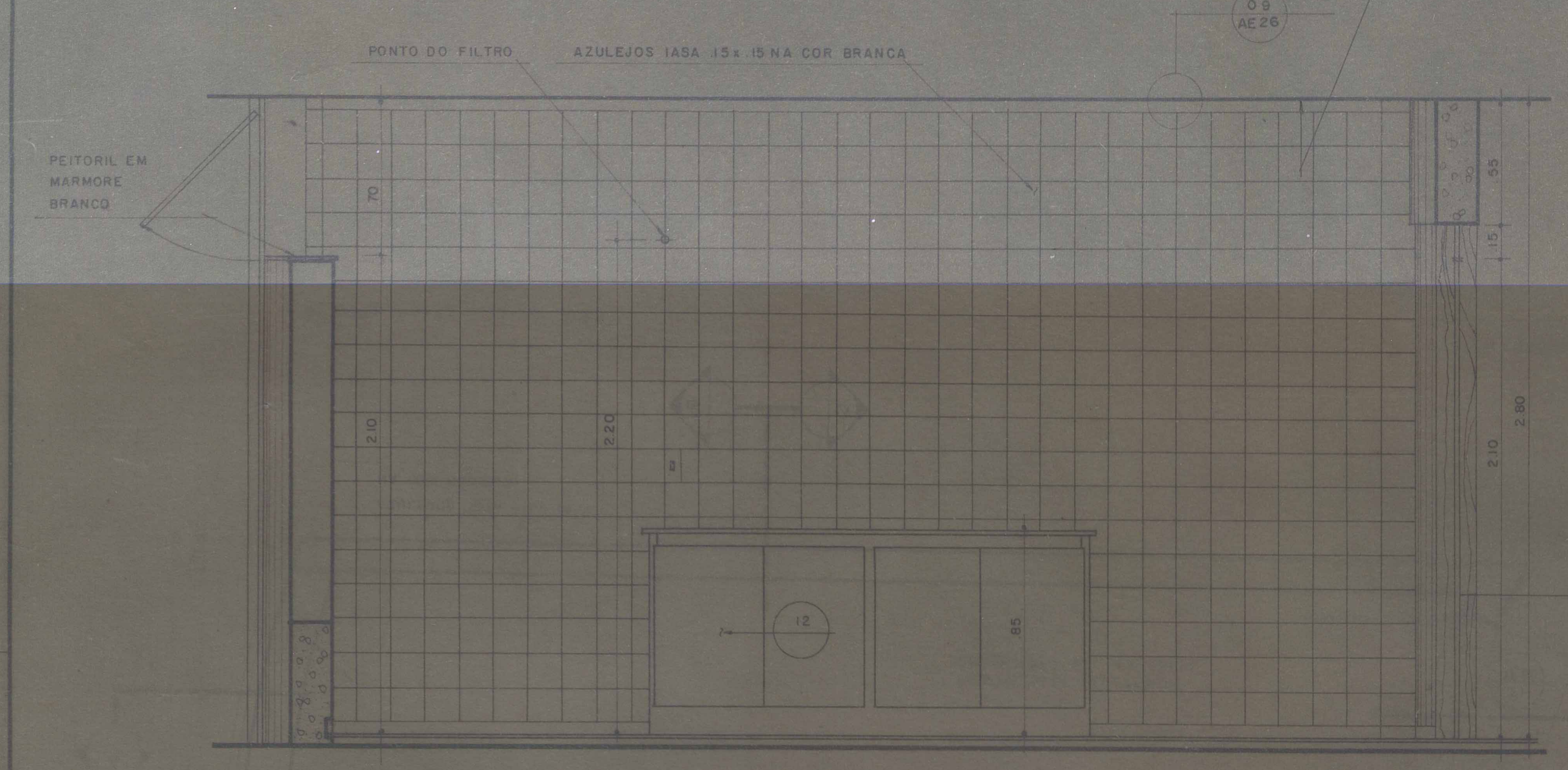

CORTE AA -  
ESC. 1:20

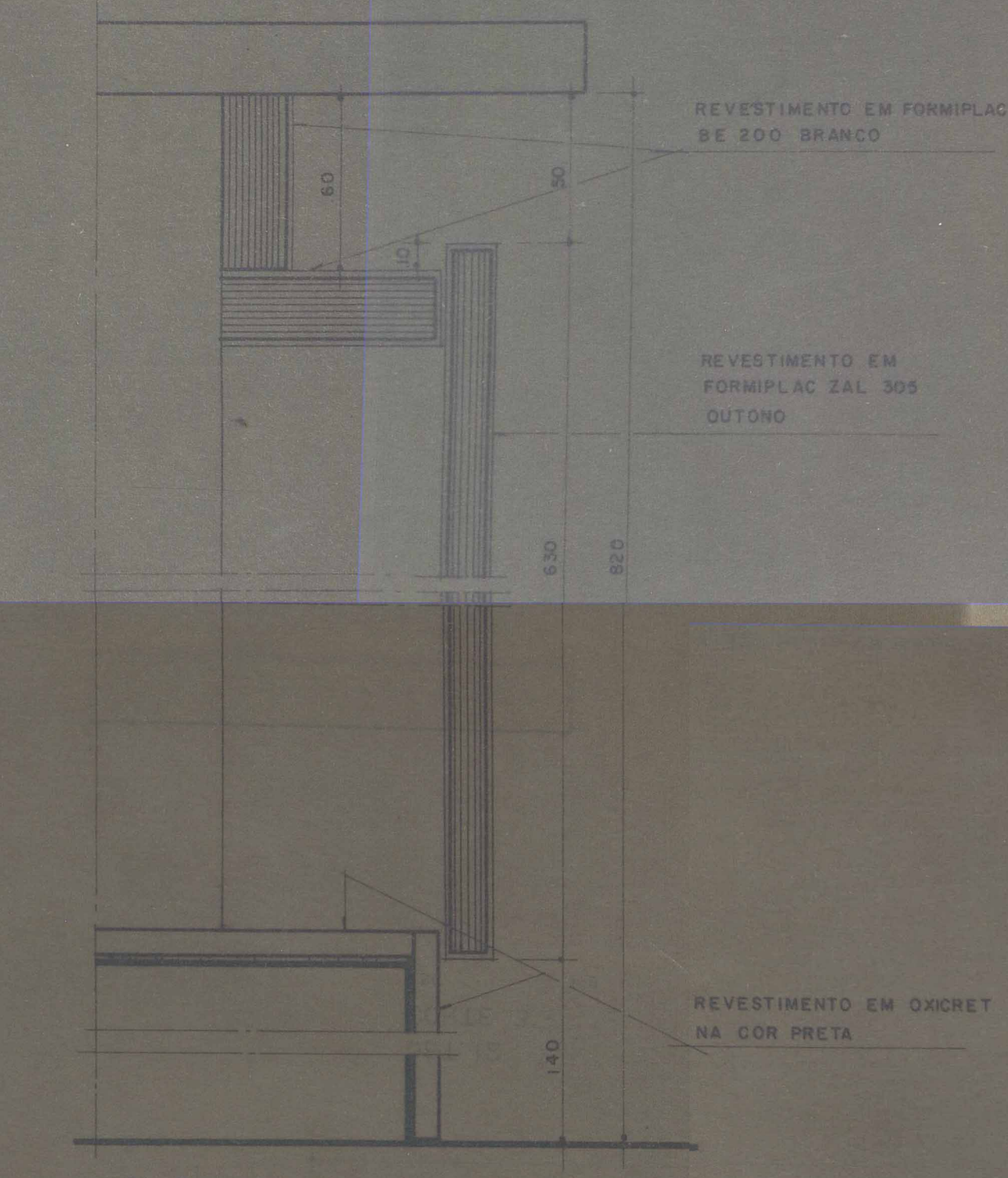

DET 12  
CORTE 1 E 2 -  
ESC. 1:2

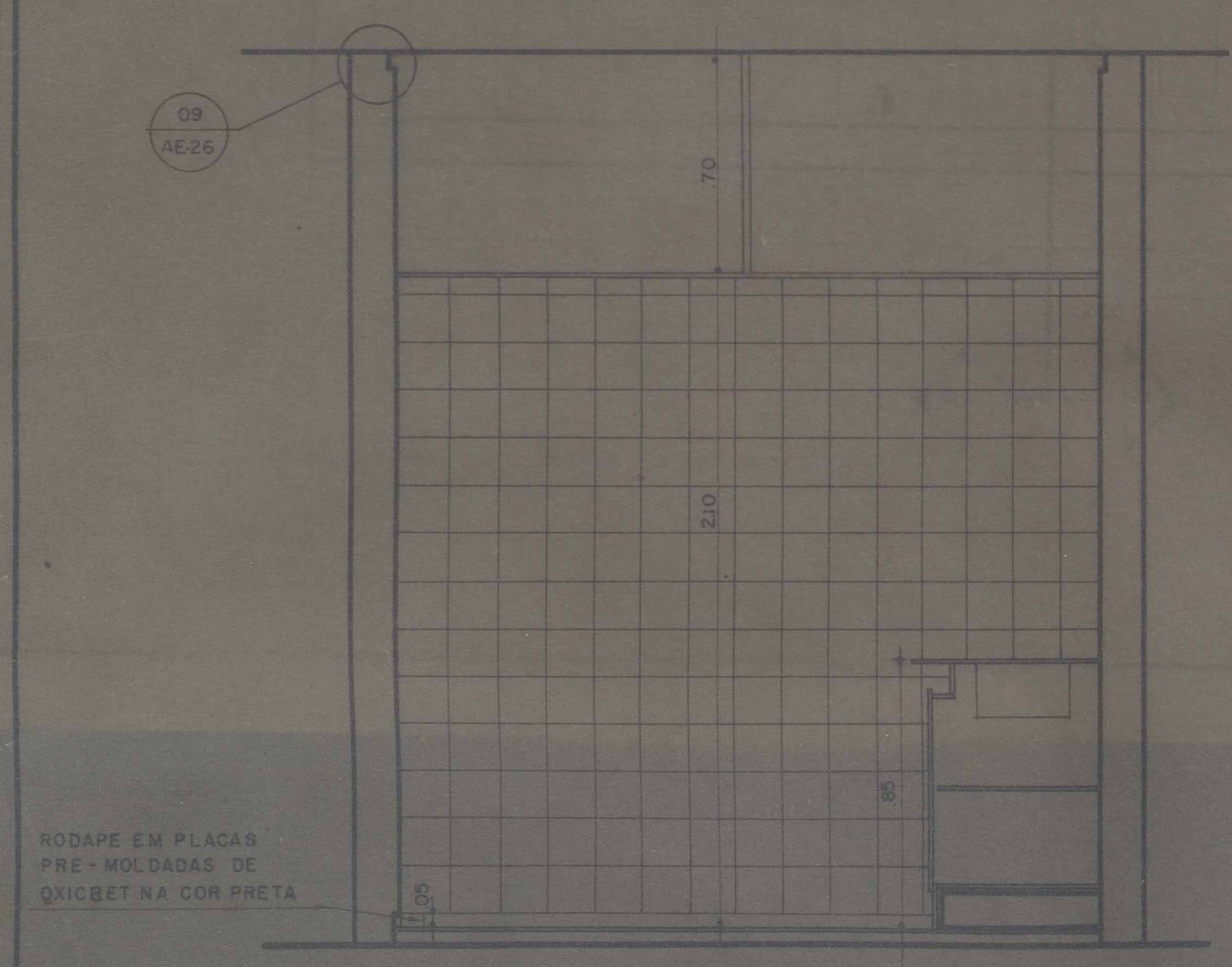
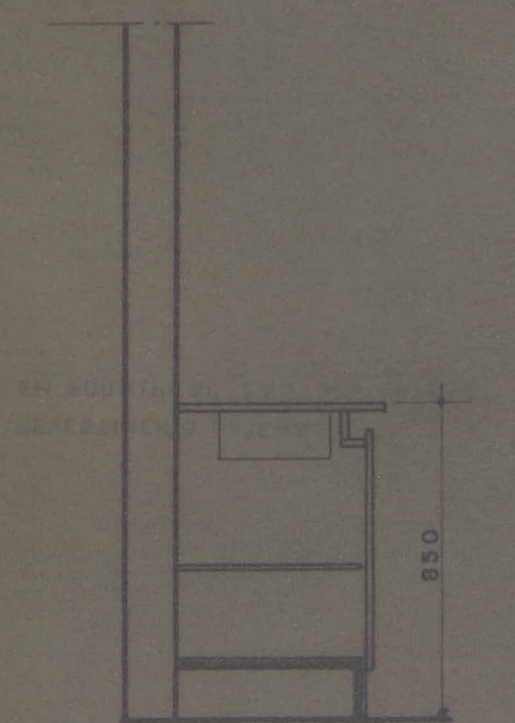
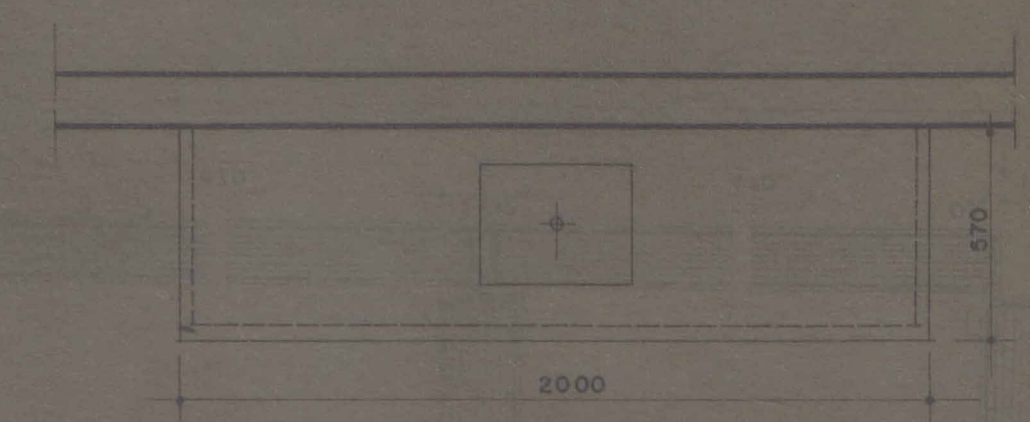
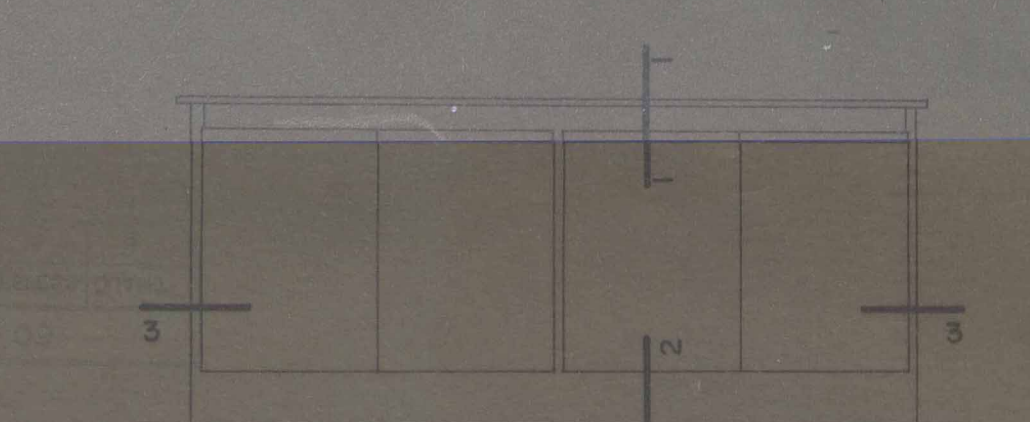

CORTE BB -  
ESC. 1:20

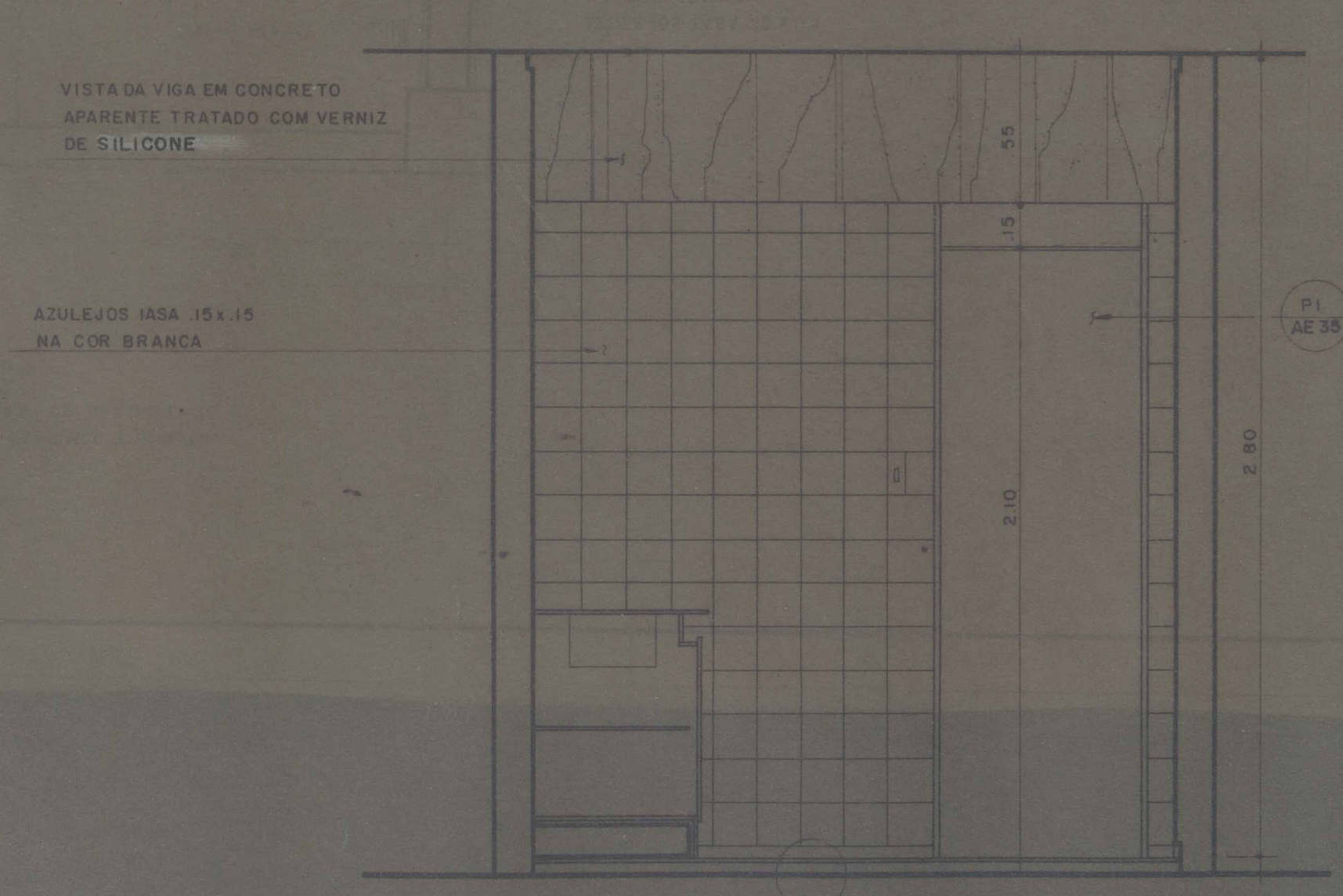

CORTE CC -  
ESC. 1:20

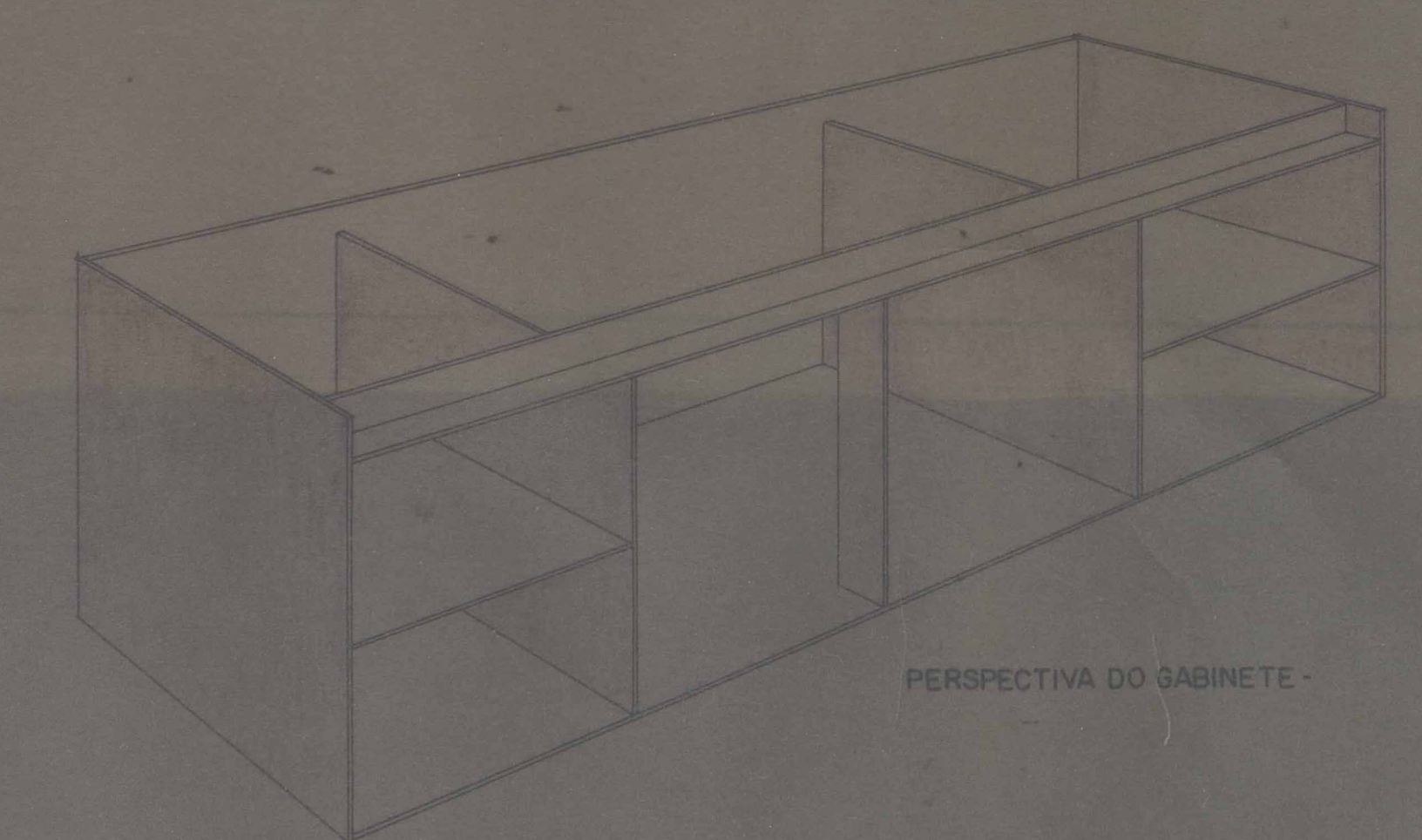

PERSPECTIVA DO GABINETE -

PROJETO	PRODIAN consultoria técnica			
CLIENTE	PREFEITURA MUNICIPAL DE NOVA IGUAÇU			
ASSUNTO	BLOCO B COPA - 03 PLANTA, CORTES E DETALHES	ARQUITETURA	ESPECIFICAÇÕES	
RESPONSÁVEL				
DESENHO	DATA	ESCALA	CONFERIDO	APROVADO
P. C. FREITAS	13/09/79	INDICADA		
OBSERVAÇÕES:				

ACERVO DIGITALIZADO



**CEDIM**  
CENTRO DE DOCUMENTAÇÃO E IMAGEM  
INSTITUTO MULTIDISCIPLINAR - UFRRJ



ARQUIVO DE PLANTAS