

FICHA DE META DADOS – CEDIM 2020.1	
Nome da Pasta	Arquivo de Plantas da Prefeitura da Cidade de Nova Iguaçu
Autor/Instituição	Secretaria Municipal de Desenvolvimento Urbano - SMDU
Número de Documentos	1
Quantidade e tipo de documentação	Uma planta
Dia/ Mês/Ano	11/05/1979
Série	***
Formato	***
Resumo	O acervo contempla tanto plantas residenciais e comerciais, quanto plantas de loteamento na cidade de Nova Iguaçu na primeira metade do século XX. Depositadas junto a Secretaria Municipal de Infraestrutura-SEMIF/Subsecretaria de Urbanismo de Nova Iguaçu, a documentação possui dados como nome do proprietário, logradouro, dimensões do terreno e profissional responsável pela obra. Dentre as plantas já digitalizadas, está o prédio da câmara Municipal, edificada em 1907 sendo posteriormente ocupado pela Prefeitura Municipal até sua demolição em 1964. Loteamento de bairros inteiros como Austin, Vila Anita e Caiçara. A maior parte da documentação



MINISTÉRIO DA EDUCAÇÃO
UNIVERSIDADE FEDERAL RURAL DO RIO DE JANEIRO
INSTITUTO MULTIDISCIPLINAR – CAMPUS NOVA IGUAÇU
CENTRO DE DOCUMENTAÇÃO E IMAGEM



	encontra-se em bom estado, mas também pode conter marcas de dobraduras e desgaste pelo manuseio contínuo.
Palavras-Chave	Planta; Nova Iguaçu; Paço Municipal;
Notas explicativas	***

ENCABEÇAMENTO DO PAINEL
EM MÁRMORE BRANCO
LARGURA DE 20 CM.

REBAIXO NA ALVENARIA
PINTADO C/ TINTA ÓLEO
FOSCA NA COR PRETA

PAINEL EM AZULEJO IASA
LINHA BETA

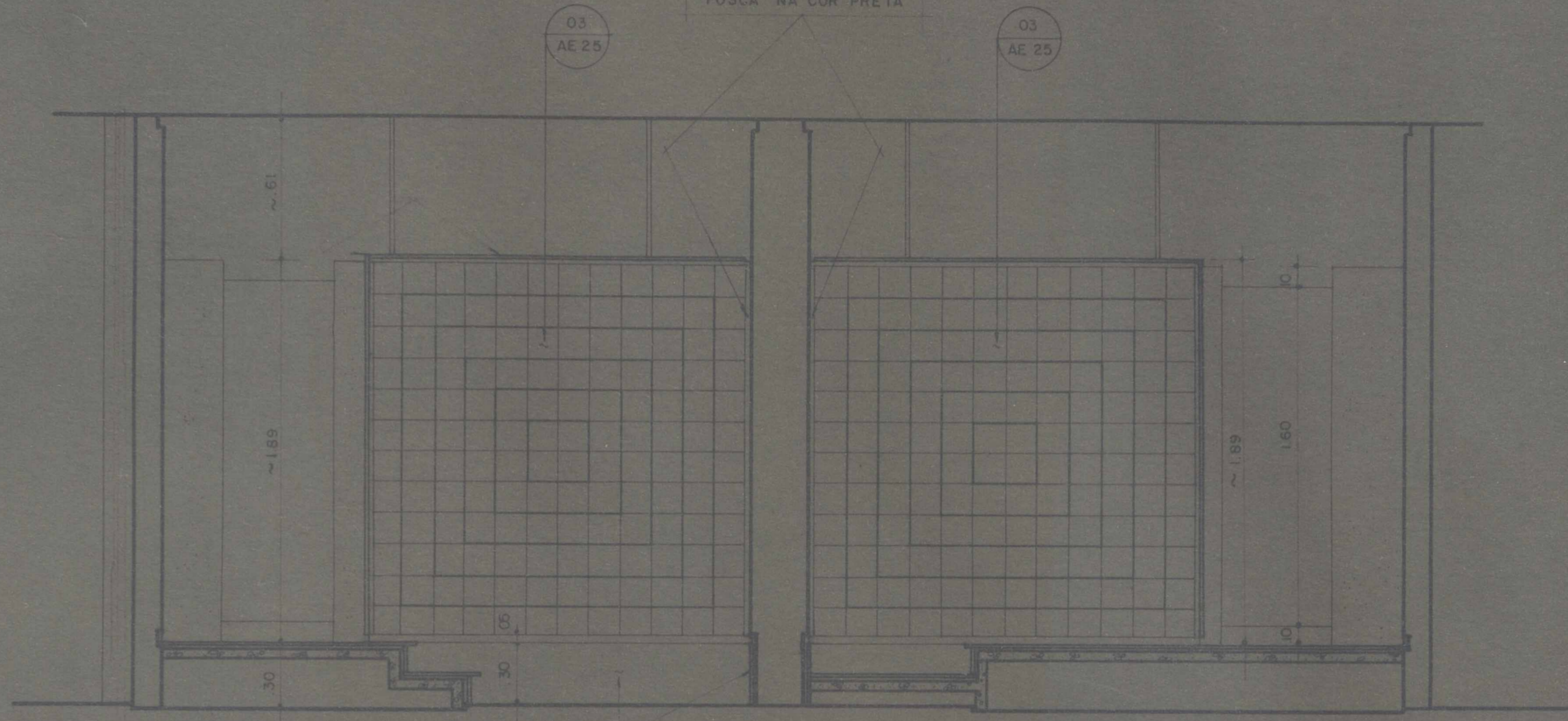

MICTÓRIO COLETIVO
DA CASA INOXIDÁVEL
MC 15.00

RODAPÉ EM OXICRET
NA COR PRETA

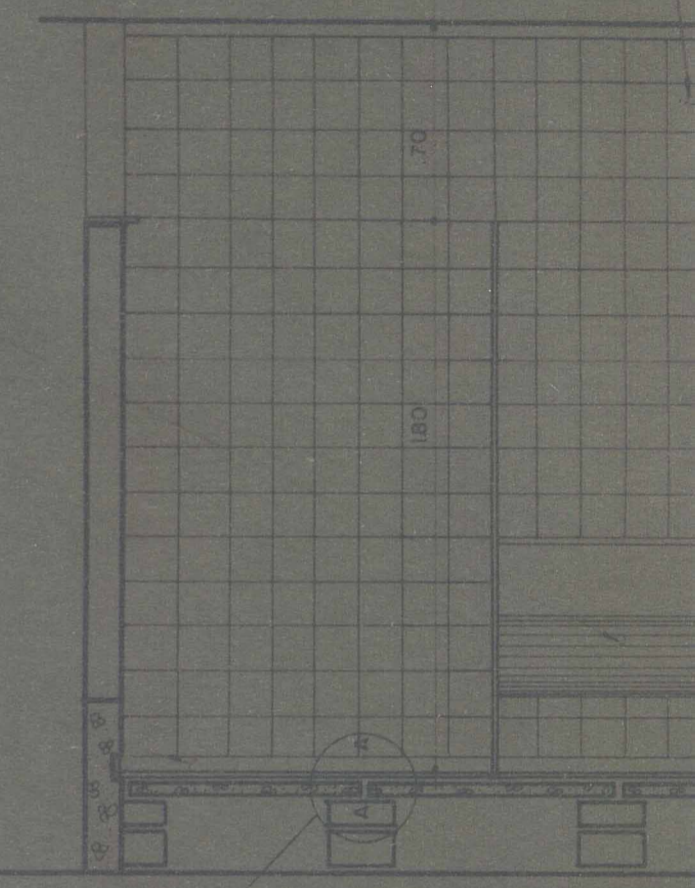

CORTE AA - S4
ESC 1/25

CORTE DD - S4
ESC 1/25

JUNTA FUNDA ENTRE
AZULEJO E O TETO

AZULEJO IASA 15 x 15
NA COR BRANCA

BANCA EM MÁRMORE
BRANCO POLIDO
E LUSTRADO

TOMADAS

VIGA EM CONCRETO
APARENTE TRATADO
COM VERNIZ DE
SILICONE

TETO EM CONCRETO APARENTE
TRATADO COM VERNIZ DE
SILICONE

ESPELHO 2,55 x 85
FIXAÇÃO EM PERFIL "U"
DE ALUMÍNIO

MARCO EM LOURO
LIXADO E ENCERADO

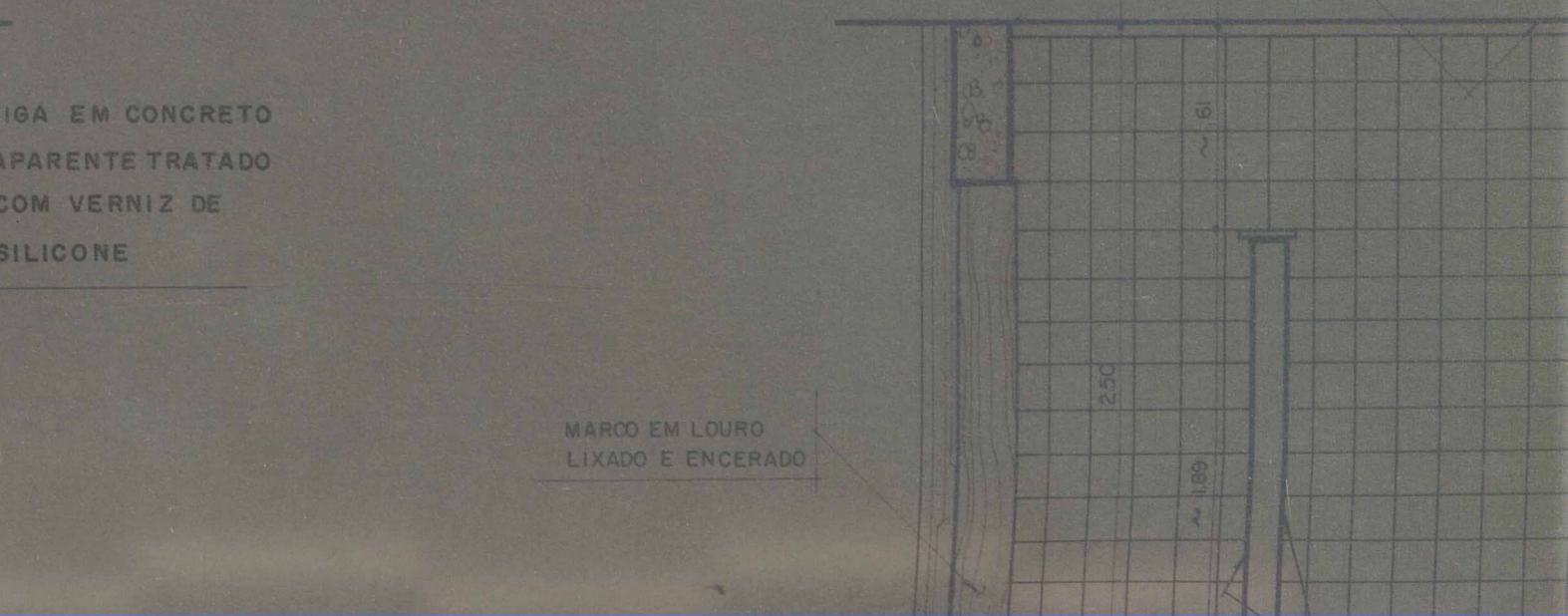
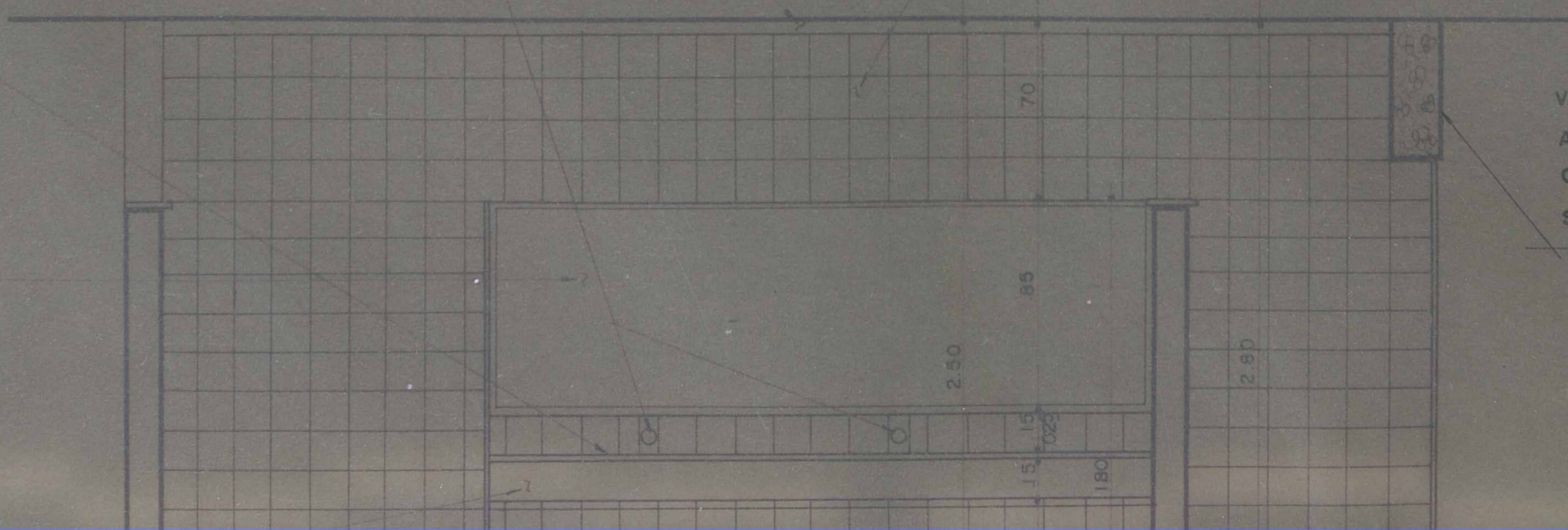

PAINEL EM AZULEJO IASA
LINHA BETA

EMCABEÇAMENTO DO PAINEL
EM MÁRMORE BRANCO
LARGURA DE 20 CM

PAINEL EM AZULEJO IASA
LINHA ALFA

05
AE 25

09
AE 25

03
AE 25

AZULEJO IASA 15 x 15
NA COR BRANCA

PLACAS PRE-MOLDADAS
EM OXICRET NA COR PRETA

08
AE 26

CORTE DD - S4

ESC 1:25

TETO EM CONCRETO APARENTE
TRATADO COM VERNIZ
E SILICONE

04
AE 25

AZULEJO IASA 15 x 15
NA COR BRANCA

PEITORIL EM MÁRMORE BRANCO

DIVISÓRIAS PRE-MOLDADAS
EM MARMORITE 35 MM.
POLIDO E LUSTRADO

07
AE 26

VIGA EM CONCRETO .05x.10
REVESTIDA EM FORMICA
MEL Nº 952 - ACABAMENTO
TEXTURIZADO

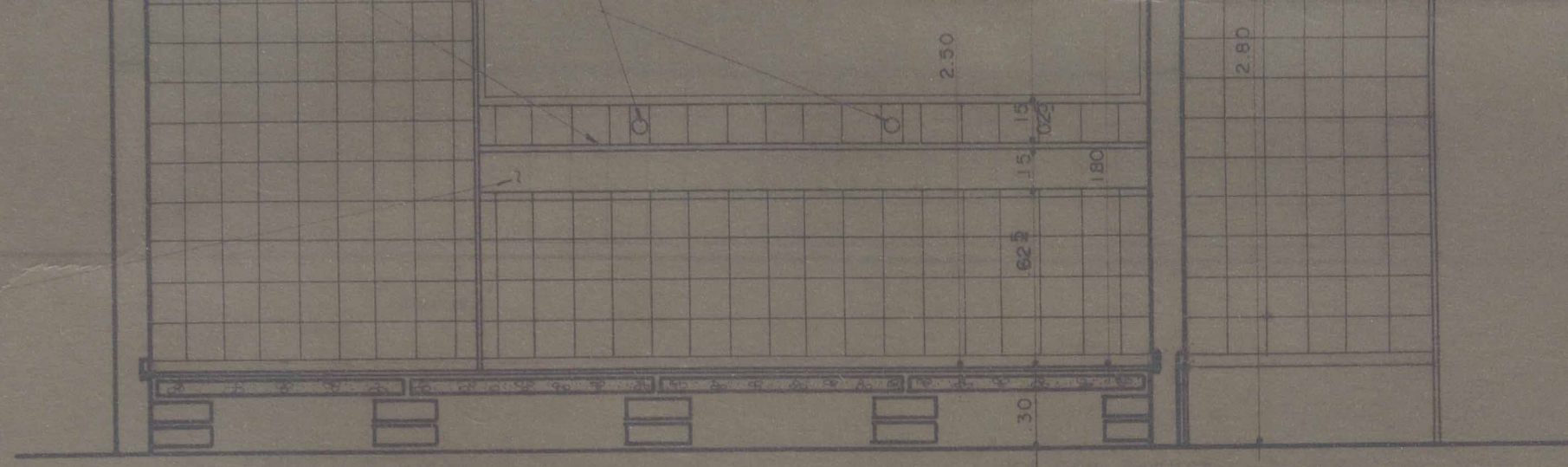

CORTE BB - S4
ESC. 1:25

MARCO EM LOURO
LIXADO E ENCERADO

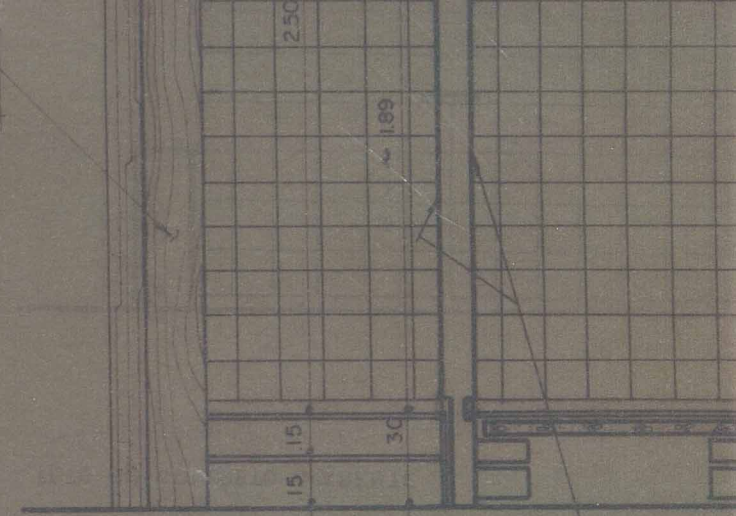

CORTE EE - S4
ESC. 1:25

ESPELHO 2.15 x .85 FIXAÇÃO
FIXAÇÃO EM PERFIL "U" ALUMINIO

BANCADA EM MÁRMORE
BRANCO POLIDO

09
AE26

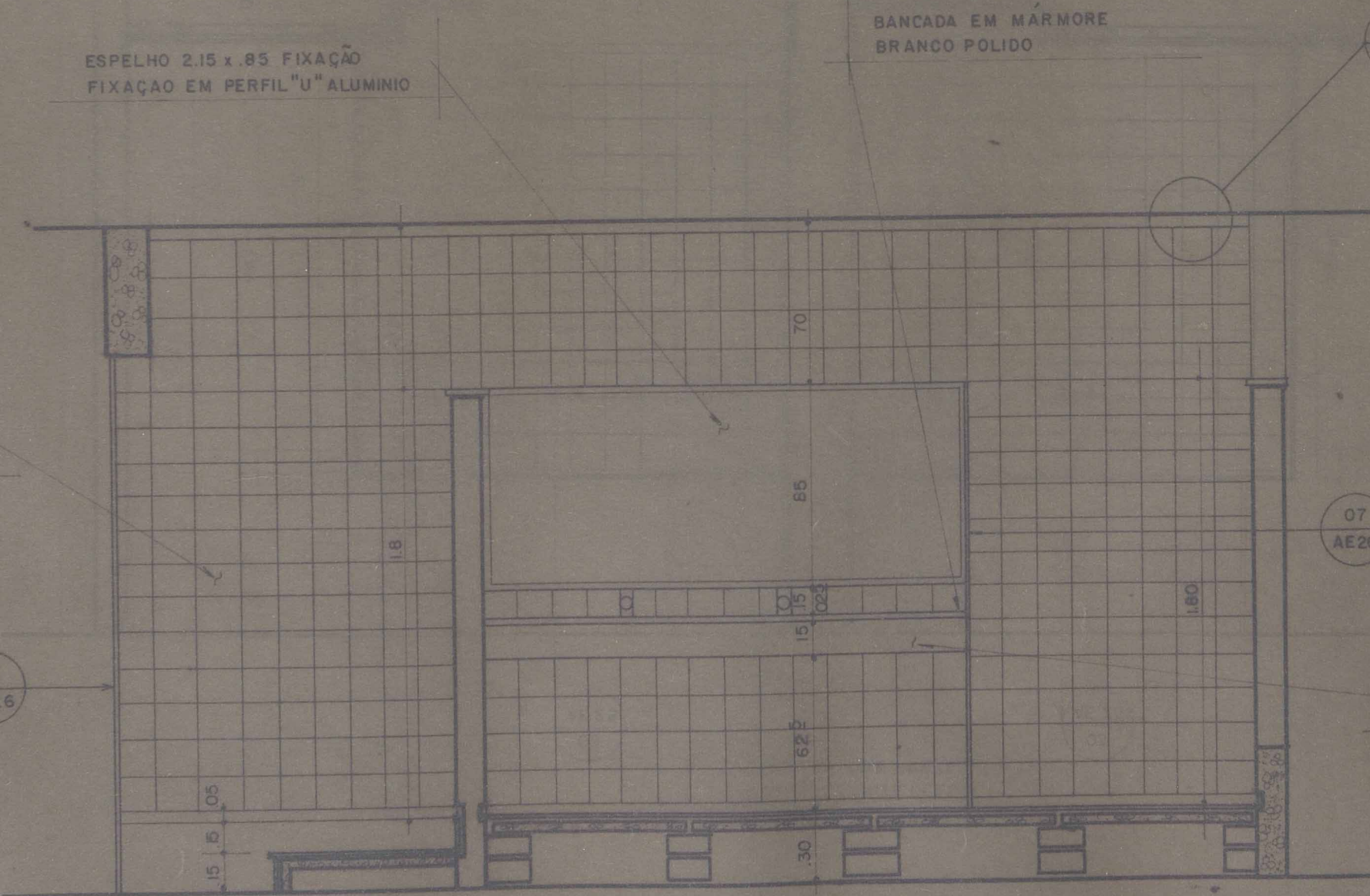

CORTE CC - S4
ESC. 1:25

AZULEJO IASA 15x.15
COR BRANCA

MARCO EM LOURO
LIXADO E ENCERADO

01
AE26

DIVISÓRIAS EM PLACAS
PRE-MOLDADAS EM MARMORITE
35MM POLIDO E LUSTRADO
NA COR CINZA

07
AE26

04
AE25

PAPELEIRAS

PLACAS PRE-MOLDADAS
EM CONCRETO

MONTANTES DE ALUMINIO
COMPODO ESQUADRIA DA
FACHADA

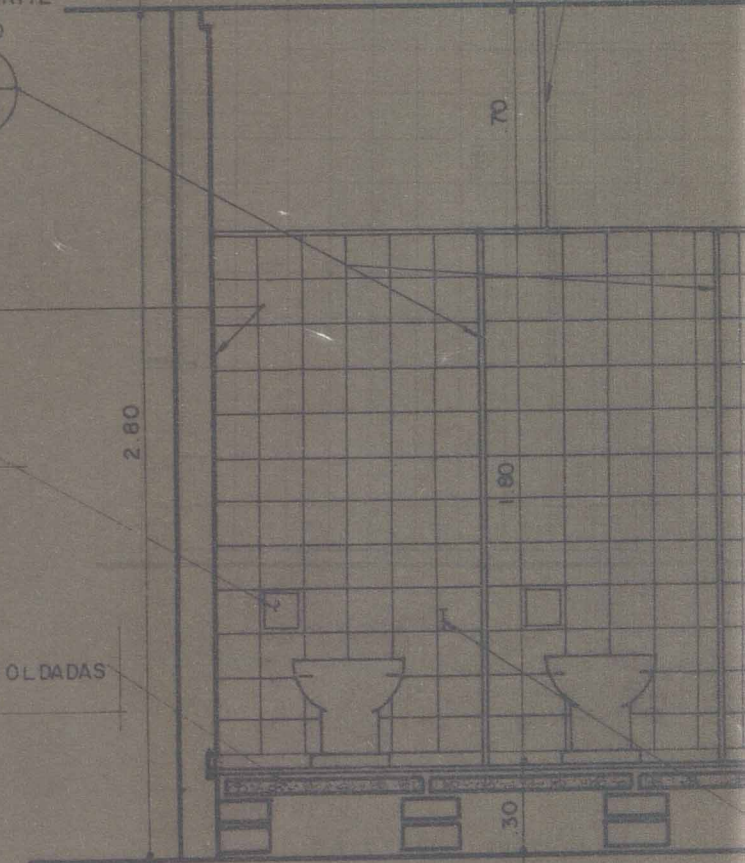

CORTE FF - S4
ESC. 1:25



CORTE E E - S4
ESC. 1/25

03
AE25

07
AE26

MONTANTES DE ALUMÍNIO
COMPOSTO ESQUADRIA DA
FACHADA

TETO EM CONCRETO
APARENTE TRATADO
C/VERNIZ DE SILICONE

PEITORIL DE MÁRMORE BRANCO

AZULEJO IASA
NA COR BRANCA

04
AE25

BACIA CELITE LINHA FUNCIONAL
003 - 081 VALVULA DE DESCARGA
SILENT FLUX REF. 3500 - C.
MARCA FABRIMAR

DUCHINHA DE MÃO AQUAJET
FABRIMAR REF. 2102

CORTE FF - S4
ESC. 1/25

PROJETO **PRÓDIAN** consultores técnicos

CLIENTE PREFEITURA MUNICIPAL DE NOVA IGUAÇU

ASSUNTO **BLOCO B** ARQUITETURA
SANITÁRIOS - S4 ESPECIFICAÇÕES
CORTES

RESPONSÁVEL *João Carlos de Almeida Sampaio*
JOÃO CARLOS DE ALMEIDA SAMPAIO
Arquiteto Civilista, CREA n.º 267-D-RJ 01 Região

DESENHO	DATA	ESCALA	CONFERIDO	APROVADO
PAULO CESAR DE FREITAS	11 / 05 / 79	1:25	<i>Paulo Cesar de Freitas</i>	

OBSERVAÇÕES:

AE24

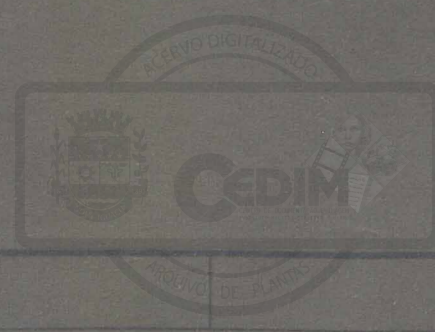

ACERVO DIGITALIZADO



CEDIM
CENTRO DE DOCUMENTAÇÃO E IMAGEM
INSTITUTO MULTIDISCIPLINAR - UFRRJ



ARQUIVO DE PLANTAS