

<b>FICHA DE META DADOS – CEDIM 2020.1</b>	
<b>Nome da Pasta</b>	Arquivo de Plantas da Prefeitura da Cidade de Nova Iguaçu
<b>Autor/Instituição</b>	Secretaria Municipal de Desenvolvimento Urbano - SMDU
<b>Número de Documentos</b>	1
<b>Quantidade e tipo de documentação</b>	Uma planta
<b>Dia/ Mês/Ano</b>	20/09/1979
<b>Série</b>	***
<b>Formato</b>	***
<b>Resumo</b>	<p>O acervo contempla tanto plantas residenciais e comerciais, quanto plantas de loteamento na cidade de Nova Iguaçu na primeira metade do século XX. Depositadas junto a Secretaria Municipal de Infraestrutura-SEMIF/Subsecretaria de Urbanismo de Nova Iguaçu, a documentação possui dados como nome do proprietário, logradouro, dimensões do terreno e profissional responsável pela obra. Dentre as plantas já digitalizadas, está o prédio da câmara Municipal, edificada em 1907 sendo posteriormente ocupado pela Prefeitura Municipal até sua demolição em 1964. Loteamento de bairros inteiros como Austin, Vila Anita e Caiçara. A maior parte da documentação</p>



MINISTÉRIO DA EDUCAÇÃO  
UNIVERSIDADE FEDERAL RURAL DO RIO DE JANEIRO  
INSTITUTO MULTIDISCIPLINAR – CAMPUS NOVA IGUAÇU  
CENTRO DE DOCUMENTAÇÃO E IMAGEM



	encontra-se em bom estado, mas também pode conter marcas de dobraduras e desgaste pelo manuseio contínuo.
<b>Palavras-Chave</b>	Planta; Nova Iguaçu; Paço Municipal;
<b>Notas explicativas</b>	***



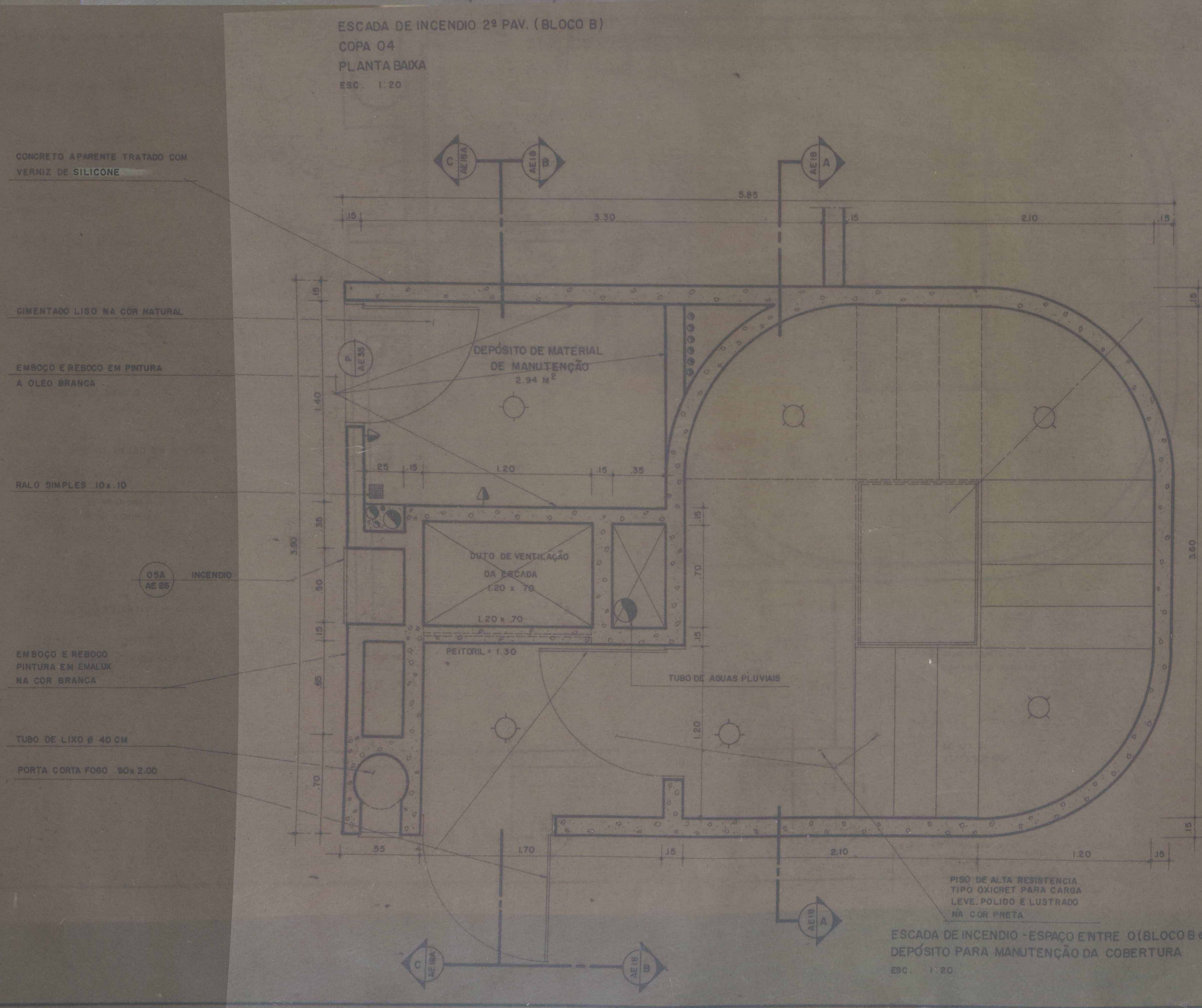
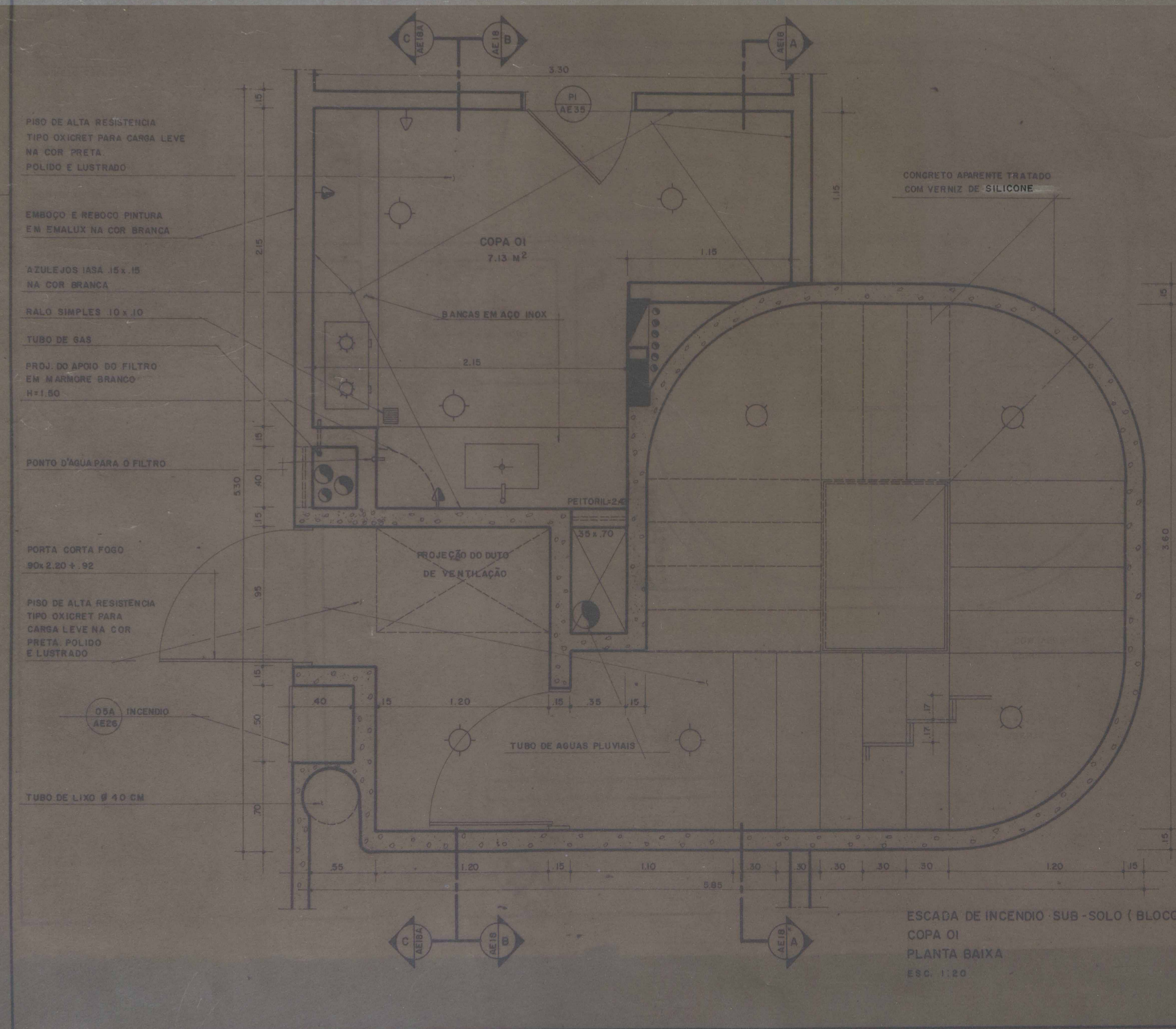
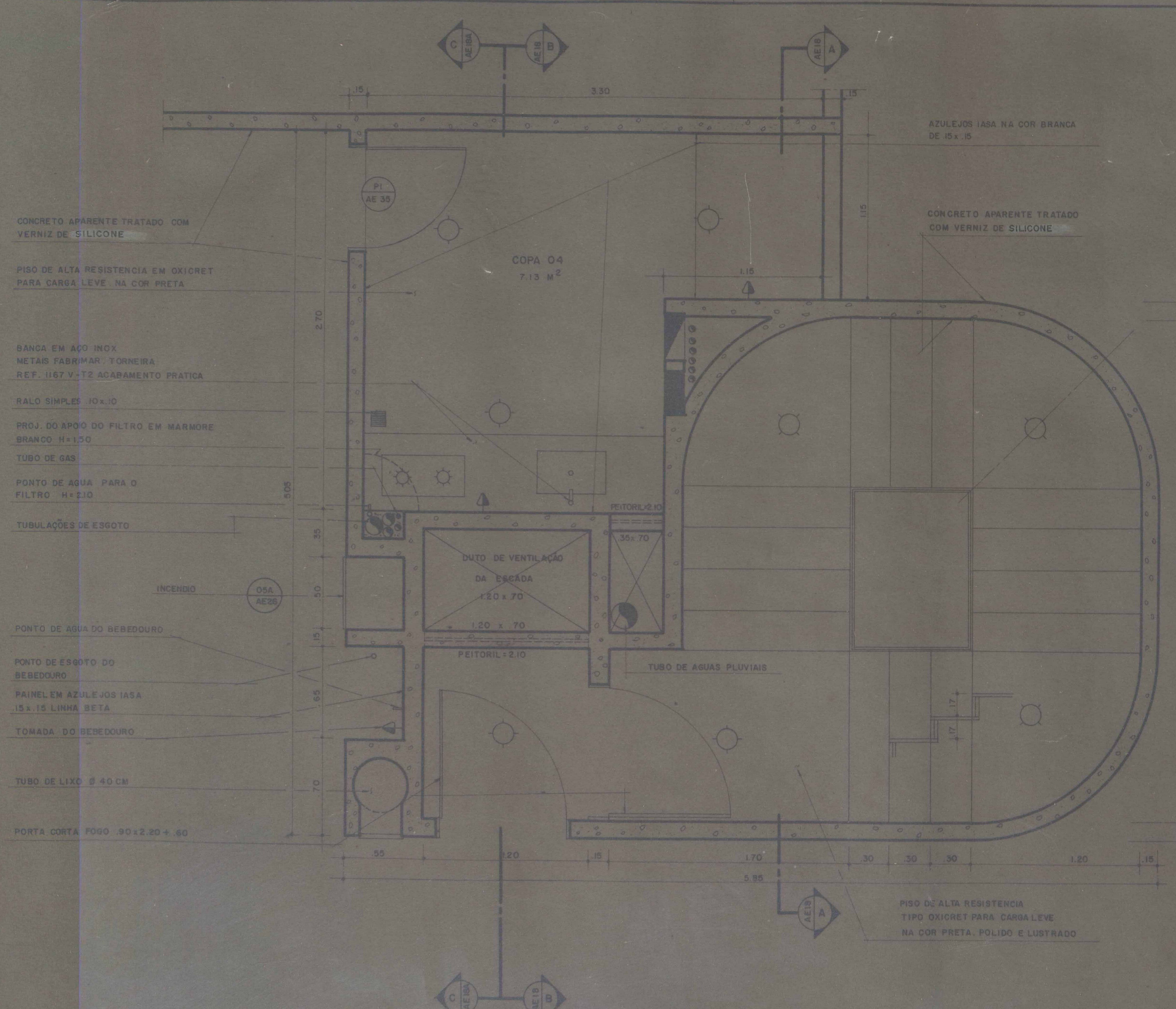
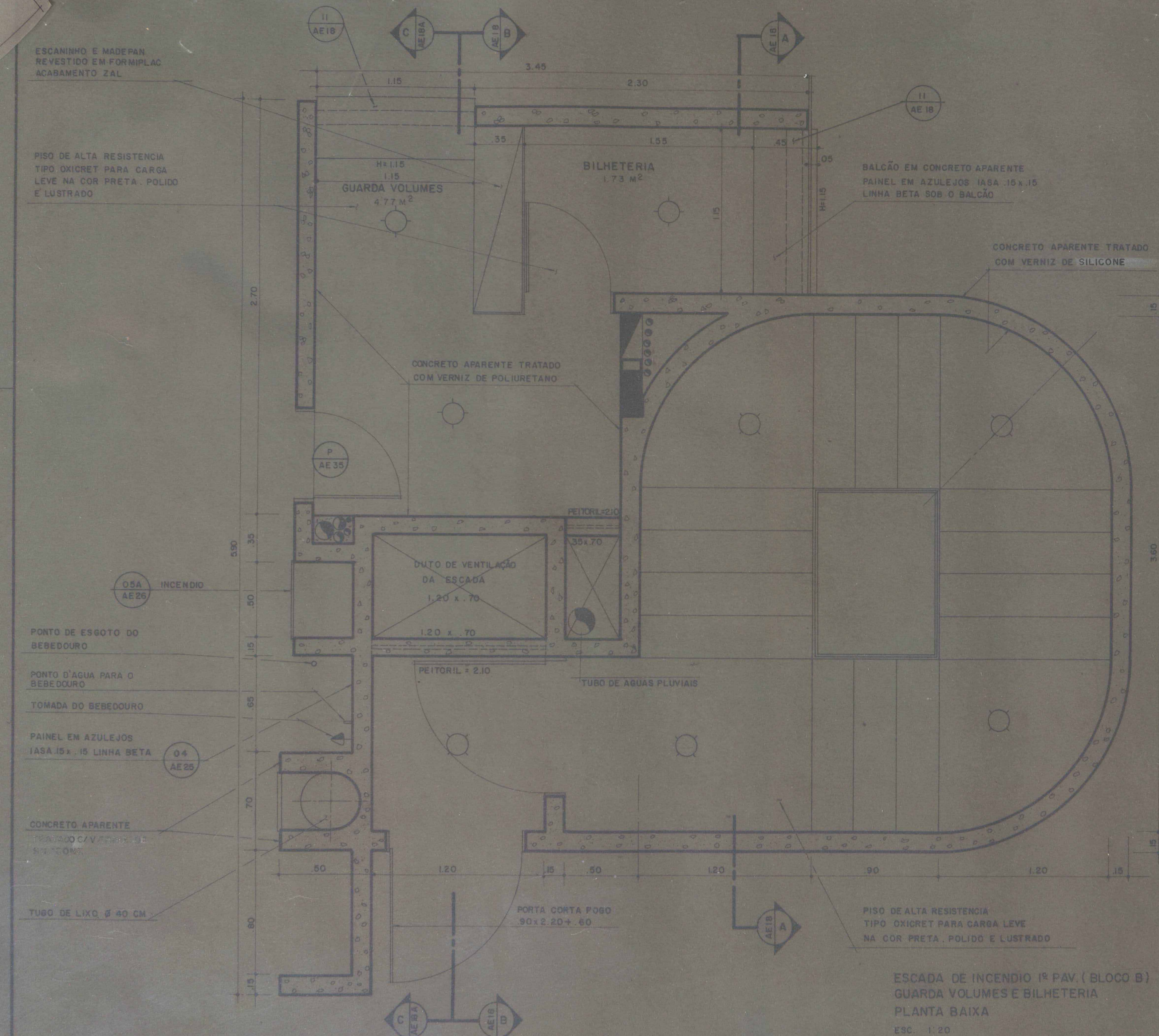

PROJETO	PRODIAN			
CLIENTE	PREFEITURA MUNICIPAL DE NOVA IGUAÇU			
ASSUNTO	BLOCO B e C ESCALA 01, BILHETERIA, COPA 01, COPA 04 e DEPÓSITO		ARQUITETURA ESPECIFICAÇÕES	
RESPONSÁVEL				
DESENHO	DATA	ESCALA	CONFERIDO	APROVADO
P.C. FREITAS	20/09/70	1:20	Carla V. V.	
OBSERVAÇÕES				
<p>ESCALA DE INCÊNDIO - ESPAÇO ENTRE O (BLOCO B e C) DEPÓSITO PARA MANUTENÇÃO DA COBERTURA ESC. 1:20</p>				

AE 17



ACERVO DIGITALIZADO



**CEDIM**  
CENTRO DE DOCUMENTAÇÃO E IMAGEM  
INSTITUTO MULTIDISCIPLINAR - UFRJ



ARQUIVO DE PLANTAS