

FICHA DE META DADOS – CEDIM 2020.1	
Nome da Pasta	Arquivo de Plantas da Prefeitura da Cidade de Nova Iguaçu
Autor/Instituição	Secretaria Municipal de Desenvolvimento Urbano - SMDU
Número de Documentos	1
Quantidade e tipo de documentação	Uma planta
Dia/ Mês/Ano	15/10/1979
Série	***
Formato	***
Resumo	O acervo contempla tanto plantas residenciais e comerciais, quanto plantas de loteamento na cidade de Nova Iguaçu na primeira metade do século XX. Depositadas junto a Secretaria Municipal de Infraestrutura-SEMIF/Subsecretaria de Urbanismo de Nova Iguaçu, a documentação possui dados como nome do proprietário, logradouro, dimensões do terreno e profissional responsável pela obra. Dentre as plantas já digitalizadas, está o prédio da câmara Municipal, edificada em 1907 sendo posteriormente ocupado pela Prefeitura Municipal até sua demolição em 1964. Loteamento de bairros inteiros como Austin, Vila Anita e Caiçara. A maior parte da documentação



MINISTÉRIO DA EDUCAÇÃO
UNIVERSIDADE FEDERAL RURAL DO RIO DE JANEIRO
INSTITUTO MULTIDISCIPLINAR – CAMPUS NOVA IGUAÇU
CENTRO DE DOCUMENTAÇÃO E IMAGEM



	encontra-se em bom estado, mas também pode conter marcas de dobraduras e desgaste pelo manuseio contínuo.
Palavras-Chave	Planta; Nova Iguaçu; Paço Municipal;
Notas explicativas	***



DIAGRAMA DE AZIMUTES - LAT. 22°53'

ESPAÇAMENTO ENTRE BRISES NA CURVA MAIOR É DE 2,22 OS ÂNGULOS DOS BRISES NA CURVA SÃO TIRADOS EM RELAÇÃO AO RAIO DA MESMA

ESPAÇAMENTO ENTRE BRISES NA CURVA MENOR É 2,22

LOCAÇÃO DOS BRISES (BLOCO B)
ESC. 1/100

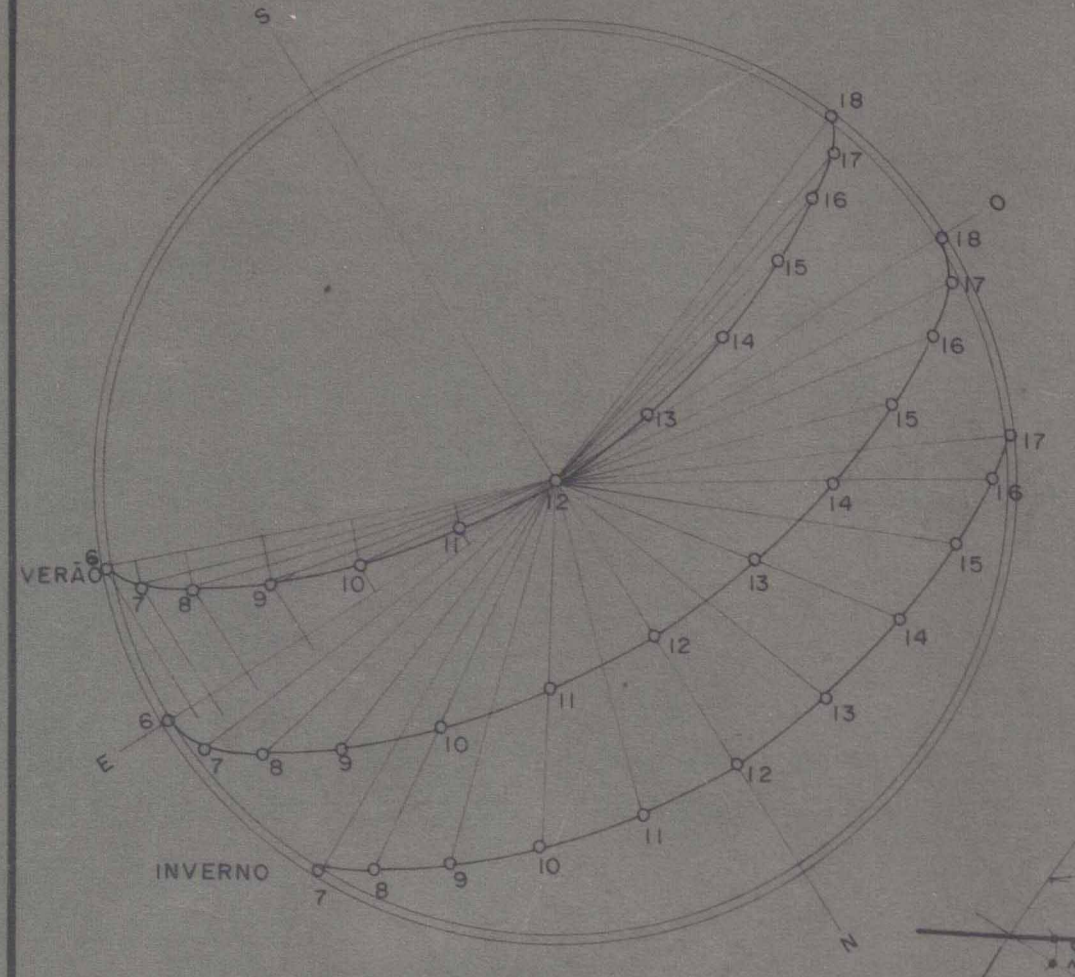
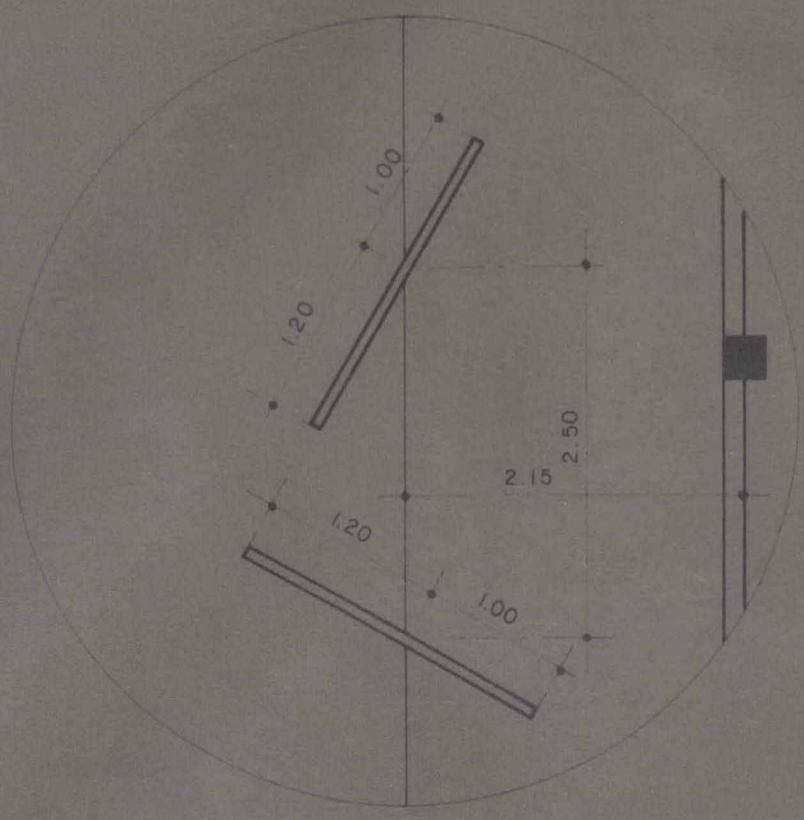
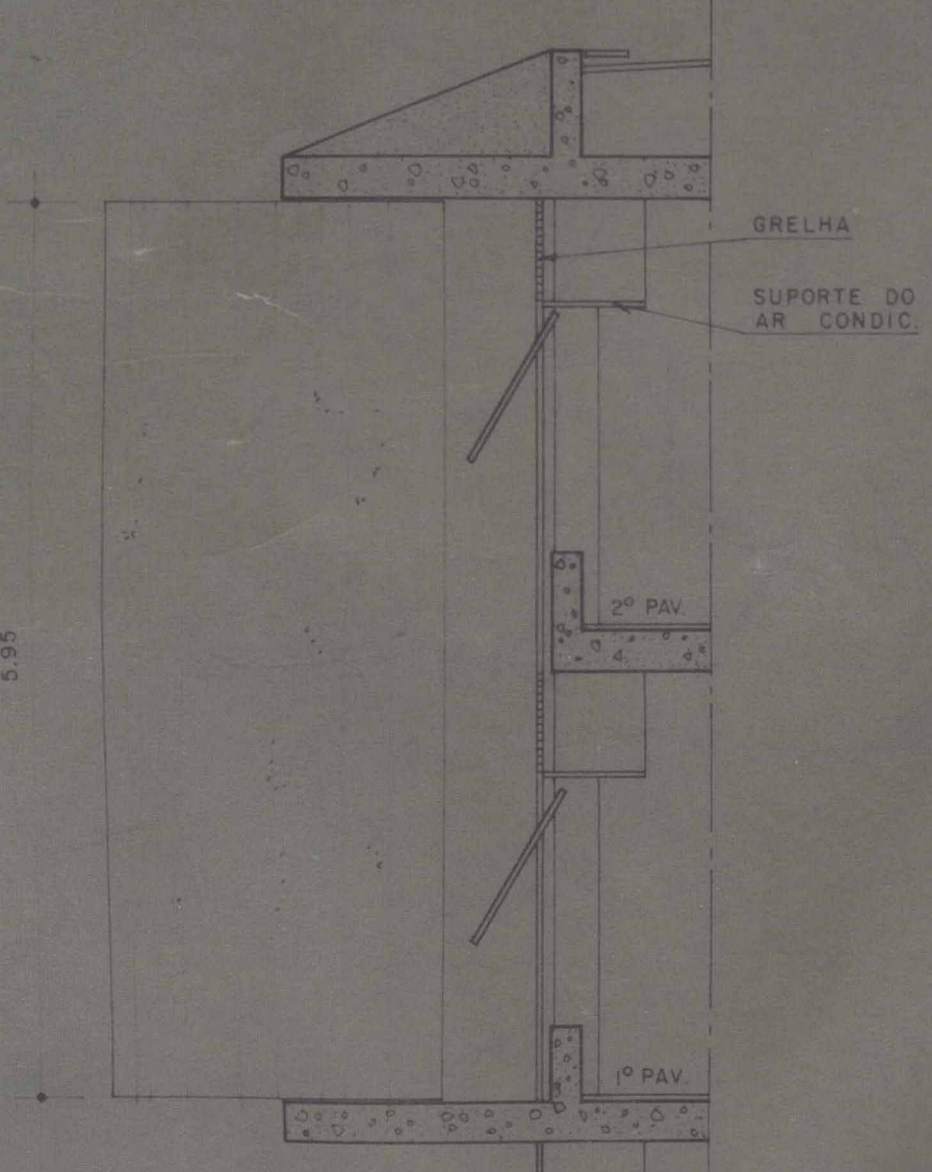

DET. LOCAÇÃO DOS BRISES (BLOCO B)
ESC. 1/50

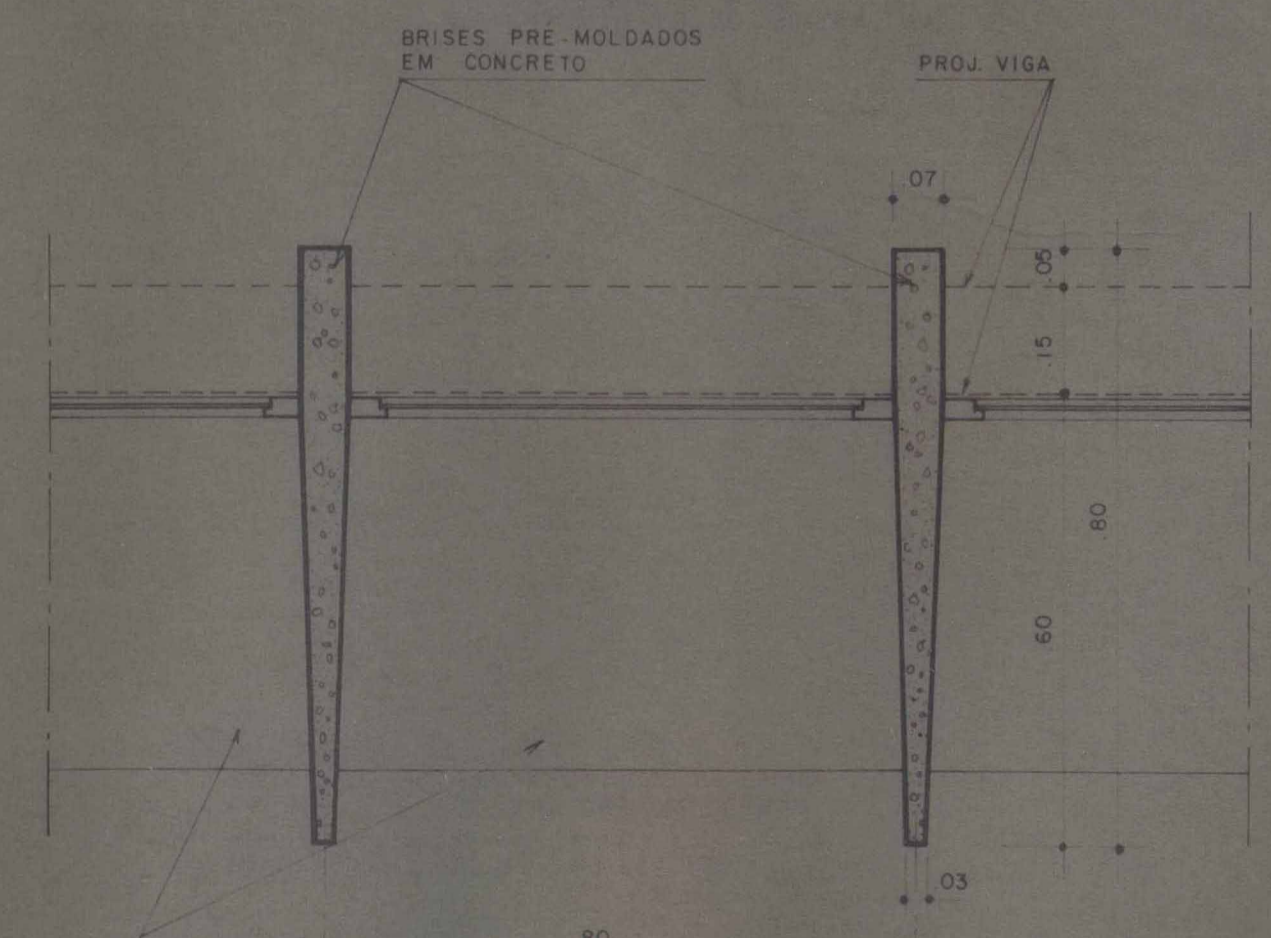

PLACAS DE FIBRO CIMENTO ESPESSURA 10 mm
OBS. A INSTALAÇÃO DOS APARELHOS DE AR CONDICIONADO DEVERÁ SER FEITA FIXANDO-SE CARTONEIRAS DE ALUMÍNIO NOS BRISES DE CONCRETO

DETALHE Nº 13 - PL. BAIXA (BLOCO C)
ESC. 1/10

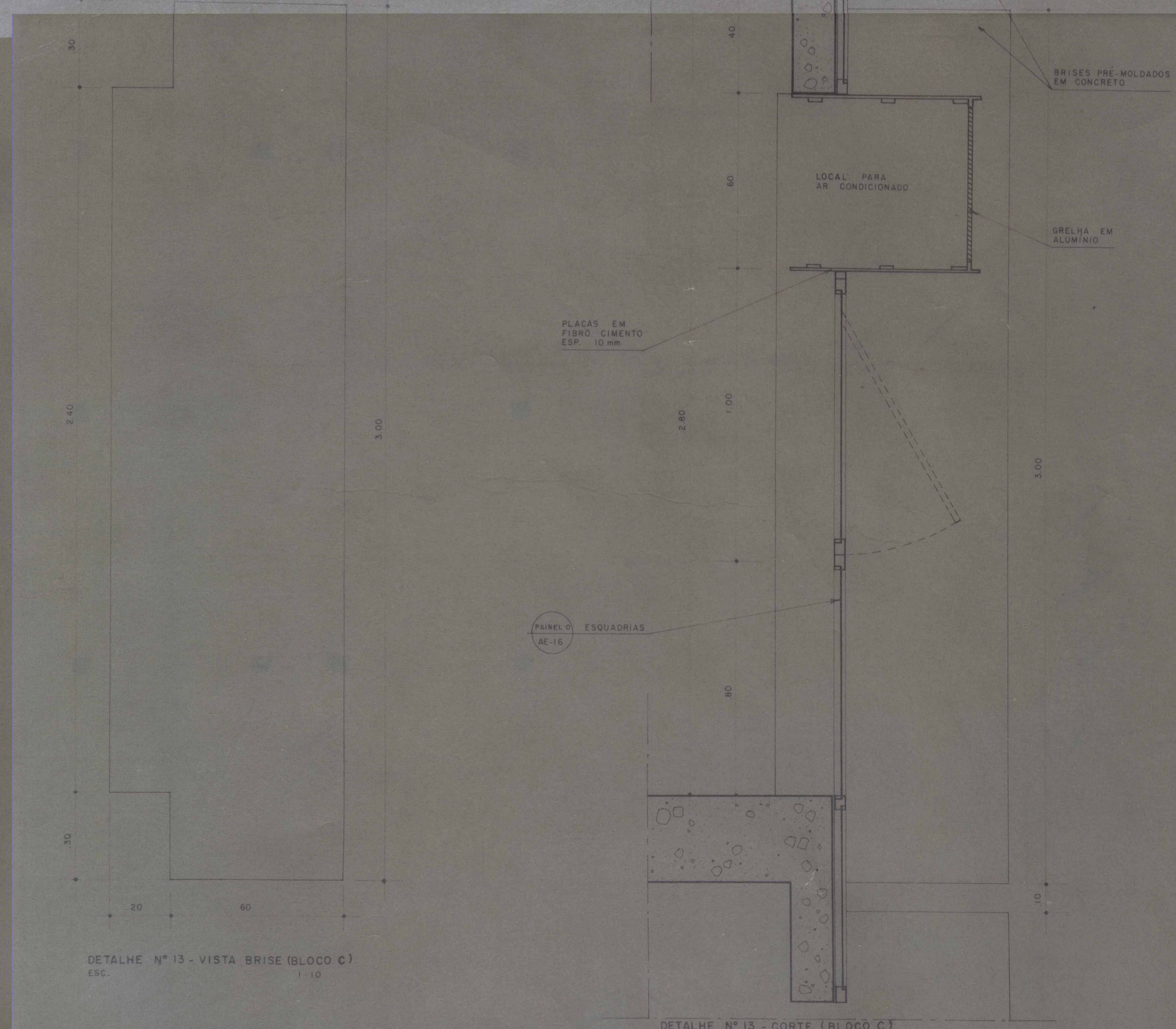

DETALHE Nº 13 - VISTA BRISE (BLOCO C)
ESC. 1/10

DETALHE Nº 13 - CORTE (BLOCO C)
ESC. 1/10

PROJETO PRODIAN consultores técnicos				
CLIENTE PREFEITURA MUNICIPAL DE NOVA IGUAÇU				
ASSUNTO BLOCO BeC ESTUDO DE INSOLAÇÃO E PROTEÇÃO DAS FACHADAS DETALHE DOS BRISES	ARQUITETURA ESPECIFICAÇÕES			
RESPONSÁVEL <i>[Signature]</i>				
DESENHO	DATA	ESCALA	CONFERIDO	APROVADO
CLAUDIO JOSE	15/10/79	INDICADAS	<i>[Signature]</i>	<i>[Signature]</i>

OBSERVAÇÕES

AE11



ACERVO DIGITALIZADO



CEDIM
CENTRO DE DOCUMENTAÇÃO E IMAGEM
INSTITUTO MULTIDISCIPLINAR - UFRRJ



ARQUIVO DE PLANTAS