

FICHA DE META DADOS – CEDIM 2020.1	
Nome da Pasta	Arquivo de Plantas da Prefeitura da Cidade de Nova Iguaçu
Autor/Instituição	Secretaria Municipal de Desenvolvimento Urbano - SMDU
Número de Documentos	1
Quantidade e tipo de documentação	Uma planta
Dia/ Mês/Ano	Março de 1994
Série	***
Formato	***
Resumo	<p>O acervo contempla tanto plantas residenciais e comerciais, quanto plantas de loteamento na cidade de Nova Iguaçu na primeira metade do século XX. Depositadas junto a Secretaria Municipal de Infraestrutura-SEMIF/Subsecretaria de Urbanismo de Nova Iguaçu, a documentação possui dados como nome do proprietário, logradouro, dimensões do terreno e profissional responsável pela obra. Dentre as plantas já digitalizadas, está o prédio da câmara Municipal, edificada em 1907 sendo posteriormente ocupado pela Prefeitura Municipal até sua demolição em 1964. Loteamento de bairros inteiros como Austin, Vila Anita e Caiçara. A maior parte da documentação</p>



MINISTÉRIO DA EDUCAÇÃO
UNIVERSIDADE FEDERAL RURAL DO RIO DE JANEIRO
INSTITUTO MULTIDISCIPLINAR – CAMPUS NOVA IGUAÇU
CENTRO DE DOCUMENTAÇÃO E IMAGEM



	encontra-se em bom estado, mas também pode conter marcas de dobraduras e desgaste pelo manuseio contínuo.
Palavras-Chave	Planta; Nova Iguaçu; Paço Municipal;
Notas explicativas	***

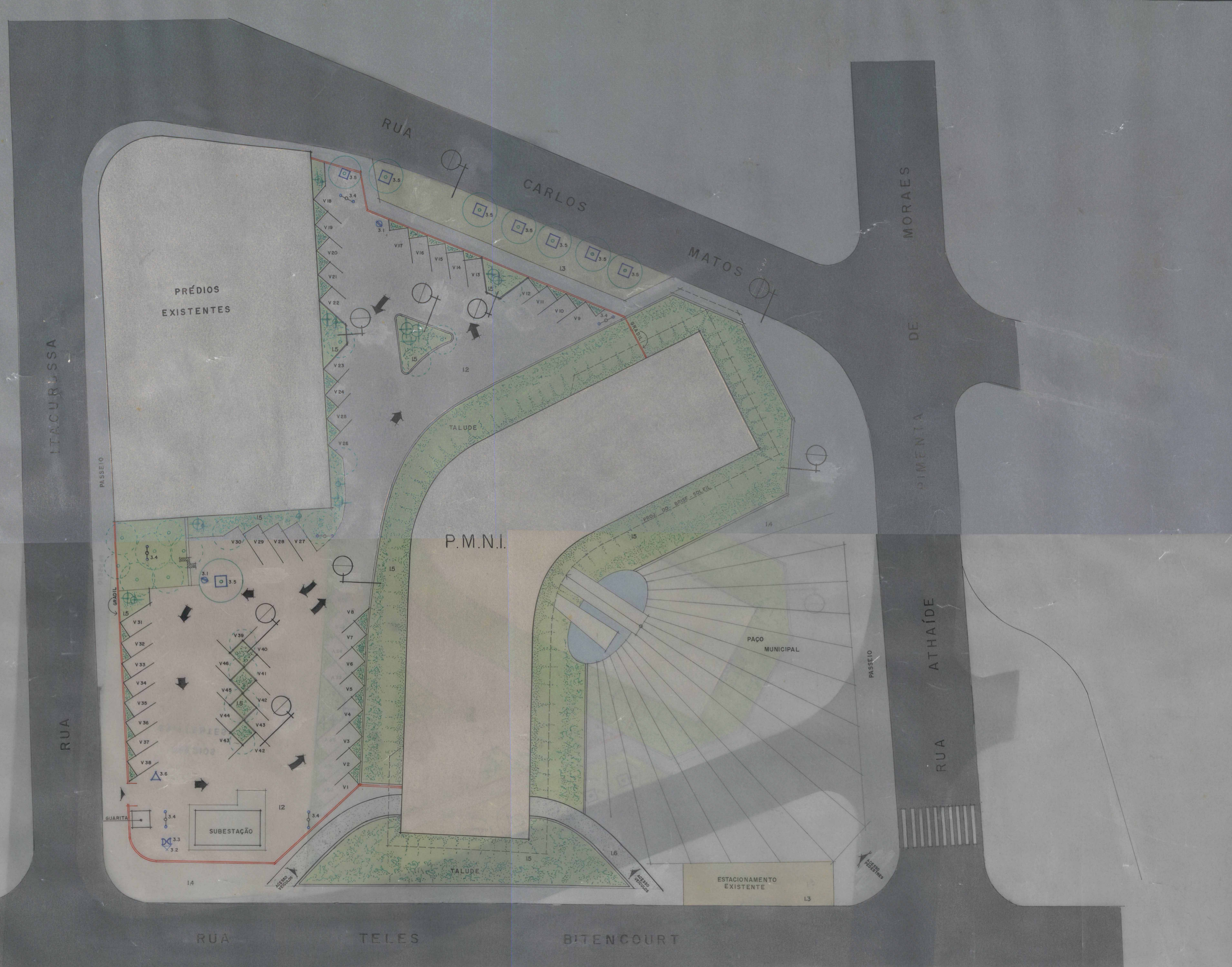

- NOTAS.**
1. CONFERIR MEDIDAS NA OBRA.
 2. AS COTAS FORAM MENCIONADAS EM METRO.
 3. O MEIO-FIO SERÁ EM CONCRETO SIMPLES, RETO E CURVO NA COR NATURAL DO CIMENTO.
 4. A PINTURA DA SINALIZAÇÃO HORIZONTAL (FAIXA DE TRAVESSIA) DEVERÁ SEGUIR INSTRUÇÕES NORMATIVAS DO DER-RJ.
 5. OS DADOS CONTIDOS NESTE PROJETO TEM CARÁTER ORIENTATIVO, NÃO EXIMINDO DE RESPONSABILIDADE O EXECUTOR DA OBRA, VISTO SER NECESSÁRIO VERIFICAÇÃO DA VIABILIDADE DE LOCAÇÃO DA VEGETAÇÃO, DOS EQUIPAMENTOS E MOBILIÁRIO, USANDO SUA ADEQUAÇÃO QUANTO AOS PROJETOS COMPLEMENTARES DE ILUMINAÇÃO E DRENAGEM OU A OUTROS ELEMENTOS TÉCNICOS.
 7. MEIO-FIO REBAIXADO AO FINAL DA FAIXA DE PEDESTRES (TRAVESSIA DE DEFICIENTES FÍSICOS).

- ESPECIFICAÇÃO DE MATERIAIS**
- 1. PAVIMENTAÇÃO**
- I.1 ASFALTO
 - I.2 SAIBRO
 - I.3 BLOKRET
 - I.4 PEDRA PORTUGUESA PRETA E BRANCA
 - I.5 COBERTURA VEGETAL
 - I.6 CIMENTADO ACABAMENTO ÁSPERO
- 2. ARBORIZAÇÃO**
- Ø ÁRVORE EXISTENTE
 - ÁRVORE PARA PLANTIO
- 3. EQUIPAMENTOS E MOBILIÁRIO URBANO**
- 3.1 COLETOR DE LIXO PADRÃO EMLURB
 - 3.2 CAIXAS DE CORREIO PADRÃO ECT
 - 3.3 TELEFONE PÚBLICO PADRÃO TELERJ
 - 3.4 LUMINÁRIA PADRÃO LIGHT
 - 3.5 PROTETOR DE ÁRVORE VER DET.PR. DP.016.03
 - 3.6 MARCO INDICATIVO VER DET.PR. DP.039.01

Nº MODIFICAÇÕES - HISTÓRICO		DATA	RESPONSÁVEL
PROJETO			
ÁREA DE ESTACIONAMENTO - PAÇO MUNICIPAL			
ENDEREÇO	RUA ATHAÍDE PIMENTA DE MORAES - N. IGUAÇU		DATA: MARÇO/94
TÍTULO	IMPLANTAÇÃO		DES: KÁTIA Y ADRIANA
			ESC: 1 / 250
			MOD: 0.00
			Nº PRANCHA / TOTAL PRANCHAS
			1.01

EMURB
EMPRESA MUNICIPAL DE URBANISMO

REG.	CÓDIGO	REF.
047110900		API

ACERVO DIGITALIZADO



CEDIM
CENTRO DE DOCUMENTAÇÃO E IMAGEM
INSTITUTO MULTIDISCIPLINAR - UFRRJ



ARQUIVO DE PLANTAS