

<b>FICHA DE META DADOS – CEDIM 2020.1</b>	
<b>Nome da Pasta</b>	Arquivo de Plantas da Prefeitura da Cidade de Nova Iguaçu
<b>Autor/Instituição</b>	Secretaria Municipal de Desenvolvimento Urbano - SMDU
<b>Número de Documentos</b>	2
<b>Quantidade e tipo de documentação</b>	Uma planta
<b>Dia/ Mês/Ano</b>	26/07/1979
<b>Série</b>	***
<b>Formato</b>	***
<b>Resumo</b>	O acervo contempla tanto plantas residenciais e comerciais, quanto plantas de loteamento na cidade de Nova Iguaçu na primeira metade do século XX. Depositadas junto a Secretaria Municipal de Infraestrutura-SEMIF/Subsecretaria de Urbanismo de Nova Iguaçu, a documentação possui dados como nome do proprietário, logradouro, dimensões do terreno e profissional responsável pela obra. Dentre as plantas já digitalizadas, está o prédio da câmara Municipal, edificada em 1907 sendo posteriormente ocupado pela Prefeitura Municipal até sua demolição em 1964. Loteamento de bairros inteiros como Austin, Vila Anita e Caiçara. A maior parte da documentação



MINISTÉRIO DA EDUCAÇÃO  
UNIVERSIDADE FEDERAL RURAL DO RIO DE JANEIRO  
INSTITUTO MULTIDISCIPLINAR – CAMPUS NOVA IGUAÇU  
CENTRO DE DOCUMENTAÇÃO E IMAGEM



	encontra-se em bom estado, mas também pode conter marcas de dobraduras e desgaste pelo manuseio contínuo.
<b>Palavras-Chave</b>	Planta; Nova Iguaçu; Paço Municipal;
<b>Notas explicativas</b>	***

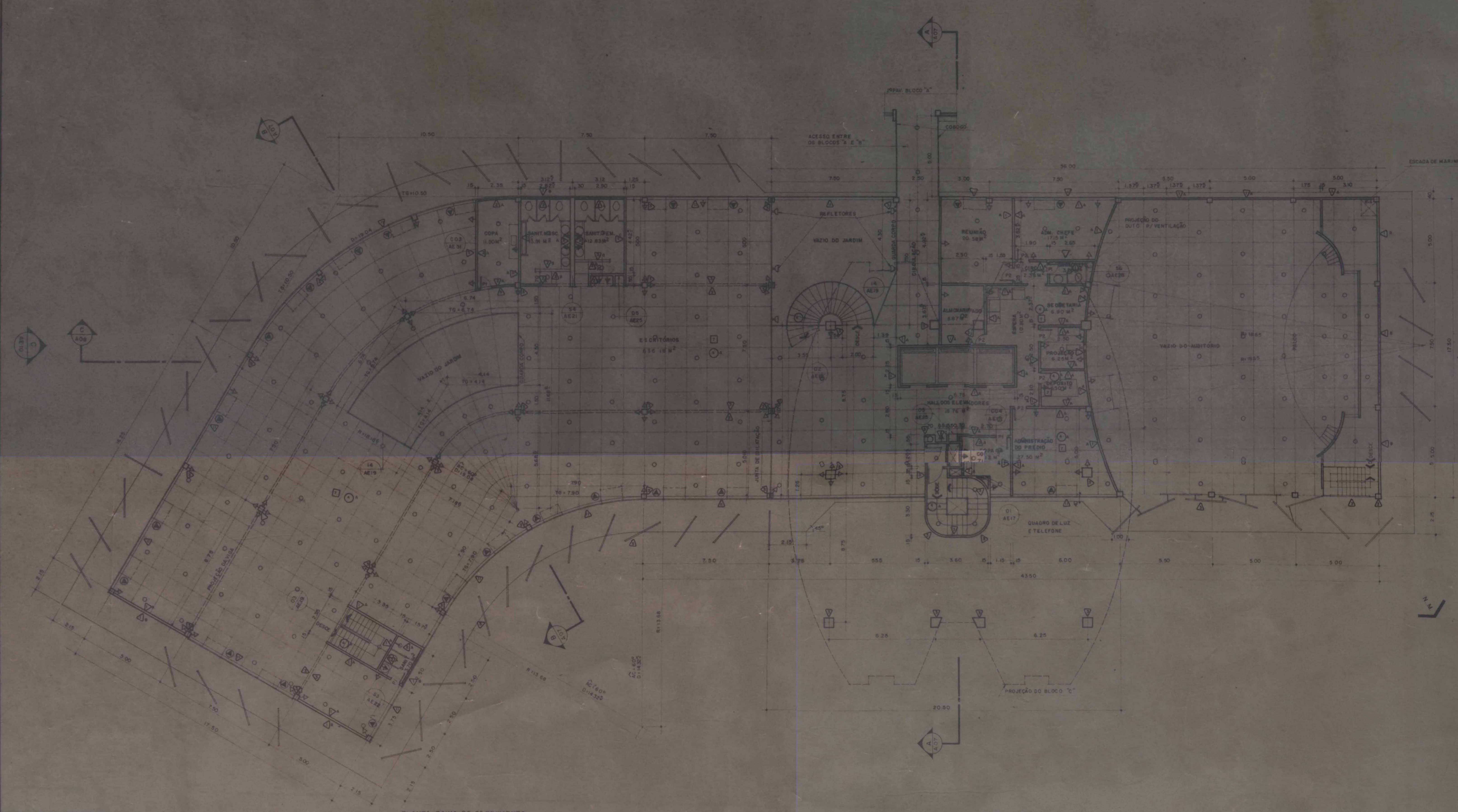

PLANTA BAIXA DO 2º PAVIMENTO  
ESC. 1/100

- ESPECIFICAÇÕES**
- 1 REVESTIMENTO C/MASSA CAMUFLADA
  - 2 AZULEJO IASA ISKIS, ASSENTES EM JUNTA ATÉ O TETO
  - 3 CONCRETO APARENTE LISO, PINTURA VEMO SLOCHE
  - 4 PISO DE ALTA RESISTÊNCIA OXICRET, ACABAMENTO
  - 5 PLACAS DE BORRACHA SINTÉTICA SOXSO PLURISOMA TIPO A-1
  - 6 PAVIMENTAÇÃO EM PEDRA PORTUGUESA
  - 7 LAJE EM CONCRETO APARENTE LISO, PINTURA VEMO SLOCHE
  - 8 REVESTIMENTO DE TETO EM GESSO PINTURA BASE DE PVA, COM BRANCA
  - 9 REVESTIMENTO EM LAMBRI DE ALUMÍNIO ANODIZADO NATURAL, PERFIL ALCANTEC-025
  - 10 ESQUADRIAS DE ALUMÍNIO ANODIZADO NA COR NATURAL, COM VIDROS LISOS
  - 11 ACQU IRON
  - 12 VEGETAÇÃO
  - 13 LAJOTES DE CONCRETO PRÉ-FABRICADAS E CONJUGÁVEIS UNI-STEIN
  - 14 REVESTIMENTO BOMBACHA CLORADA COM
  - 15 MARMORITE COM CINZA POLIDO E LUSTRADO
  - 17 MÁRMORE BRANCO POLIDO E LUSTRADO
- A PINTURA OVALINHA COM BRANCO
  - B PINTURA C/PAZ COM BRANCA
  - C BRANCO
  - D LINHA BAMA
  - E LINHA BETA
  - F POLIDO E LUSTRADO
  - G ASPERO

- ESPECIFICAÇÕES**
- △ VEDAÇÃO
  - PISOS OU SUPERFÍCIES
  - TETOS
  - ▽ VEGETAÇÃO
- FERRAGENS LA FONTE  
SOLEIRAS MESMO MATERIAL DO PISO INTERNO  
RODAPÉS MESMO MATERIAL DO PISO (OU INDO ADOVER)  
SQUELACION ELÉTRICO DE EMBOIJA KAT  
VALVULA DE DESCARGA SILENT FLUX  
LOUÇAS SANITÁRIAS CELTEZ LINHA FUNCIONAL, COM BRANCA  
METAIS FABRIMAR LINHA ESQUADRA E LINHA AQUARIUS

- PORTAS**
- P1-70 x 210
  - P2-80 x 210
  - P3-100 x 210
  - P4-120 x 210

- CONVENÇÕES**
- PONTO DE LUZ
  - △ TOMADA BAIXA
  - ▲ TOMADA MEDIA
  - ▲ TOMADA ALTA
  - ▲ TOMADA NO TETO
  - ▲ TOMADA NO PISO
  - ARANDELA
  - INTERRUPTOR
  - TELEFONE

ÁREA DO PAVIMENTO - 1412,22 m<sup>2</sup>

PROJETO	PRODIAN Consultoria Médica			
CLIENTE	PREFEITURA MUNICIPAL DE NOVA IGUAÇU			
ASSUNTO	BLOCO B	ESPECIFICAÇÕES		
	PLANTA BAIXA DO 2º PAVIMENTO			
RESPONSÁVEL	<i>[Assinatura]</i>			
DESENHO	DATA	ESCALA	COMPROVADO	APROVADO
P.C. FREITAS	26/07/78	1/100	<i>[Assinatura]</i>	<i>[Assinatura]</i>
OBSERVAÇÕES				



ACERVO DIGITALIZADO



**CEDIM**  
CENTRO DE DOCUMENTAÇÃO E IMAGEM  
INSTITUTO MULTIDISCIPLINAR - UFRJ



ARQUIVO DE PLANTAS