

FICHA DE META DADOS – CEDIM 2020.1	
Nome da Pasta	Arquivo de Plantas da Prefeitura da Cidade de Nova Iguaçu
Autor/Instituição	Secretaria Municipal de Desenvolvimento Urbano - SMDU
Número de Documentos	2
Quantidade e tipo de documentação	Uma planta
Dia/ Mês/Ano	29/07/1979
Série	***
Formato	***
Resumo	O acervo contempla tanto plantas residenciais e comerciais, quanto plantas de loteamento na cidade de Nova Iguaçu na primeira metade do século XX. Depositadas junto a Secretaria Municipal de Infraestrutura-SEMIF/Subsecretaria de Urbanismo de Nova Iguaçu, a documentação possui dados como nome do proprietário, logradouro, dimensões do terreno e profissional responsável pela obra. Dentre as plantas já digitalizadas, está o prédio da câmara Municipal, edificada em 1907 sendo posteriormente ocupado pela Prefeitura Municipal até sua demolição em 1964. Loteamento de bairros inteiros como Austin, Vila Anita e Caiçara. A maior parte da documentação



MINISTÉRIO DA EDUCAÇÃO
UNIVERSIDADE FEDERAL RURAL DO RIO DE JANEIRO
INSTITUTO MULTIDISCIPLINAR – CAMPUS NOVA IGUAÇU
CENTRO DE DOCUMENTAÇÃO E IMAGEM



	encontra-se em bom estado, mas também pode conter marcas de dobraduras e desgaste pelo manuseio contínuo.
Palavras-Chave	Planta; Nova Iguaçu; Paço Municipal;
Notas explicativas	***

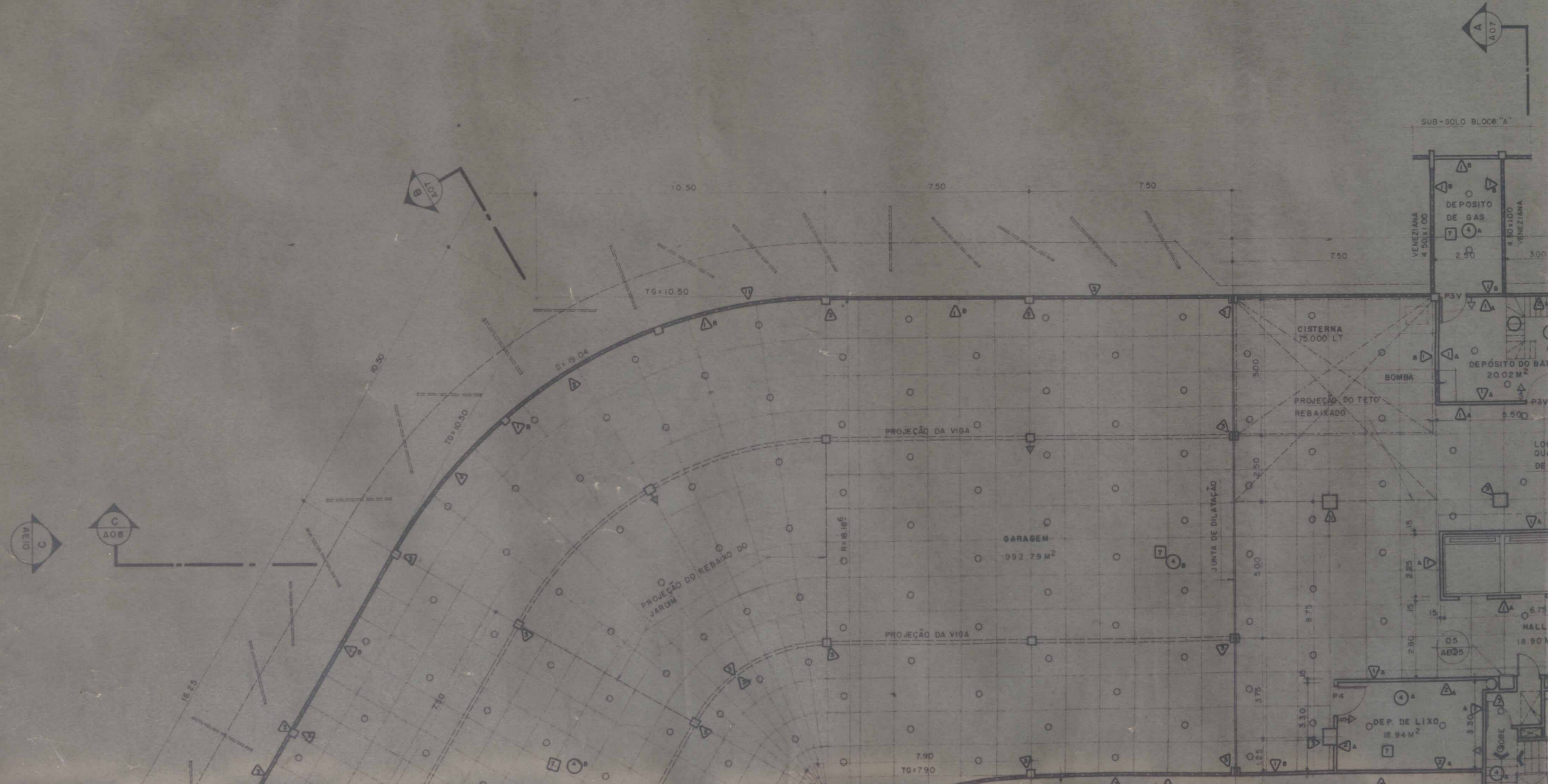



ESPECIFICAÇÕES

- 1 REVESTIMENTO c/ MASSA CAMURÇADA
 - A PINTURA c/EMALIA COR BRANCA
 - B PINTURA c/PVA COR BRANCA
- 2 AZULEJO IASA 15 X 15, ASSENTES EM JUNTA ATÉ O TETO
 - A BRANCO
 - B LINHA GAMA
 - C LINHA BETA
- 3 CONCRETO APARENTE LISO PINTURA VERNIZ SILICONE
 - A POLIDO E LUSTRADO
 - B ÁSPERO
- 4 PISO DE ALTA RESISTÊNCIA OXICRET. ACABAMENTO
- 5 PLACAS DE BORRACHA SINTÉTICA 50X50 FLURIGOMA TIPO A-1
- 6 PAVIMENTAÇÃO EM PEDRA PORTUGUESA
- 7 LAJE EM CONCRETO APARENTE LISO PINTURA VERNIZ SILICONE
- 8 REBAIXAMENTO DE TETO EM GÊSSO PINTURA A BASE DE P.V.A. COR BRANCA
- 9 REVESTIMENTO EM LAMBRI DE ALUMÍNIO ANODIZADO NATURAL, PERFIL ALCAN (E-022)
- 11 ESQUADRIAS DE ALUMÍNIO ANODIZADO NA COR NATURAL COM VIDROS LISOS
- 12 AÇO INÓX
- 13 VEGETAÇÃO
- 14 LAJOTAS DE CONCRETO PRÉ-FABRICADAS E CONJUGAVEIS UNI-STEIN
- 15 REVESTIMENTO BORRACHA CLORADA COR
- 16 MARMORITE COR CINZA POLIDO E LUSTRADO
- 17 MARMORE BRANCO POLIDO E LUSTRADO

ESPECIFICAÇÕES

- △ VEDAÇÃO
 - PISOS OU SUPERFÍCIES
 - TETOS
 - ◐ VEGETAÇÃO
- FERRAGENS LA FONTE
 SOLEIRAS MESMO MATERIAL DO PISO INTERNO
 RODAPÉS MESMO MATERIAL DO PISO (QUANDO HOVER)
 AQUECEDOR ELÉTRICO DE EMBUTIR KAT.
 VÁLVULA DE DESCARGA SILENT.FLUX.
 LOUÇAS SANITÁRIAS CELITE LINHA FUNCIONAL, COR BRANCA
 METAIS FABRIMAR LINHA SQUADRA E LINHA AQUARIUS

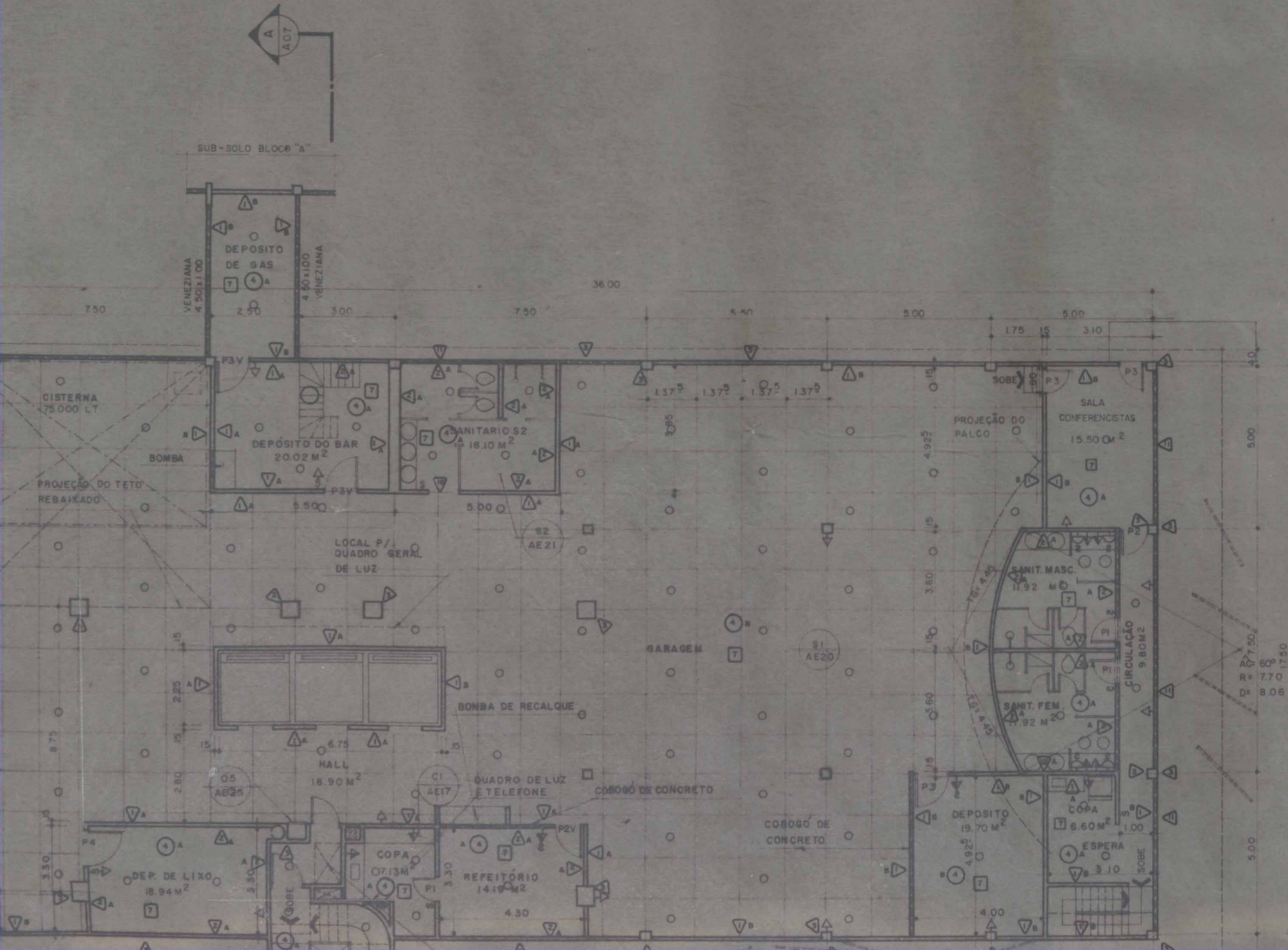

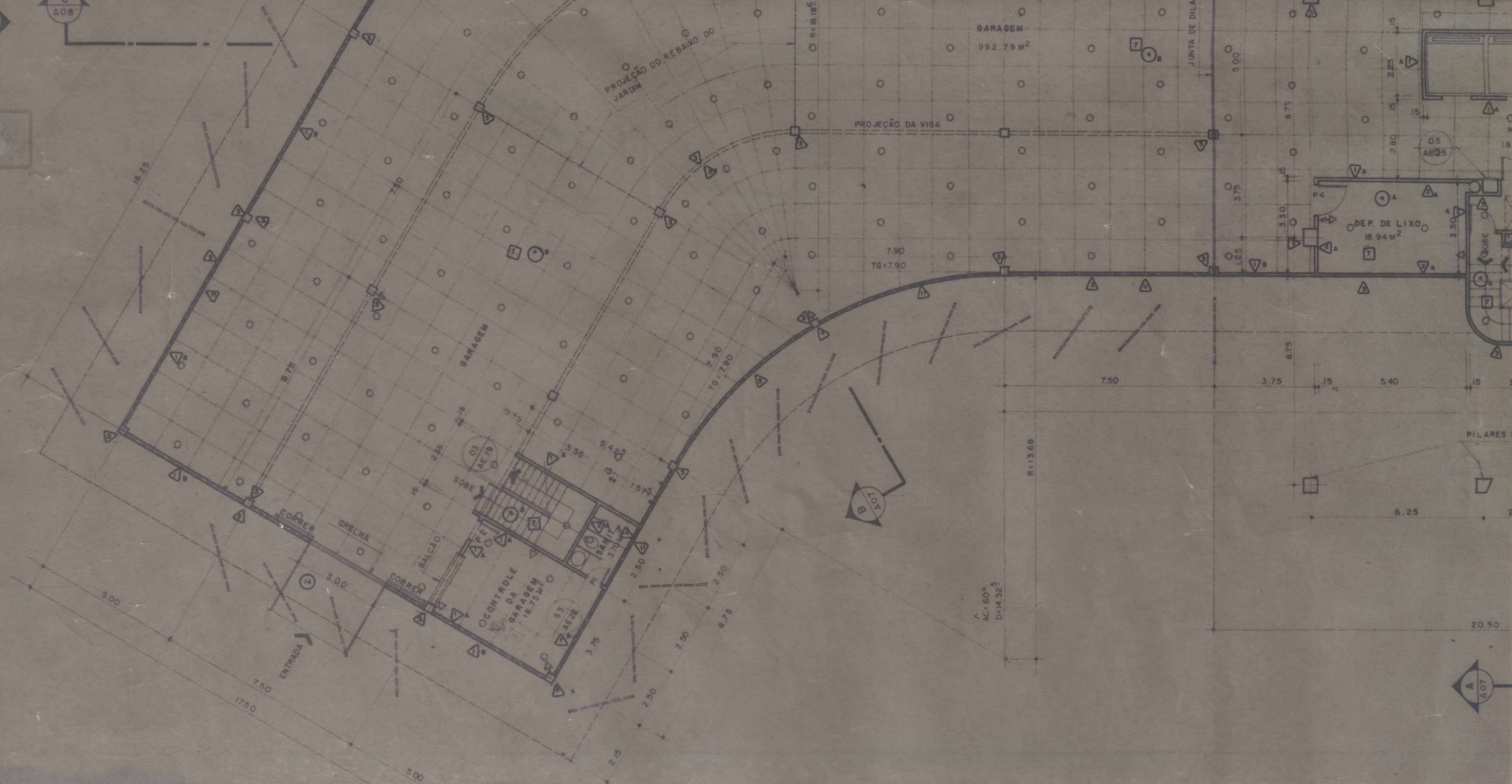

PLANTA BAIXA DO SUB-SOLO
ESC 1:100

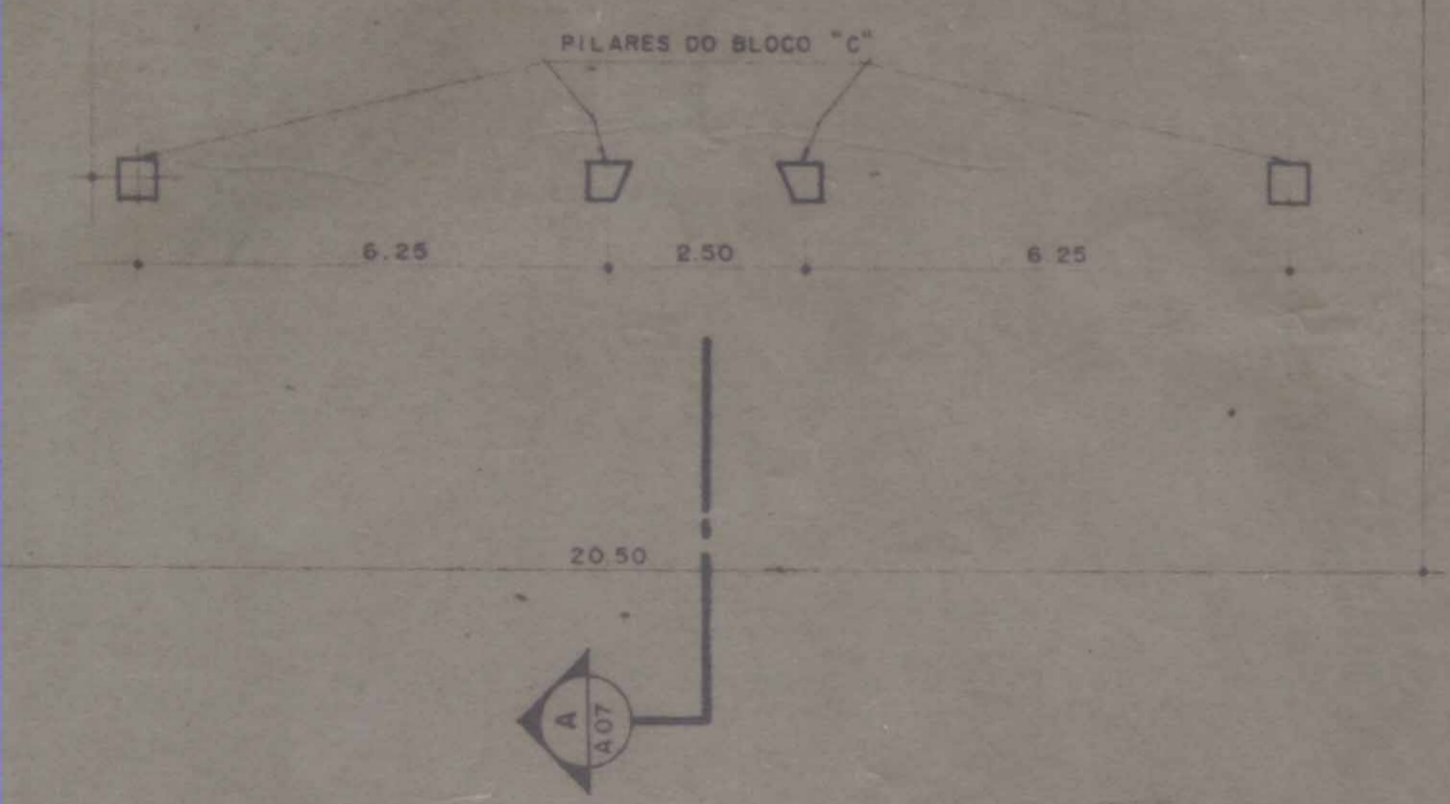
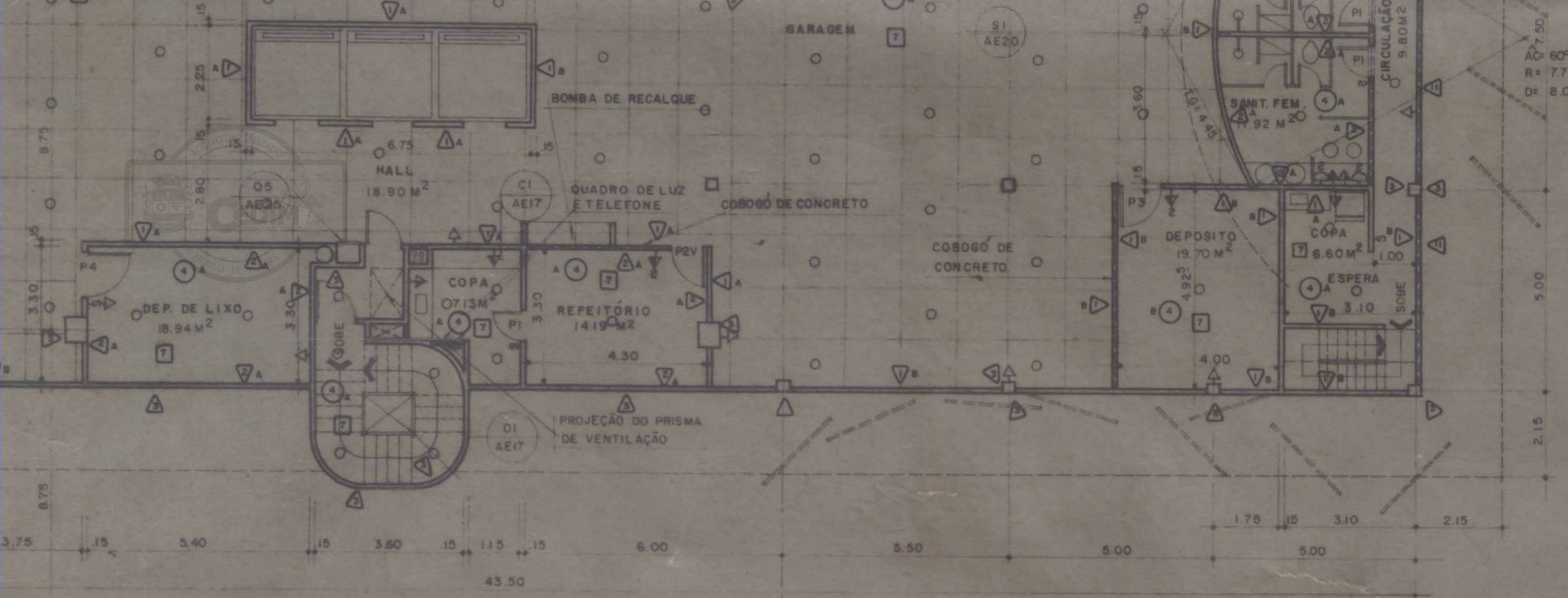

OBS:

- 1 - O NÚMERO DE VAGAS PARA CARROS NA GARAGEM TOTALIZA 48 VAGAS.
- 2 - COM O AUXÍLIO DE UM GARAGISTA ESSE Nº SOBE PARA 59 VAGAS
- 3 - O MÓDULO NORMAL É DE 1.25 ONDE QUALQUER ESTA COTADO NO PROJETO

PORTAS PRANCHA AE35
 P - 60 x 2.10
 PI - 70 x 2.10

P2 - 80 x 2.10
 P2V - 80 x 2.10
 P3 - 100 x 2.20
 P3V - 100 x 2.20
 P4 - 120 x 2.20
 P5 - 280 x 2.80

CONVENÇÕES

△	TOMADA BAIXA	⊙	ARANDELA
▲	TOMADA MEDIA	⊙	INTERRUPTOR
▲	TOMADA ALTA	☎	TELEFONE
▲	TOMADA NO TETO	☎	TELEFONE NO PISO
▲	TOMADA NO PISO		

ÁREA DO PAVIMENTO: 1.412,22 M²

PROJETO	PRODIAN consultores técnicos			
CLIENTE	PREFEITURA MUNICIPAL DE NOVA IGUAÇU			
ASSUNTO	BLOCO B	ESPECIFICAÇÕES		
	PLANTA BAIXA DO SUB-SOLO			
RESPONSÁVEL	_____			
DESENHO	DATA	ESCALA	CONFERIDO	APROVADO
P.C. FREITAS	29 / 07 / 79	1:100	EDNE JASSUI	



PLANTA BAIXA DO SUB-SOLO
ESC 1:100

AC=50°
D=1432.5

R=1366



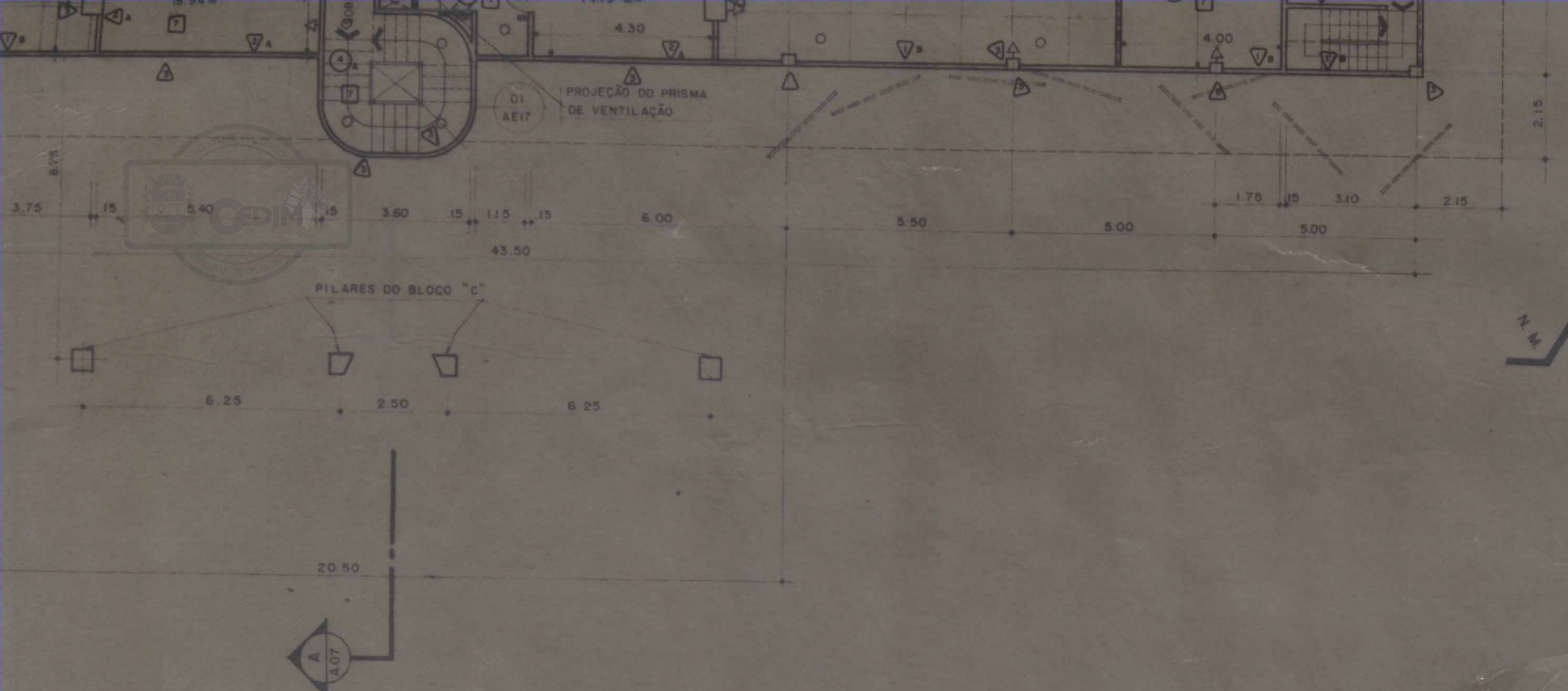

OBS:

- 1 - O NUMERO DE VAGAS PARA CARROS NA GARAGEM TOTALIZA 48 VAGAS.
- 2 - COM O AUXILIO DE UM GARAGISTA ESSE Nº SOBE PARA 59 VAGAS
- 3 - O MODULO NORMAL É DE 1.25 ONDE QUALQUER ESTA COTADO NO PROJETO

- PORTAS PRANCHA AE35
 P - 60 x 2.10
 P1 - 70 x 2.10
 P2 - 80 x 2.10
 P2V - 80 x 2.10
 P3 - 100 x 2.20
 P3V - 100 x 2.20
 P4 - 120 x 2.20
 P5 - 280 x 2.80
- CONVENÇÕES
- △ TOMADA BAIXA
 - ▲ TOMADA MEDIA
 - ▲ TOMADA ALTA
 - ⊙ TOMADA NO TETO
 - ⊙ TOMADA NO PISO
 - ⊙ ARANDELA
 - ⊙ INTERRUPTOR
 - ⊙ TELEFONE
 - ⊙ TELEFONE NO PISO

ÁREA DO PAVIMENTO - 1412,22 M²

PROJETO PRODIAN consultores técnicos				
CLIENTE PREFEITURA MUNICIPAL DE NOVA IGUAÇU				
ASSUNTO BLOCO B		ESPECIFICAÇÕES		
PLANTA BAIXA DO SUB-SOLO				
RESPONSÁVEL _____				
DESENHO	DATA	ESCALA	CONFERIDO	APROVADO
P.C. FREITAS	29/07/79	1:100	<i>Edson Jesus</i>	
OBSERVAÇÕES				
E02				

ACERVO DIGITALIZADO



CEDIM
CENTRO DE DOCUMENTAÇÃO E IMAGEM
INSTITUTO MULTIDISCIPLINAR - UFRJ



ARQUIVO DE PLANTAS