

FICHA DE META DADOS – CEDIM 2020.1	
Nome da Pasta	Arquivo de Plantas da Prefeitura da Cidade de Nova Iguaçu
Autor/Instituição	Secretaria Municipal de Desenvolvimento Urbano - SMDU
Número de Documentos	1
Quantidade e tipo de documentação	Uma planta
Dia/ Mês/Ano	08/08/1979
Série	***
Formato	***
Resumo	O acervo contempla tanto plantas residenciais e comerciais, quanto plantas de loteamento na cidade de Nova Iguaçu na primeira metade do século XX. Depositadas junto a Secretaria Municipal de Infraestrutura-SEMIF/Subsecretaria de Urbanismo de Nova Iguaçu, a documentação possui dados como nome do proprietário, logradouro, dimensões do terreno e profissional responsável pela obra. Dentre as plantas já digitalizadas, está o prédio da câmara Municipal, edificada em 1907 sendo posteriormente ocupado pela Prefeitura Municipal até sua demolição em 1964. Loteamento de bairros inteiros como Austin, Vila Anita e Caiçara. A maior parte da documentação



MINISTÉRIO DA EDUCAÇÃO
UNIVERSIDADE FEDERAL RURAL DO RIO DE JANEIRO
INSTITUTO MULTIDISCIPLINAR – CAMPUS NOVA IGUAÇU
CENTRO DE DOCUMENTAÇÃO E IMAGEM



	encontra-se em bom estado, mas também pode conter marcas de dobraduras e desgaste pelo manuseio contínuo.
Palavras-Chave	Planta; Nova Iguaçu; Paço Municipal;
Notas explicativas	***

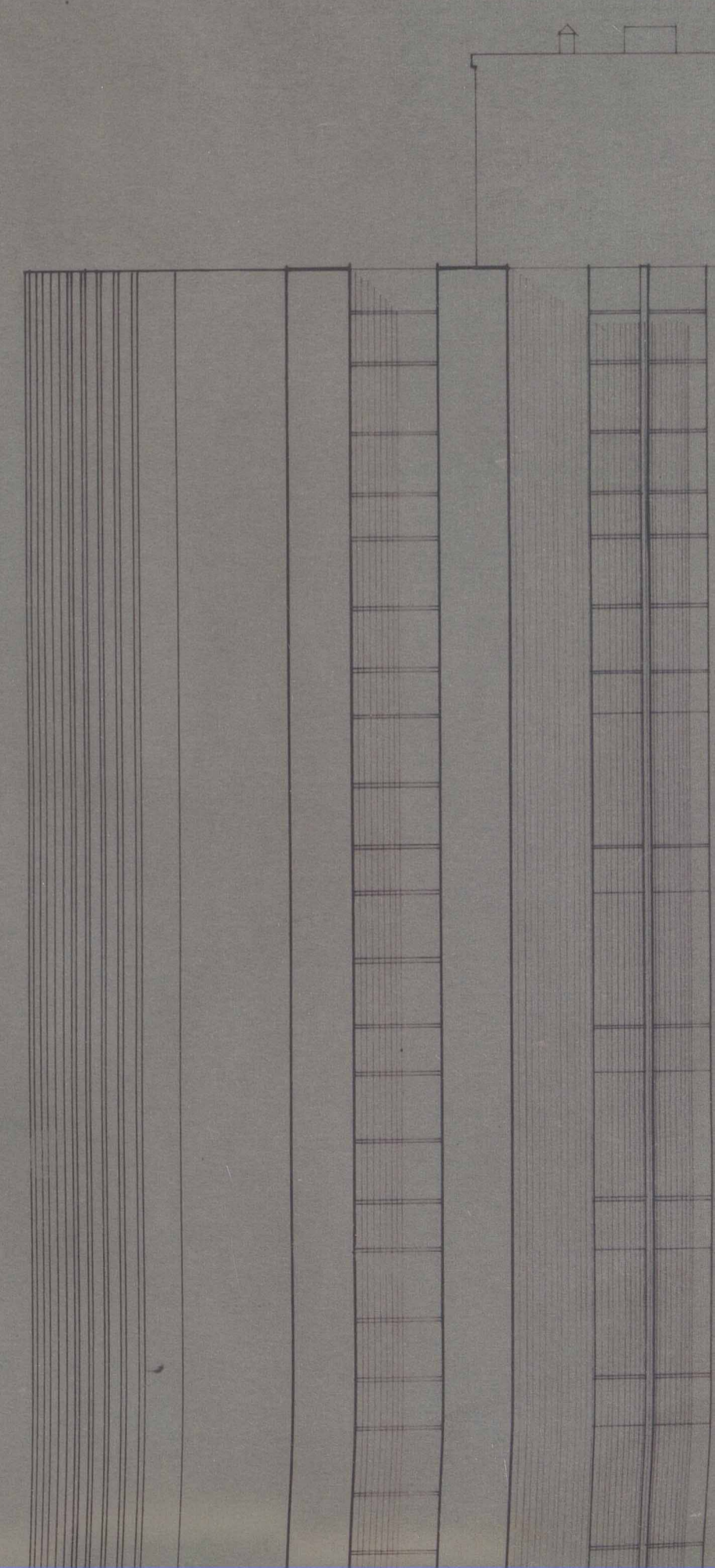

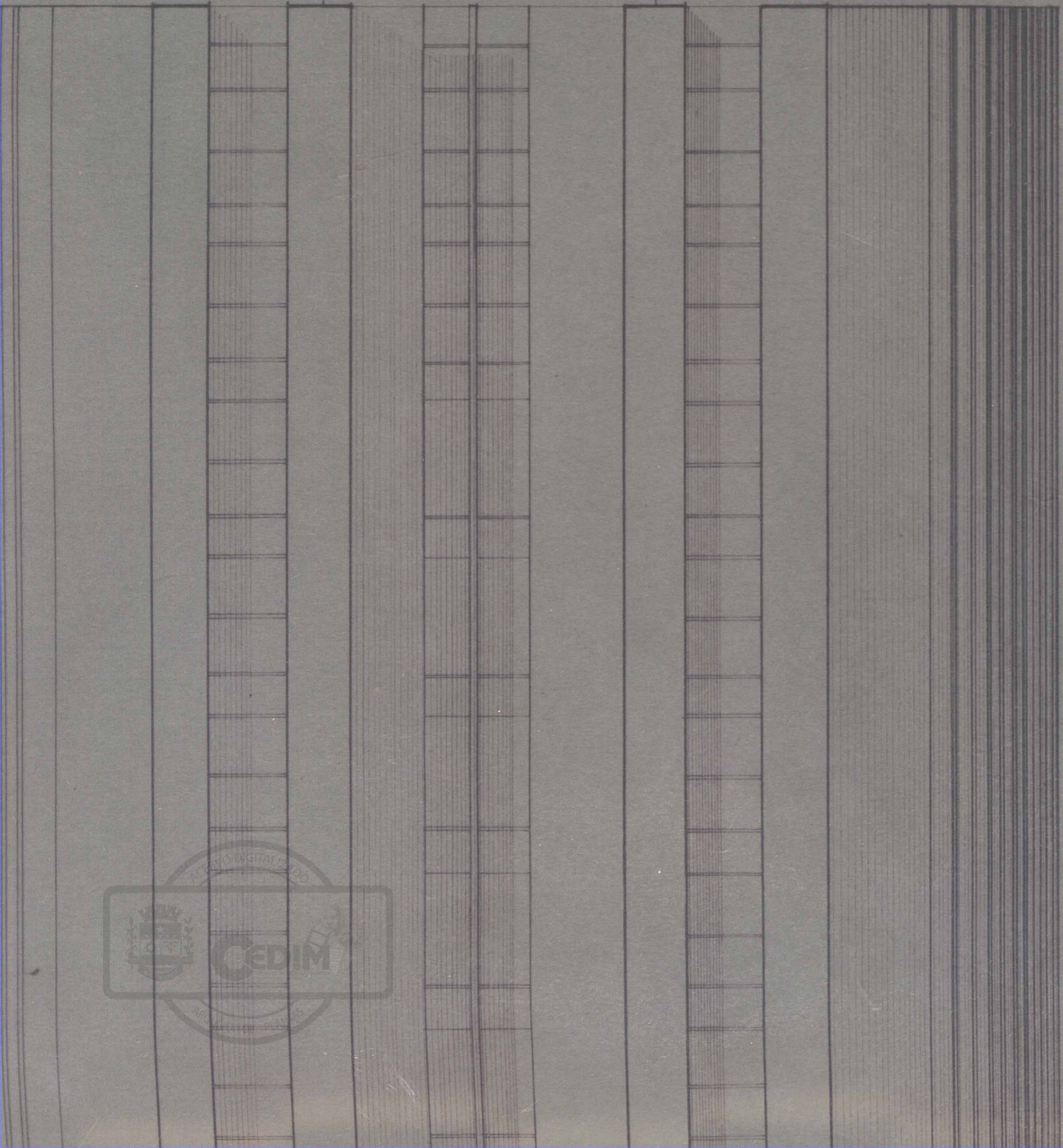
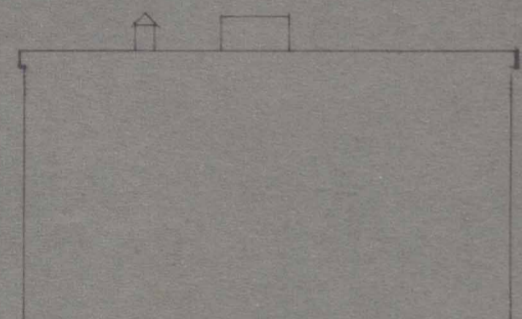
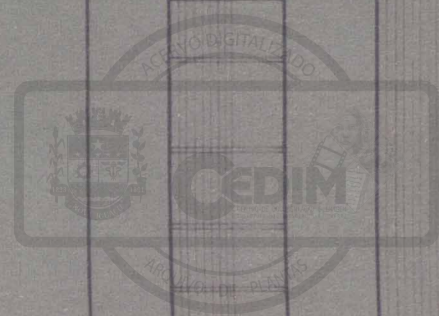

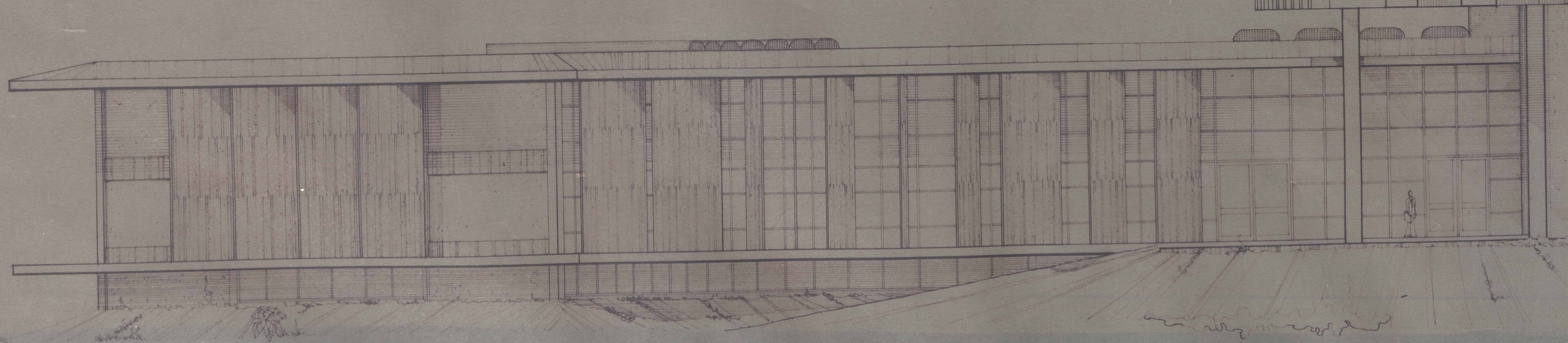

FACHADA B

ESC 1:100



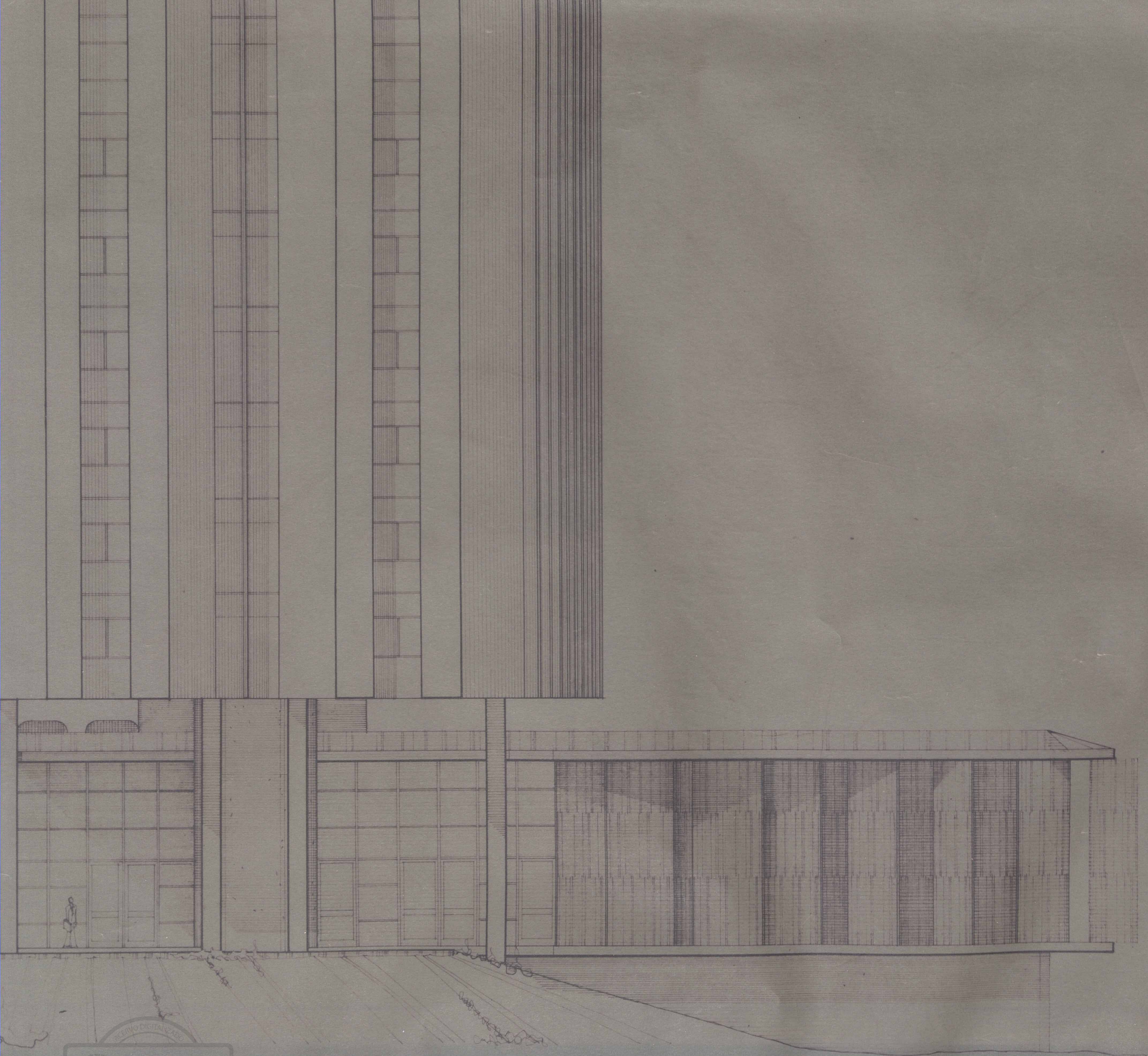

PROJETO **PRÓDIAN** consultores técnicos

CLIENTE PREFEITURA MUNICIPAL DE NOVA IGUAÇU

ASSUNTO **BLOCOS B e C** ARQUITETURA
FACHADA B

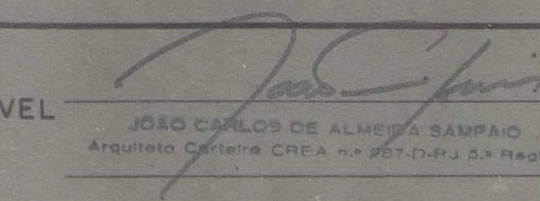
RESPONSÁVEL 
JOSÉ CARLOS DE ALMEIDA SAMPAIO
 Arquiteto Carteira CREA n.º 257.D-RJ 5.º Região

DESENHO	DATA	ESCALA	CONFERIDO	APROVADO
CESAR JASSUI	08/08/79	1:100	<i>[Signature]</i>	

OBSERVAÇÕES:

A09

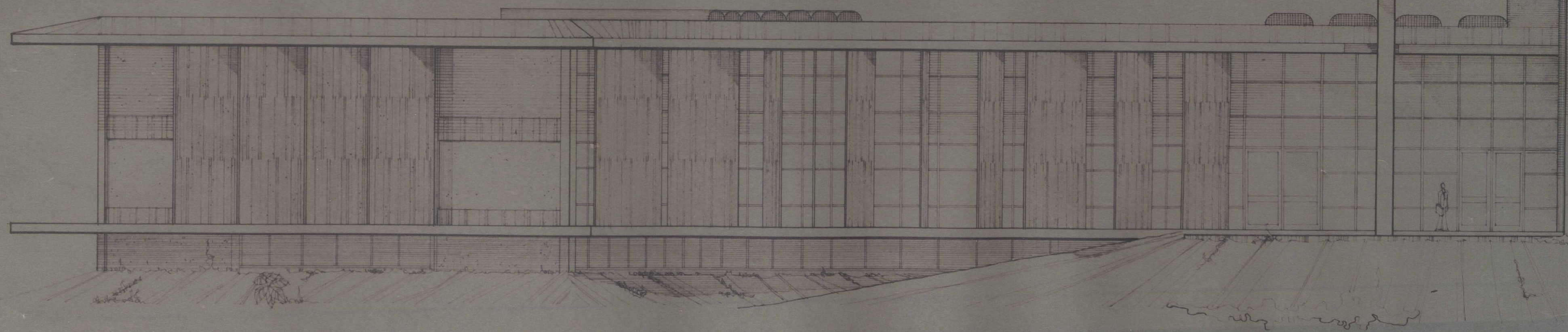

FACHADA B

ESC 1:100



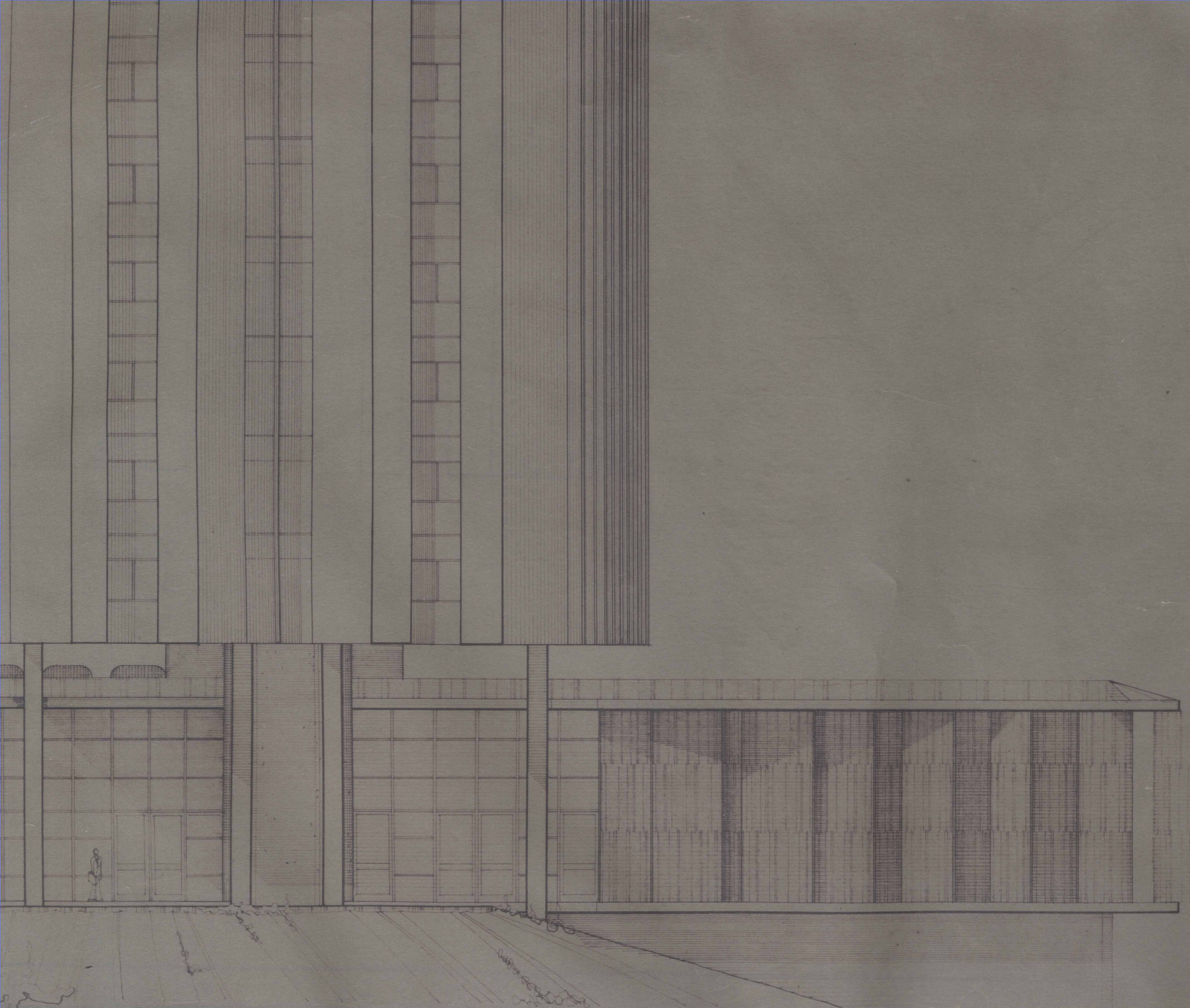

PROJETO **PRÓDIAN** consultores técnicos

CLIENTE PREFEITURA MUNICIPAL DE NOVA IGUAÇU

ASSUNTO BLOCOS B e C ARQUITETURA
FACHADA B

RESPONSÁVEL *José Carlos de Almeida Sampaio*
JOSÉ CARLOS DE ALMEIDA SAMPAIO
Arquiteto CREA n.º 257-D-RJ 3.ª Região

DESENHO	DATA	ESCALA	CONFERIDO	APROVADO
CESAR JASSUI	08/08/79	1:100	<i>[Signature]</i>	

OBSERVAÇÕES:



A09

ACERVO DIGITALIZADO



CEDIM
CENTRO DE DOCUMENTAÇÃO E IMAGEM
INSTITUTO MULTIDISCIPLINAR - UFRRJ



ARQUIVO DE PLANTAS