

FICHA DE META DADOS – CEDIM 2020.1	
Nome da Pasta	Arquivo de Plantas da Prefeitura da Cidade de Nova Iguaçu
Autor/Instituição	Secretaria Municipal de Desenvolvimento Urbano - SMDU
Número de Documentos	1
Quantidade e tipo de documentação	Uma planta
Dia/ Mês/Ano	03/08/1979
Série	***
Formato	***
Resumo	O acervo contempla tanto plantas residenciais e comerciais, quanto plantas de loteamento na cidade de Nova Iguaçu na primeira metade do século XX. Depositadas junto a Secretaria Municipal de Infraestrutura-SEMIF/Subsecretaria de Urbanismo de Nova Iguaçu, a documentação possui dados como nome do proprietário, logradouro, dimensões do terreno e profissional responsável pela obra. Dentre as plantas já digitalizadas, está o prédio da câmara Municipal, edificada em 1907 sendo posteriormente ocupado pela Prefeitura Municipal até sua demolição em 1964. Loteamento de bairros inteiros como Austin, Vila Anita e Caiçara. A maior parte da documentação



MINISTÉRIO DA EDUCAÇÃO
UNIVERSIDADE FEDERAL RURAL DO RIO DE JANEIRO
INSTITUTO MULTIDISCIPLINAR – CAMPUS NOVA IGUAÇU
CENTRO DE DOCUMENTAÇÃO E IMAGEM



	encontra-se em bom estado, mas também pode conter marcas de dobraduras e desgaste pelo manuseio contínuo.
Palavras-Chave	Planta; Nova Iguaçu; Paço Municipal;
Notas explicativas	***

CAIXA D'AGUA

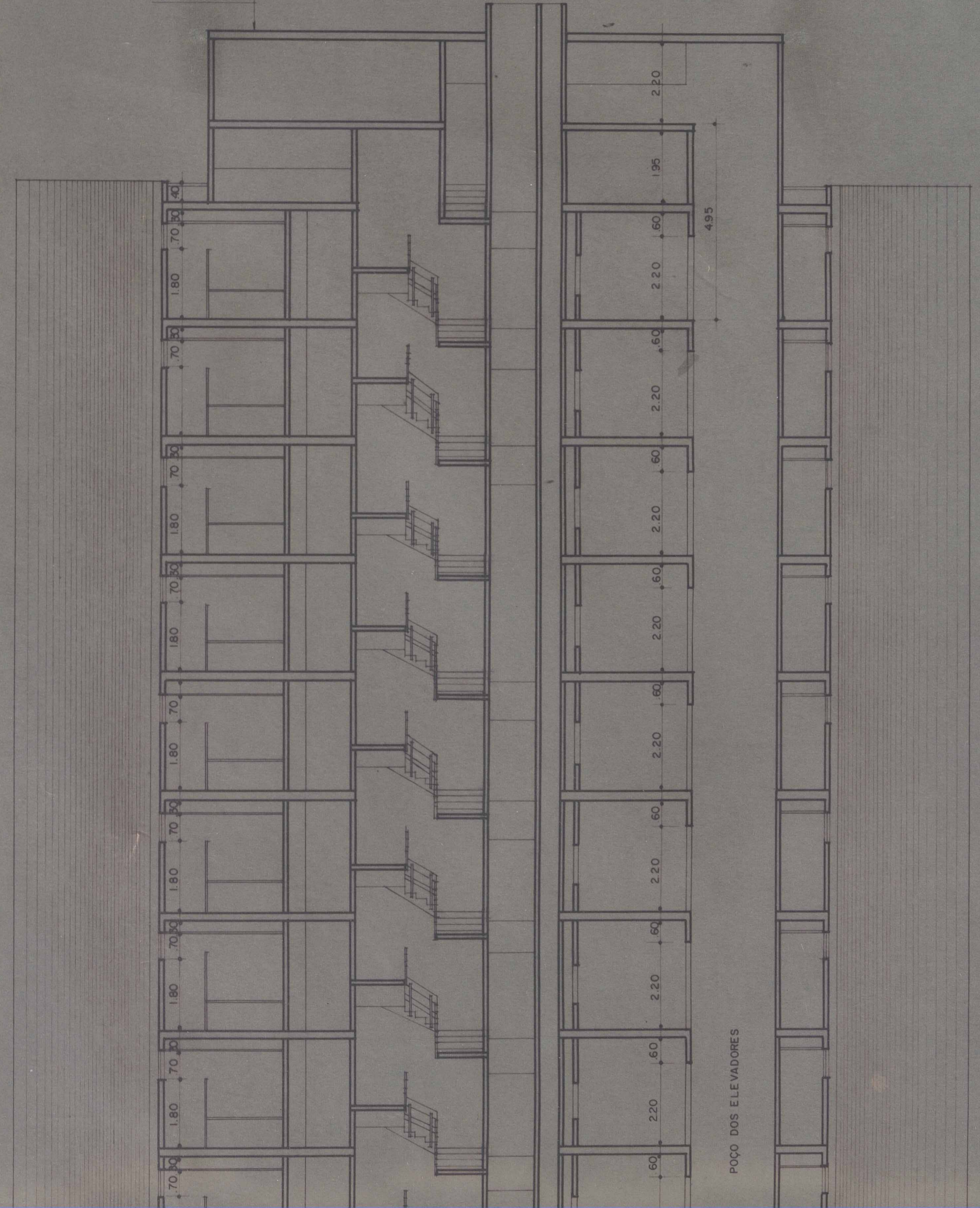

POÇO DOS ELEVADORES



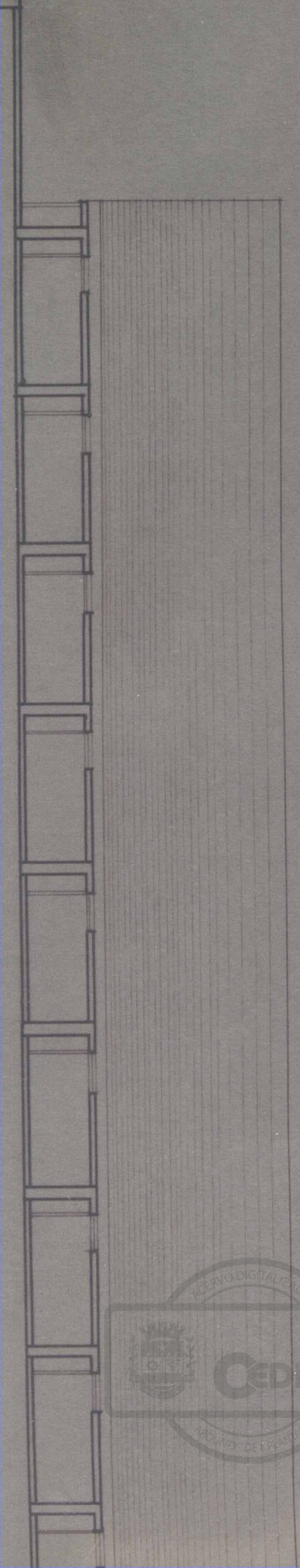

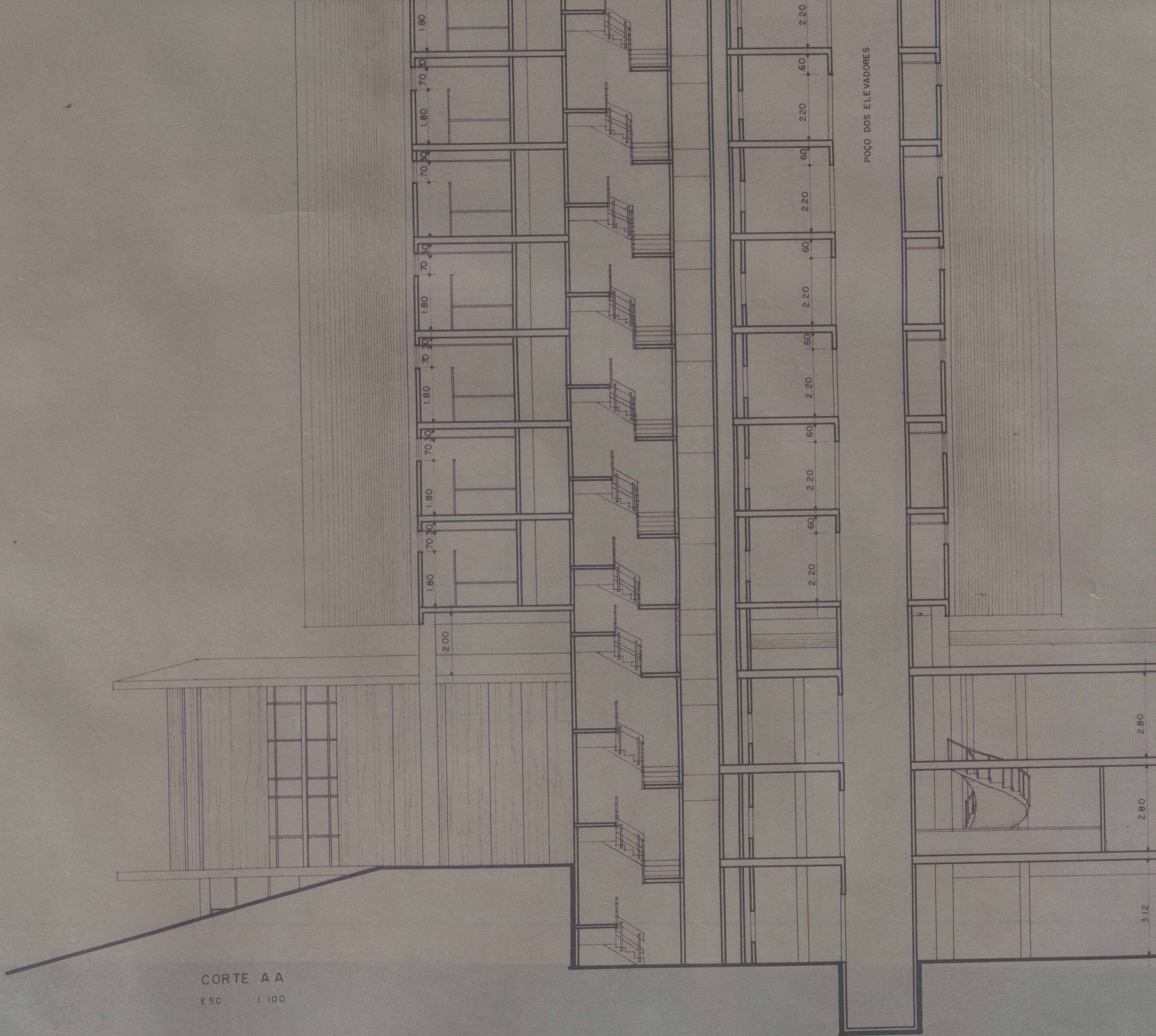

CORTE A A
ESC. 1:100

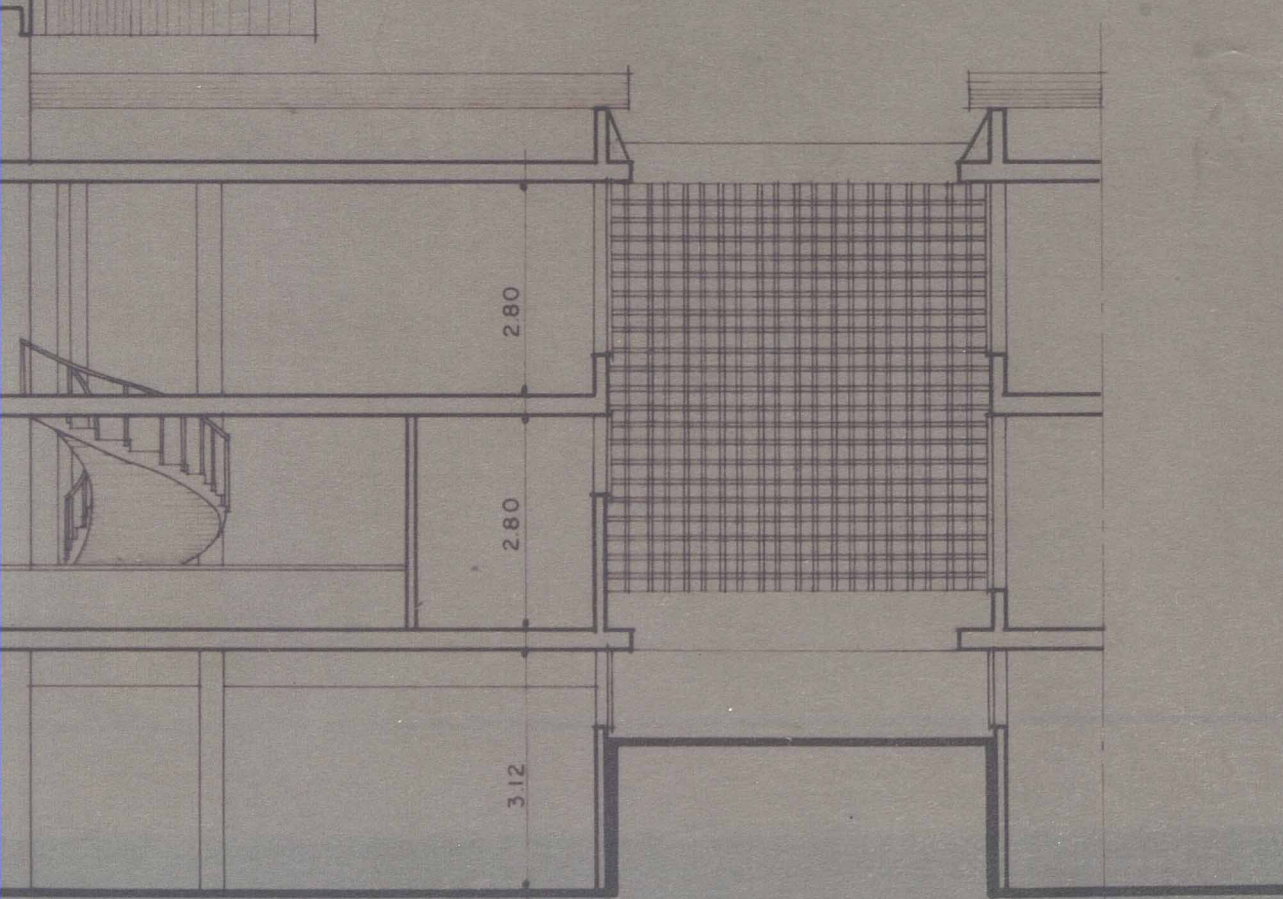

PROJETO PRODIAN consultores técnicos				
CLIENTE PREFEITURA MUNICIPAL DE NOVA IGUAÇU				
ASSUNTO BLOCOS B e C		ARQUITETURA		
CORTE AA DOS BLOCOS B e C				
RESPONSÁVEL <i>João Sampaio</i> <small>JOÃO CARLOS DE SAMPÁIO SAMPÁIO Arquiteto - Carteira CREA n.º 257-D-RJ 5.ª Região.</small>				
DESENHO P. C. FREITAS	DATA 03 / 08 / 79	ESCALA 1 : 100	CONFERIDO	APROVADO
OBSERVAÇÕES:				
<hr/> <hr/> <hr/>				

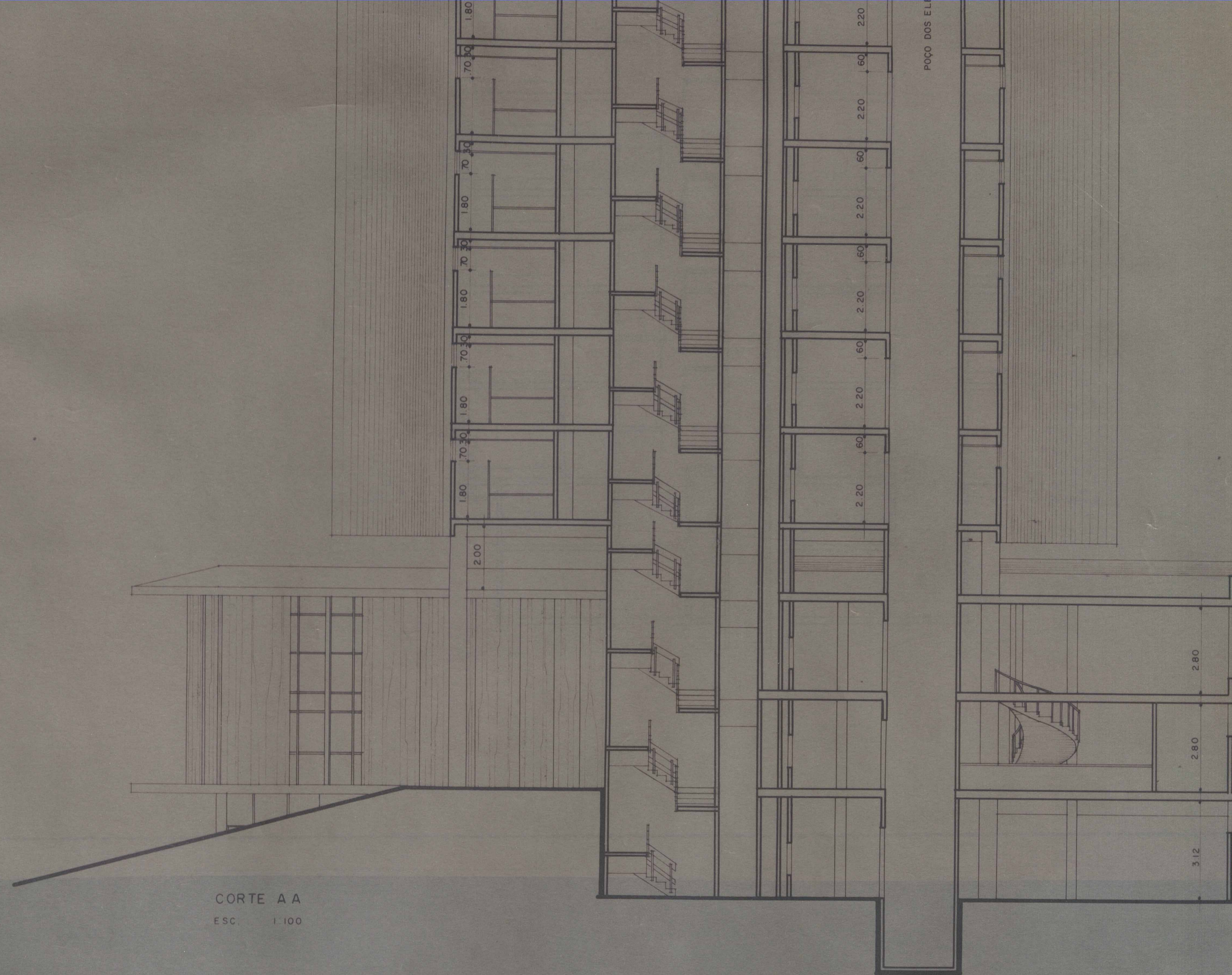

CORTE A A
ESC. 1:100



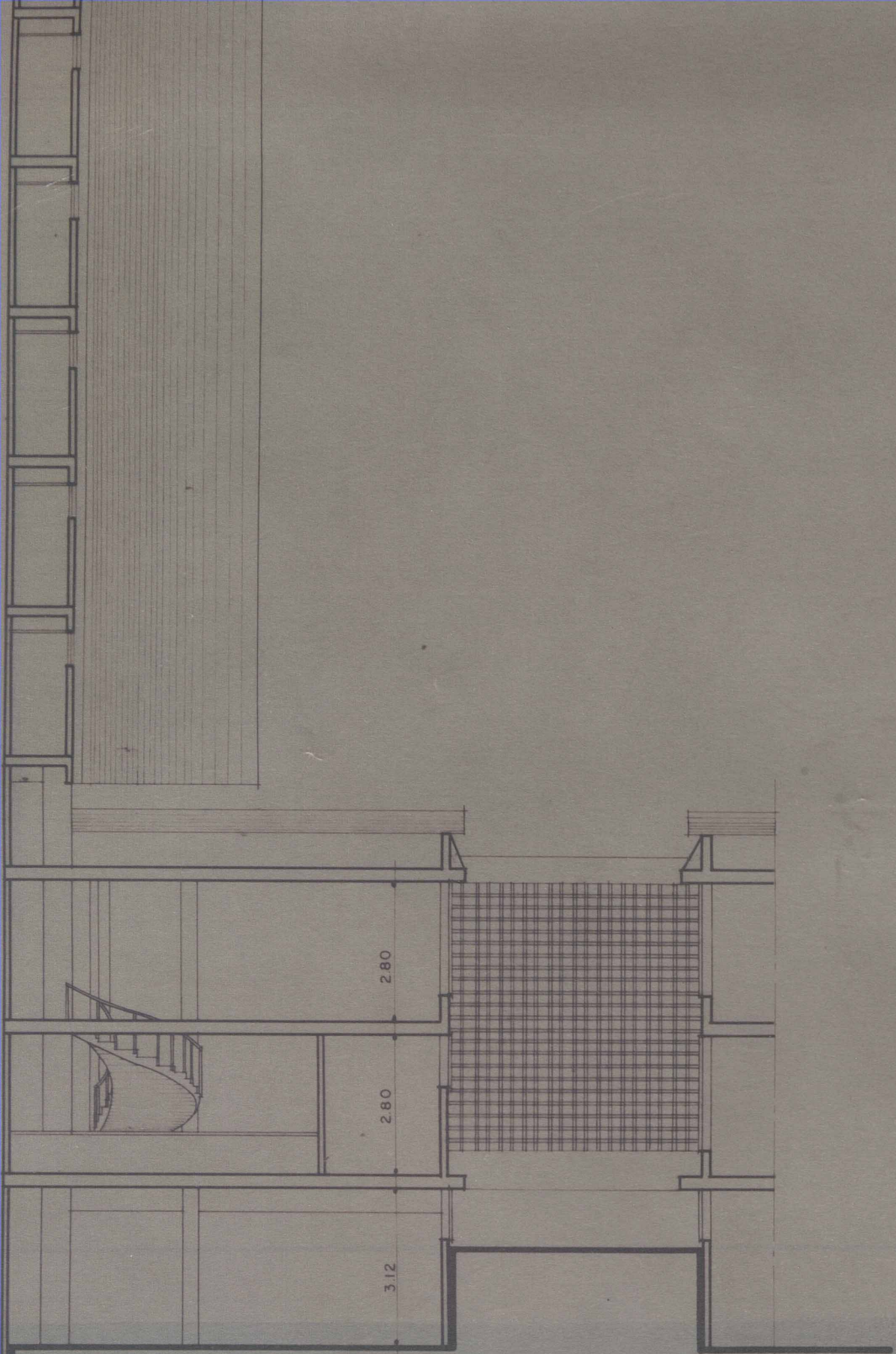

PROJETO **PRÓDIAN** consultores técnicos

CLIENTE PREFEITURA MUNICIPAL DE NOVA IGUAÇU

ASSUNTO **BLOCOS B e C** ARQUITETURA
CORTE AA DOS BLOCOS B e C

RESPONSÁVEL *João Carlos de Almeida Sampaio*
JOÃO CARLOS DE ALMEIDA SAMPAIO
Arquiteto Carteira CREA n.º 267-D/RJ 5.ª Região

DESENHO	DATA	ESCALA	CONFERIDO	APROVADO
P. C. FREITAS	03 / 08 / 79	1 : 100		

OBSERVAÇÕES:

A07



ACERVO DIGITALIZADO



CEDIM
CENTRO DE DOCUMENTAÇÃO E IMAGEM
INSTITUTO MULTIDISCIPLINAR - UFRJ



ARQUIVO DE PLANTAS