

FICHA DE META DADOS – CEDIM 2020.1	
Nome da Pasta	Arquivo de Plantas da Prefeitura da Cidade de Nova Iguaçu
Autor/Instituição	Secretaria Municipal de Desenvolvimento Urbano - SMDU
Número de Documentos	1
Quantidade e tipo de documentação	Uma planta
Dia/ Mês/Ano	16/08/1979
Série	***
Formato	***
Resumo	<p>O acervo contempla tanto plantas residenciais e comerciais, quanto plantas de loteamento na cidade de Nova Iguaçu na primeira metade do século XX. Depositadas junto a Secretaria Municipal de Infraestrutura-SEMIF/Subsecretaria de Urbanismo de Nova Iguaçu, a documentação possui dados como nome do proprietário, logradouro, dimensões do terreno e profissional responsável pela obra. Dentre as plantas já digitalizadas, está o prédio da câmara Municipal, edificada em 1907 sendo posteriormente ocupado pela Prefeitura Municipal até sua demolição em 1964. Loteamento de bairros inteiros como Austin, Vila Anita e Caiçara. A maior parte da documentação</p>



MINISTÉRIO DA EDUCAÇÃO
UNIVERSIDADE FEDERAL RURAL DO RIO DE JANEIRO
INSTITUTO MULTIDISCIPLINAR – CAMPUS NOVA IGUAÇU
CENTRO DE DOCUMENTAÇÃO E IMAGEM



	encontra-se em bom estado, mas também pode conter marcas de dobraduras e desgaste pelo manuseio contínuo.
Palavras-Chave	Planta; Nova Iguaçu; Paço Municipal;
Notas explicativas	***

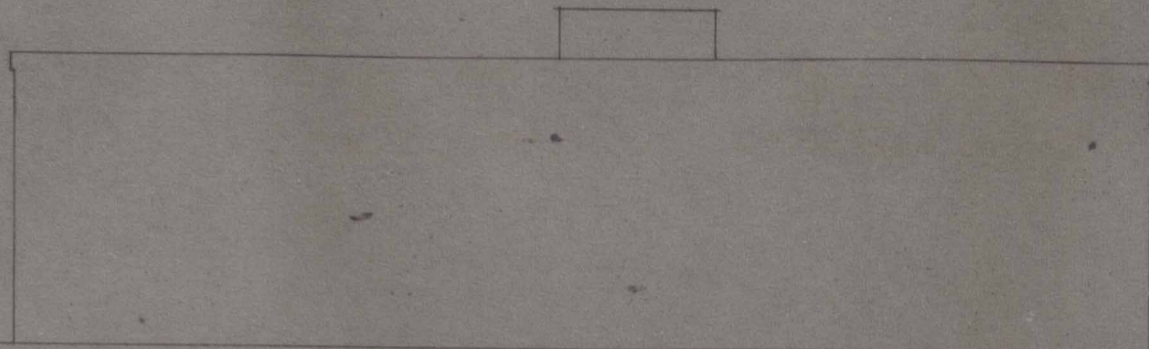



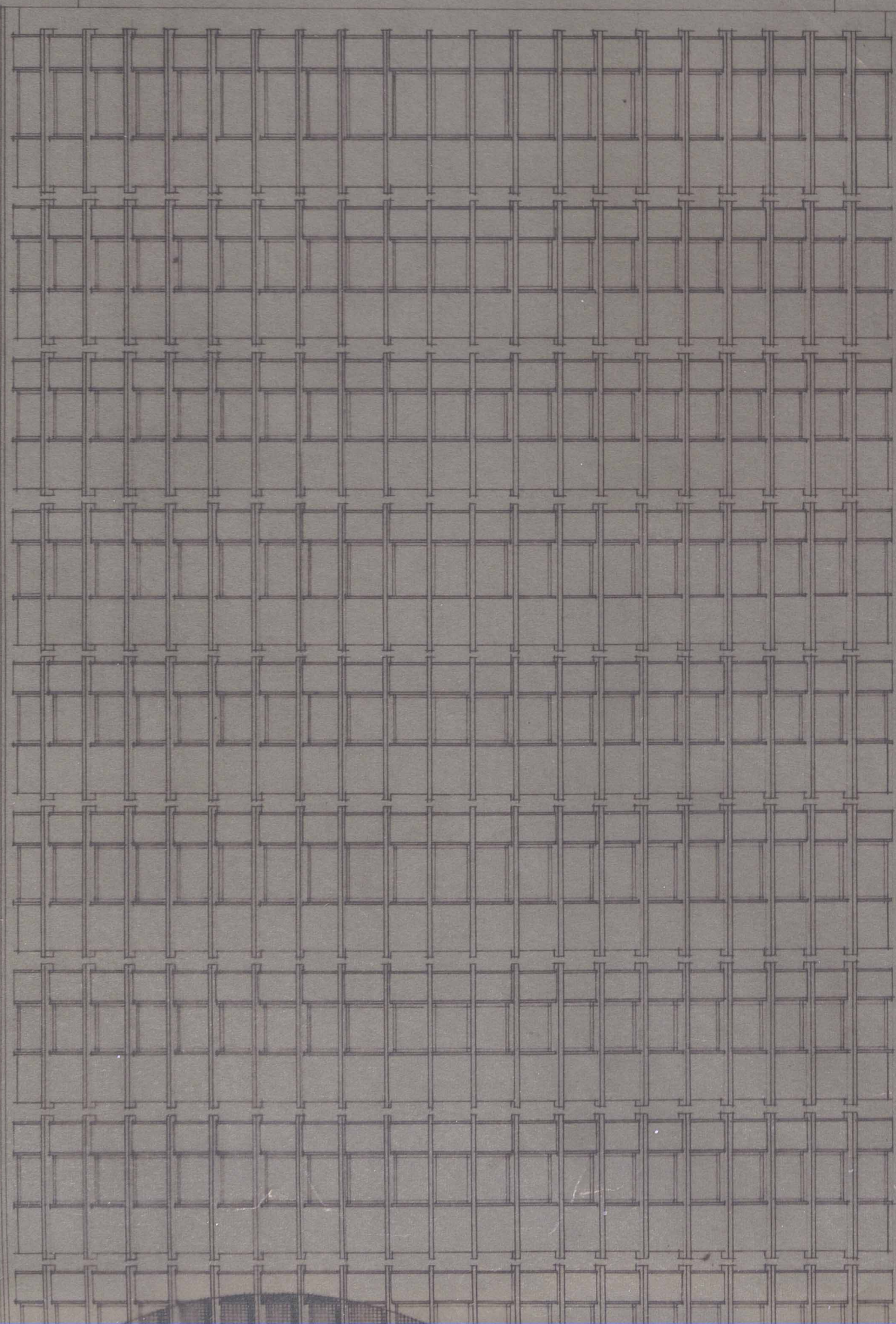

SECRETARIA DE ECONOMIA

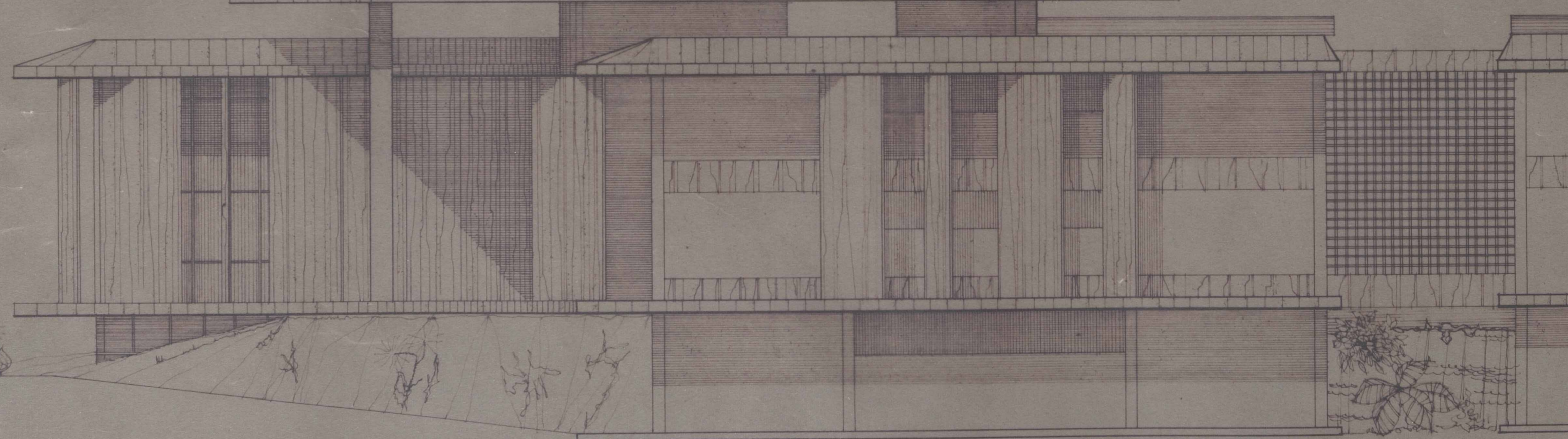
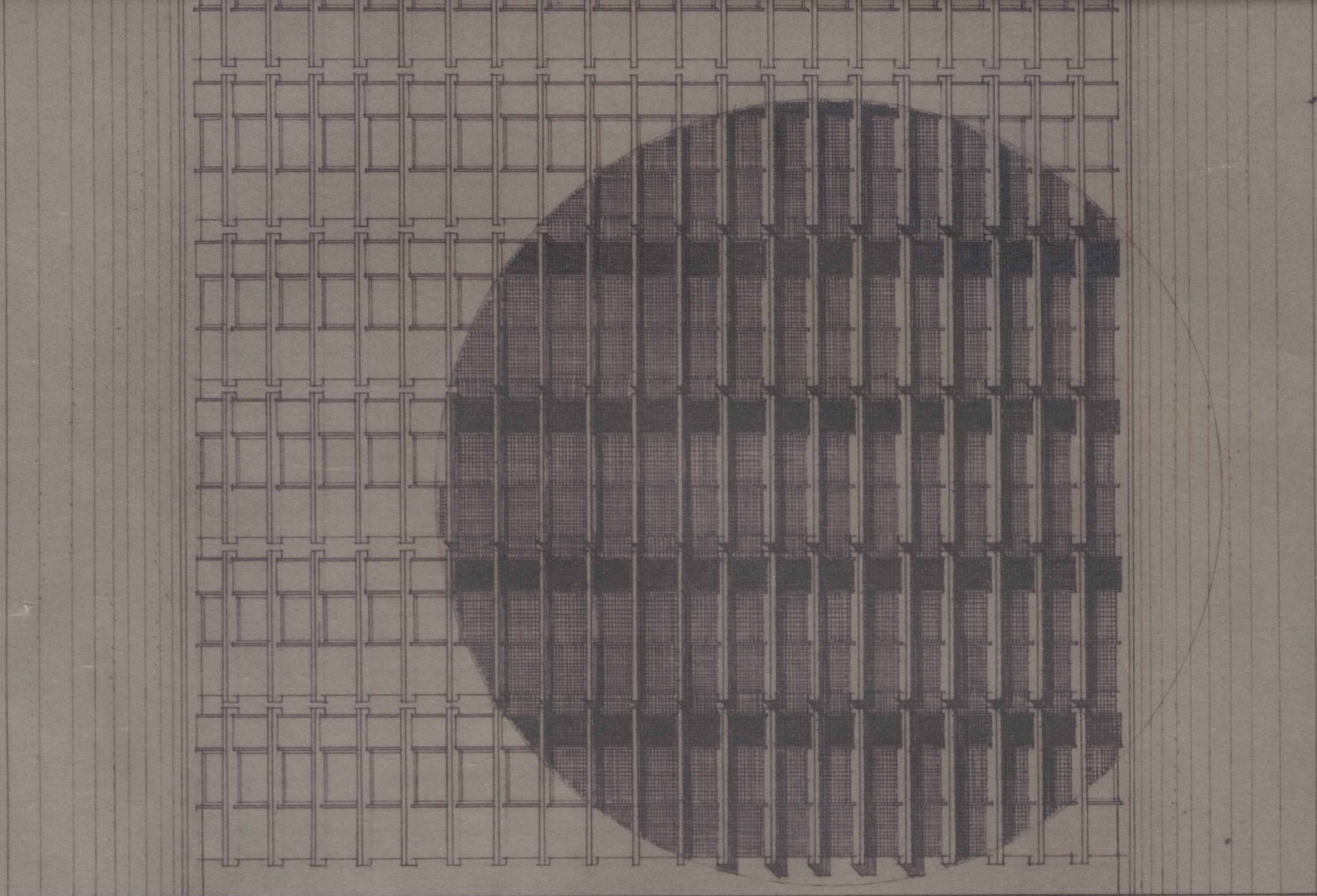

FACHADA A
ESC. 1:100

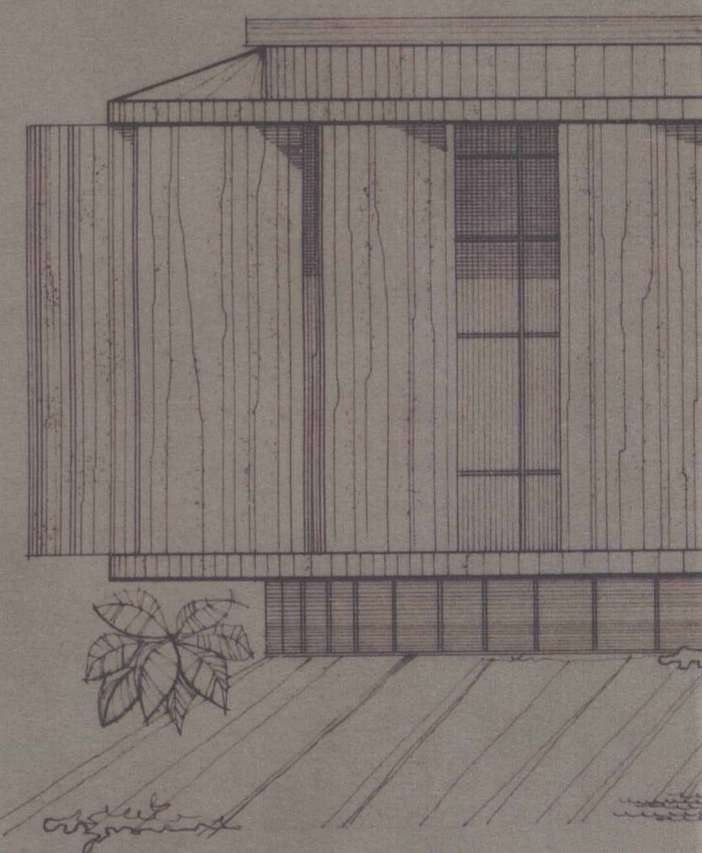

FACHADA C
ESC. 1:100



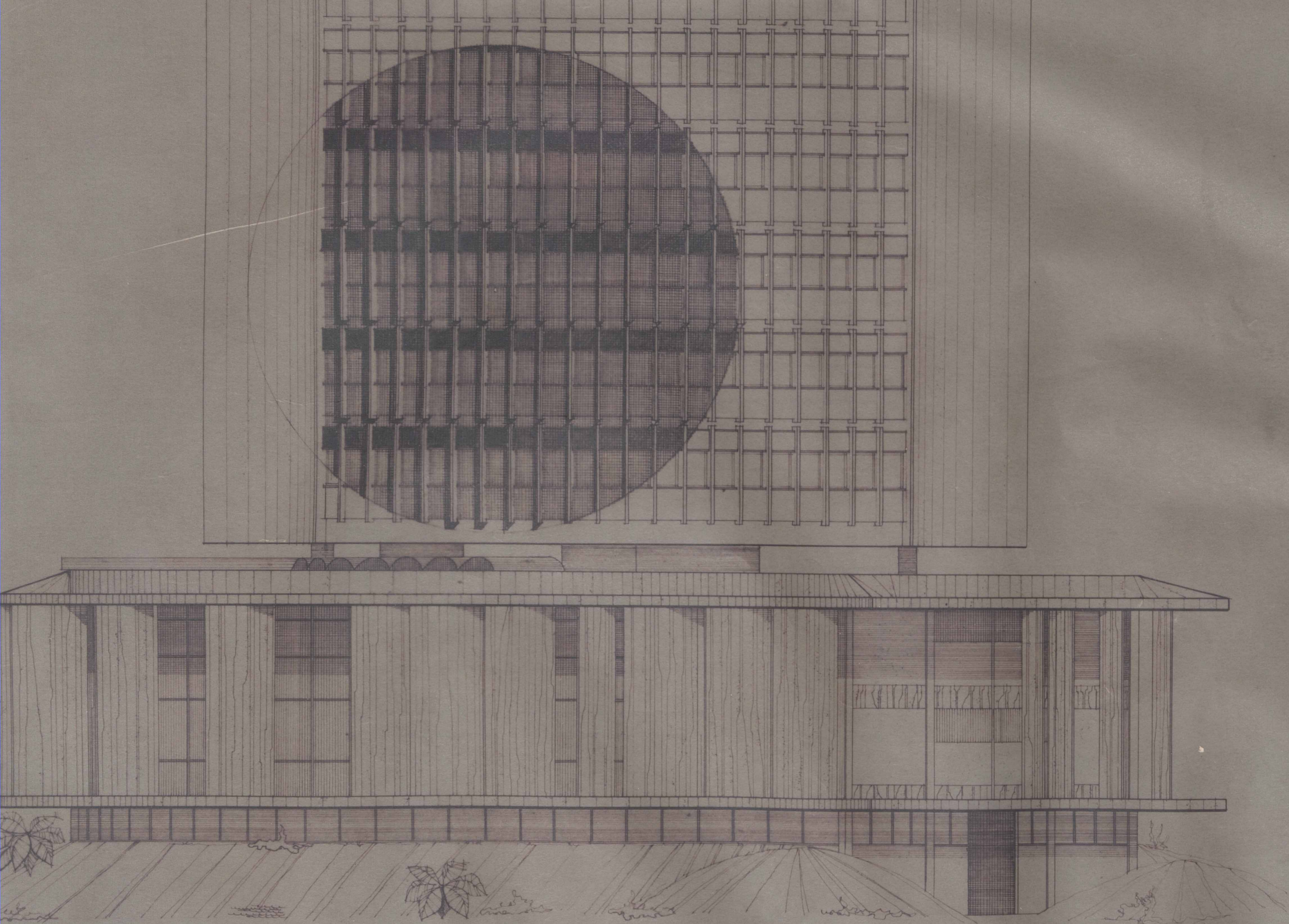

FACHADA C
ESC. 1:100



PROJETO PRODIAN consultores técnicos				
CLIENTE PREFEITURA MUNICIPAL DE NOVA IGUAÇU				
ASSUNTO		BLOCOS B e C		ARQUITETURA
		FACHADAS A e C DOS BLOCOS B e C		
RESPONSÁVEL <i>João Carlos de Almeida Samraio</i> JOÃO CARLOS DE ALMEIDA SAMRAIO Arquiteto Carteira CREA n.º 287-D-RJ 5.ª Região				
DESENHO	DATA	ESCALA	CONFERIDO	APROVADO
P. C. FREITAS	16 / 08 / 79	1:100	<i>[Signature]</i>	
OBSERVAÇÕES: _____ _____ _____ _____ _____				

A10

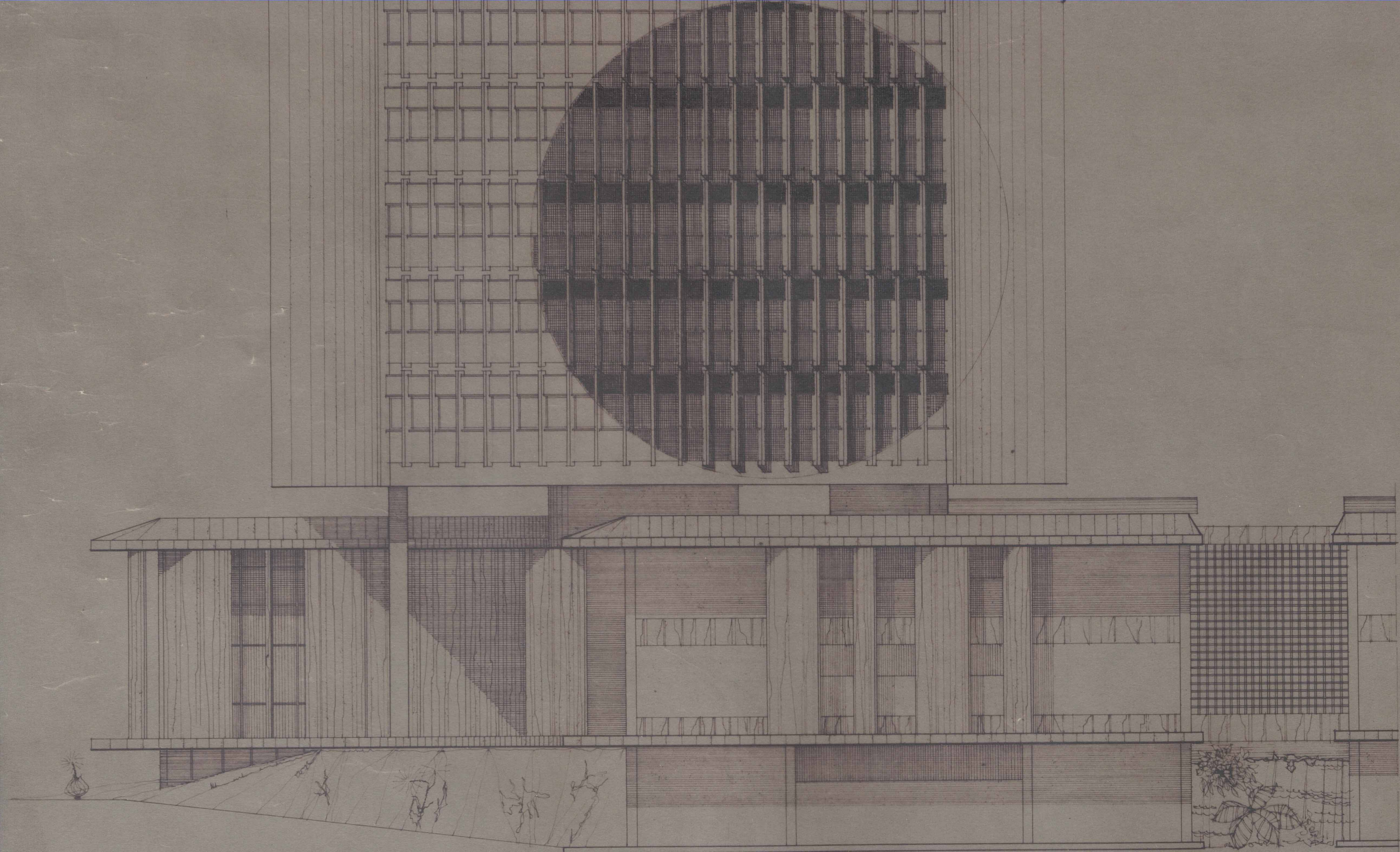

FACHADA A
ESC. 1/100



FACHADA C
ESC. 1/100

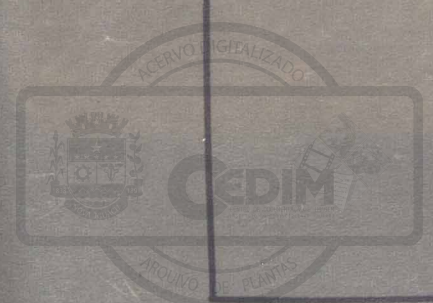

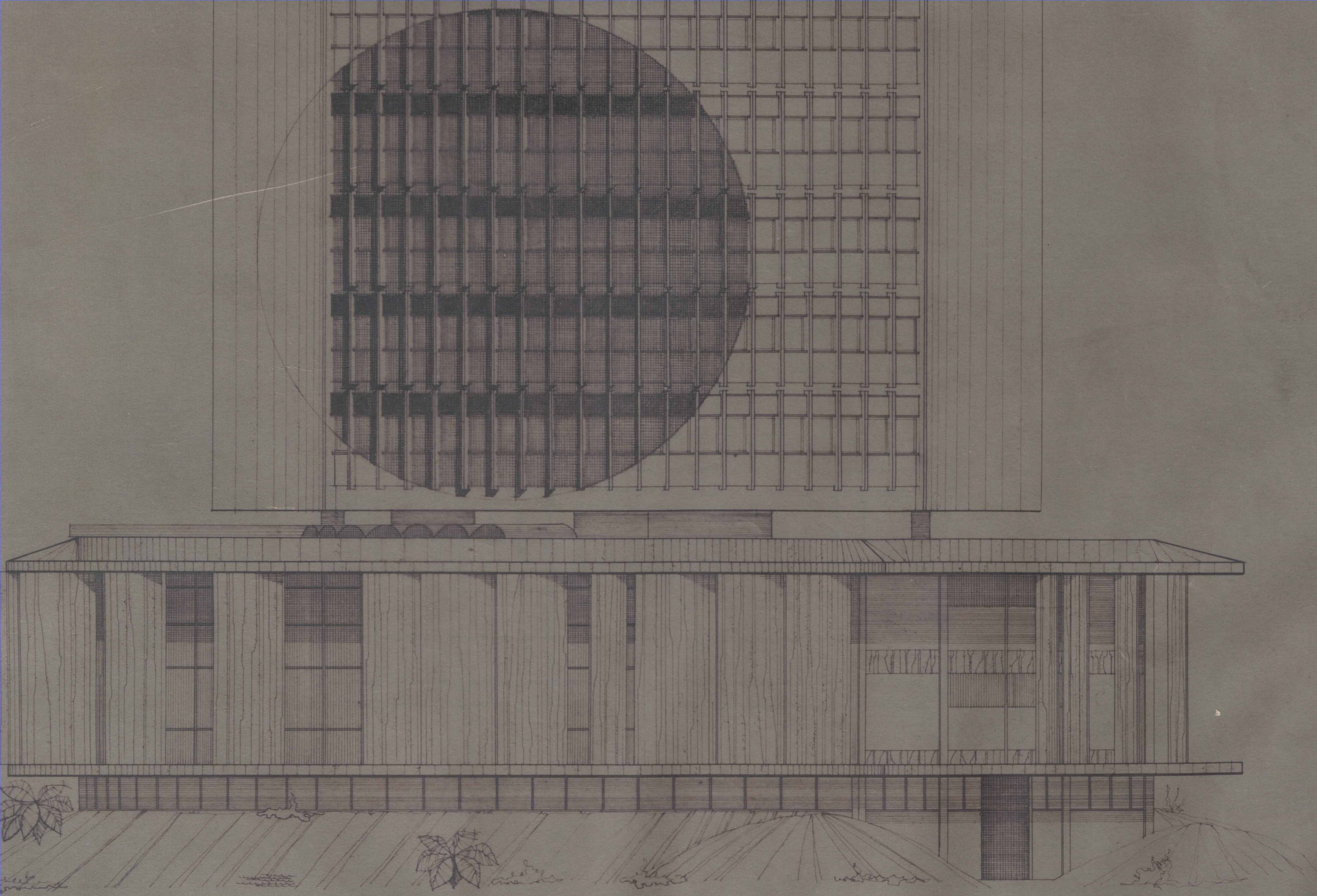



FACHADA C

ESC. 1:100



PROJETO PRÓDIAN consultores técnicos				
CLIENTE PREFEITURA MUNICIPAL DE NOVA IGUAÇU				
ASSUNTO		BLOCOS B e C		ARQUITETURA
		FACHADAS A e C DOS BLOCOS B e C		
RESPONSÁVEL  JOÃO CARLOS DE ALMEIDA SAMPAIO Arquiteto Carteira CREA nº 287-D-RJ, 3ª Região				
DESENHO	DATA	ESCALA	CONFERIDO	APROVADO
P. C. FREITAS	16 / 08 / 79	1:100		
OBSERVAÇÕES: _____ _____ _____ _____ _____				
A10				

ACERVO DIGITALIZADO



CEDIM
CENTRO DE DOCUMENTAÇÃO E IMAGEM
INSTITUTO MULTIDISCIPLINAR - UFRJ



ARQUIVO DE PLANTAS