

FICHA DE META DADOS – CEDIM 2020.1	
Nome da Pasta	Arquivo de Plantas da Prefeitura da Cidade de Nova Iguaçu
Autor/Instituição	Secretaria Municipal de Desenvolvimento Urbano - SMDU
Número de Documentos	1
Quantidade e tipo de documentação	Uma planta
Dia/ Mês/Ano	09/08/1979
Série	***
Formato	***
Resumo	O acervo contempla tanto plantas residenciais e comerciais, quanto plantas de loteamento na cidade de Nova Iguaçu na primeira metade do século XX. Depositadas junto a Secretaria Municipal de Infraestrutura-SEMIF/Subsecretaria de Urbanismo de Nova Iguaçu, a documentação possui dados como nome do proprietário, logradouro, dimensões do terreno e profissional responsável pela obra. Dentre as plantas já digitalizadas, está o prédio da câmara Municipal, edificada em 1907 sendo posteriormente ocupado pela Prefeitura Municipal até sua demolição em 1964. Loteamento de bairros inteiros como Austin, Vila Anita e Caiçara. A maior parte da documentação



MINISTÉRIO DA EDUCAÇÃO
UNIVERSIDADE FEDERAL RURAL DO RIO DE JANEIRO
INSTITUTO MULTIDISCIPLINAR – CAMPUS NOVA IGUAÇU
CENTRO DE DOCUMENTAÇÃO E IMAGEM



	encontra-se em bom estado, mas também pode conter marcas de dobraduras e desgaste pelo manuseio contínuo.
Palavras-Chave	Planta; Nova Iguaçu; Paço Municipal;
Notas explicativas	***

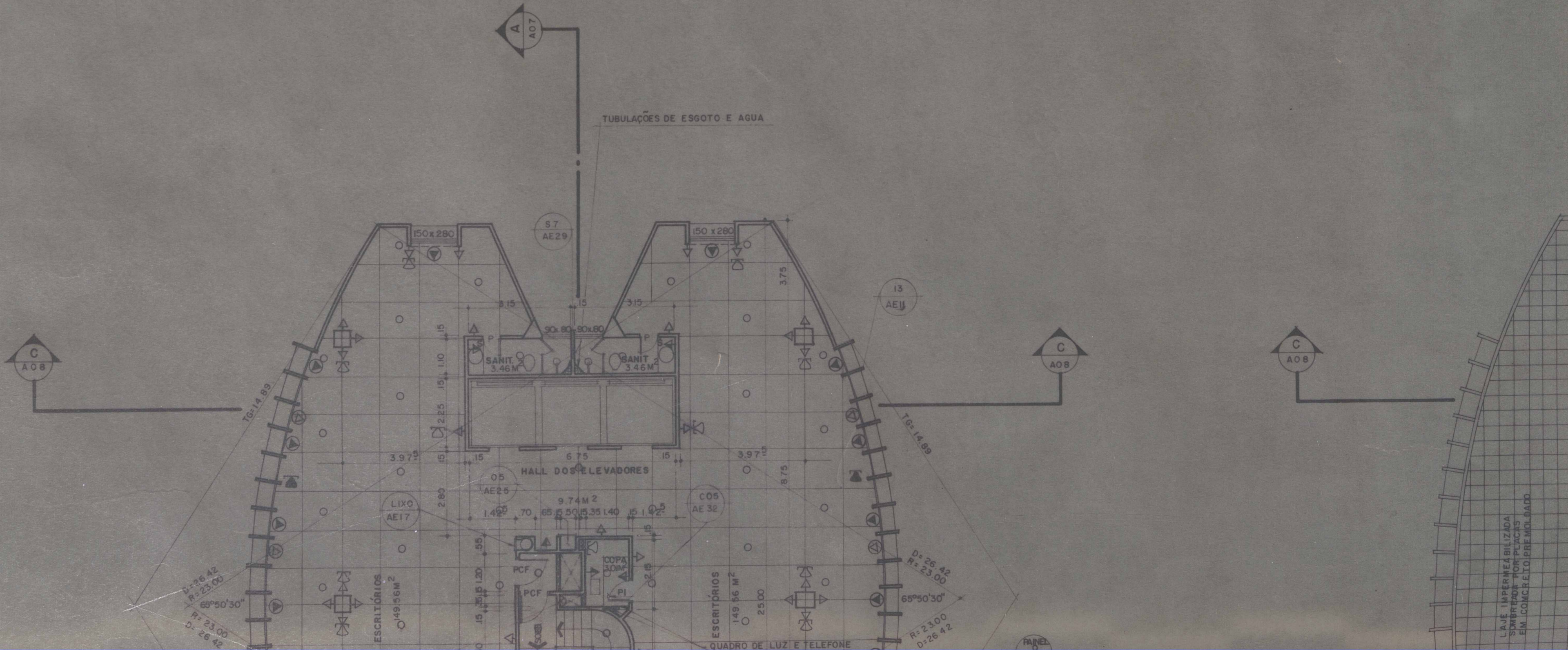

L.A.J.E. IMPERMEABILIZADA
SOMBRILHO POR PLACAS
EM CONCRETO REFORÇADO

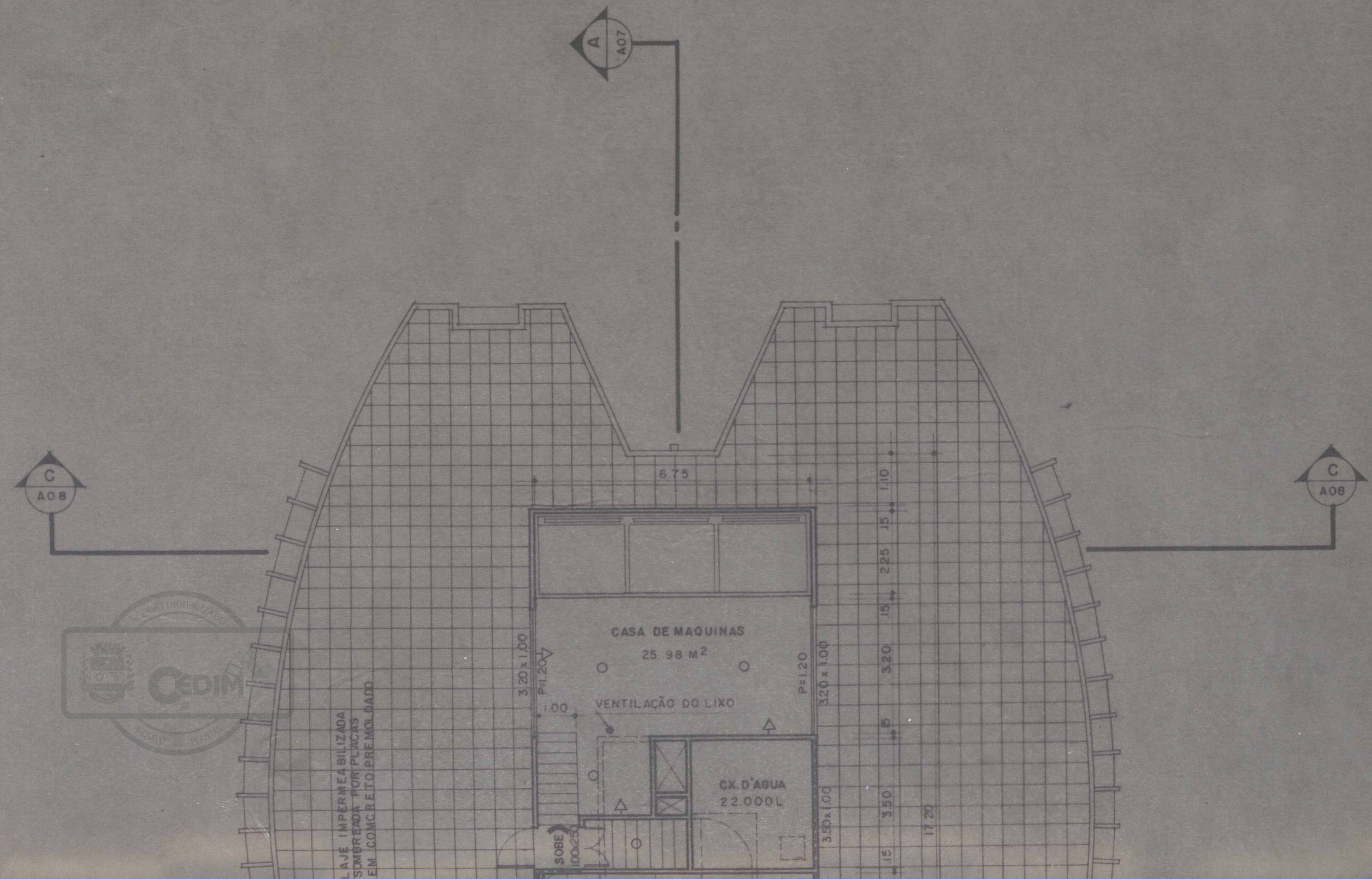

LAJE IMPERMEABILIZADA
SOMBRADA POR PLACAS
EM CONCR. E TO. PREMOLDADA

SOBRE
100cm

OBS:
P - 60 x 2.10
P1 - 70 x 2.10
P2 - 80 x 2.10

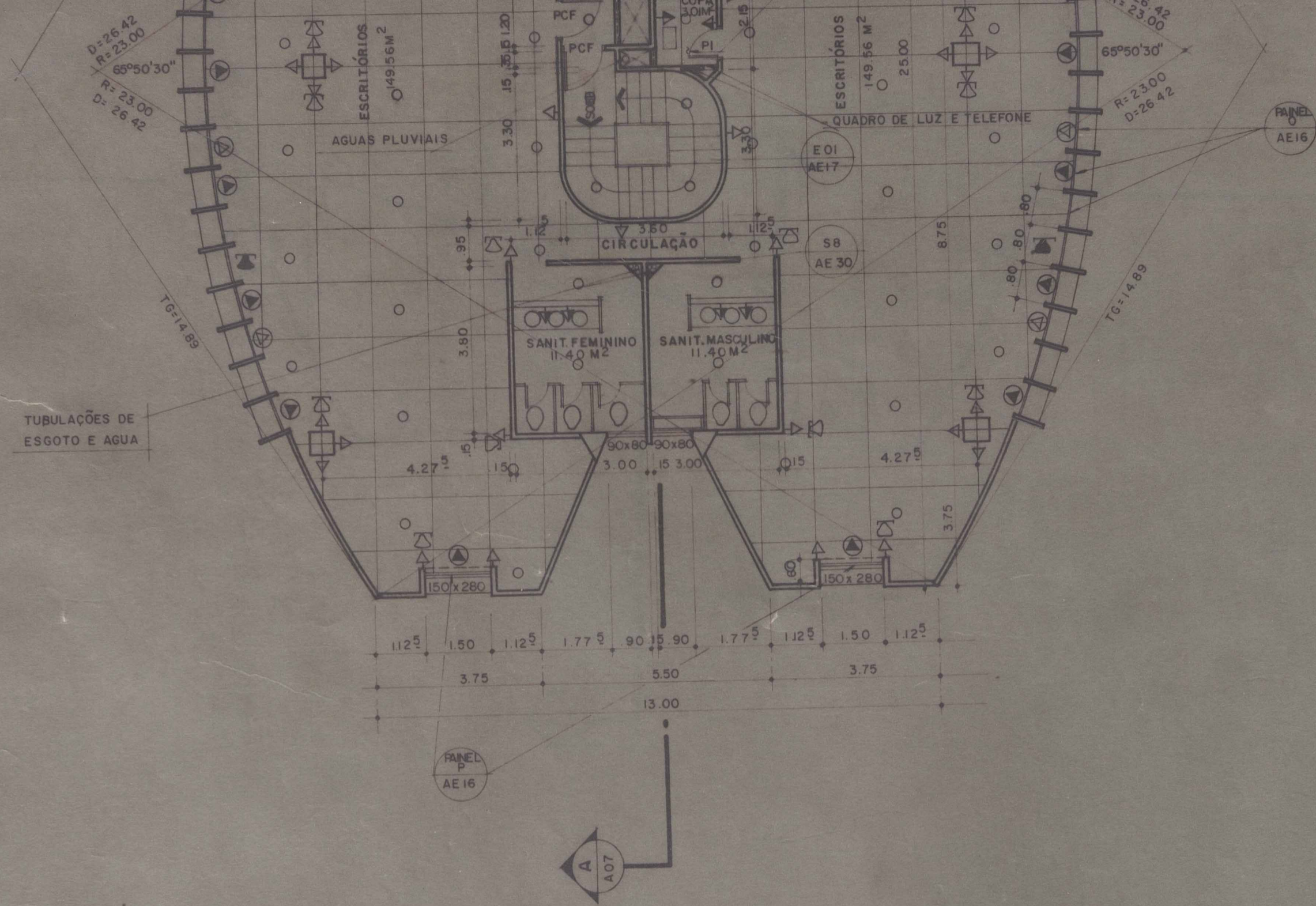

PLANTA BAIXA DO PAV. TIPO
 ESC 1:100



LAJE IMPERMEABILIZADA EM CONCRETO

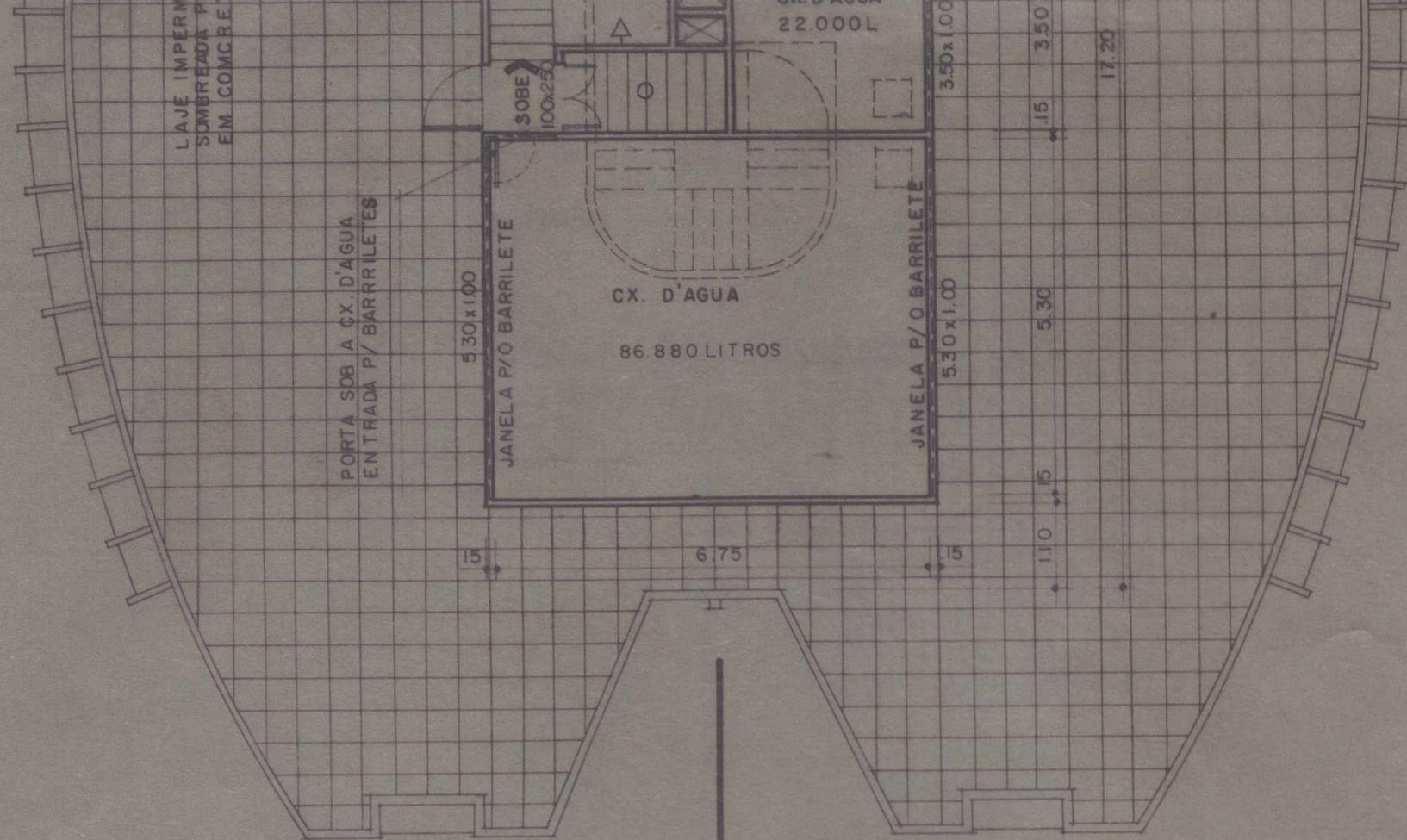

COBERTURA
ESC 1:100

OBS:

- P - 60 x 2.10
- P1 - 70 x 2.10
- P2 - 80 x 2.10
- P3 - 1.00 x 2.20
- P4 - 1.20 x 2.20
- P5 - 2.80 x 2.80

CONVENÇÕES

- PONTO DE LUZ
- △ TOMADA BAIXA
- ▲ TOMADA MEDIA
- ▲ TOMADA ALTA
- ⊙ TOMADA NO TETO
- ⊙ TOMADA NO PISO
- ⊕ ARANDELA
- § INTERRUPTOR
- ☎ TELEFONE
- ☎ TELEFONE NO PISO

ÁREA DO PAVIMENTO TIPO - 448.70 M²

PROJETO PRODIAN consultores técnicos				
CLIENTE PREFEITURA MUNICIPAL DE NOVA IGUAÇU				
ASSUNTO BLOCO C		ARQUITETURA		
PLANTA BAIXA DO PAV. TIPO COBERTURA				
RESPONSÁVEL JOÃO CARLOS DE ALMEIDA SAMPAIO ARQUITETO CREA RJ Nº 14.147/00-1				
DESENHO	DATA	ESCALA	CONFERIDO	APROVADO
P. C. FREITAS	09/08/79	1:100		
OBSERVAÇÕES:				
A 06				



ACERVO DIGITALIZADO



CEDIM
CENTRO DE DOCUMENTAÇÃO E IMAGEM
INSTITUTO MULTIDISCIPLINAR - UFRRJ



ARQUIVO DE PLANTAS