

FICHA DE META DADOS – CEDIM 2020.1	
Nome da Pasta	Arquivo de Plantas da Prefeitura da Cidade de Nova Iguaçu
Autor/Instituição	Secretaria Municipal de Desenvolvimento Urbano - SMDU
Número de Documentos	1
Quantidade e tipo de documentação	Uma planta
Dia/ Mês/Ano	29/07/1979
Série	***
Formato	***
Resumo	O acervo contempla tanto plantas residenciais e comerciais, quanto plantas de loteamento na cidade de Nova Iguaçu na primeira metade do século XX. Depositadas junto a Secretaria Municipal de Infraestrutura-SEMIF/Subsecretaria de Urbanismo de Nova Iguaçu, a documentação possui dados como nome do proprietário, logradouro, dimensões do terreno e profissional responsável pela obra. Dentre as plantas já digitalizadas, está o prédio da câmara Municipal, edificada em 1907 sendo posteriormente ocupado pela Prefeitura Municipal até sua demolição em 1964. Loteamento de bairros inteiros como Austin, Vila Anita e Caiçara. A maior parte da documentação



MINISTÉRIO DA EDUCAÇÃO
UNIVERSIDADE FEDERAL RURAL DO RIO DE JANEIRO
INSTITUTO MULTIDISCIPLINAR – CAMPUS NOVA IGUAÇU
CENTRO DE DOCUMENTAÇÃO E IMAGEM



	encontra-se em bom estado, mas também pode conter marcas de dobraduras e desgaste pelo manuseio contínuo.
Palavras-Chave	Planta; Nova Iguaçu; Paço Municipal;
Notas explicativas	***

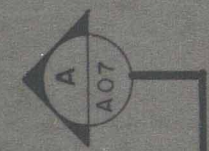

SUB-SOLO BLOCO "A"

DEPÓSITO DE GAS
4,50x1,00
VENEZIANA

DEPÓSITO DO B
20,02 M²

BOMBA

CISTERNA
75.000 LT

PROJEÇÃO DO TETO
REBAIXADO

GARAGEM
992,79 M²

PROJEÇÃO DO REBAIXO DO
JARDIM

DEP. DE LIXO
18,94 M²

05
AE05

HAL
18,90

GUBE

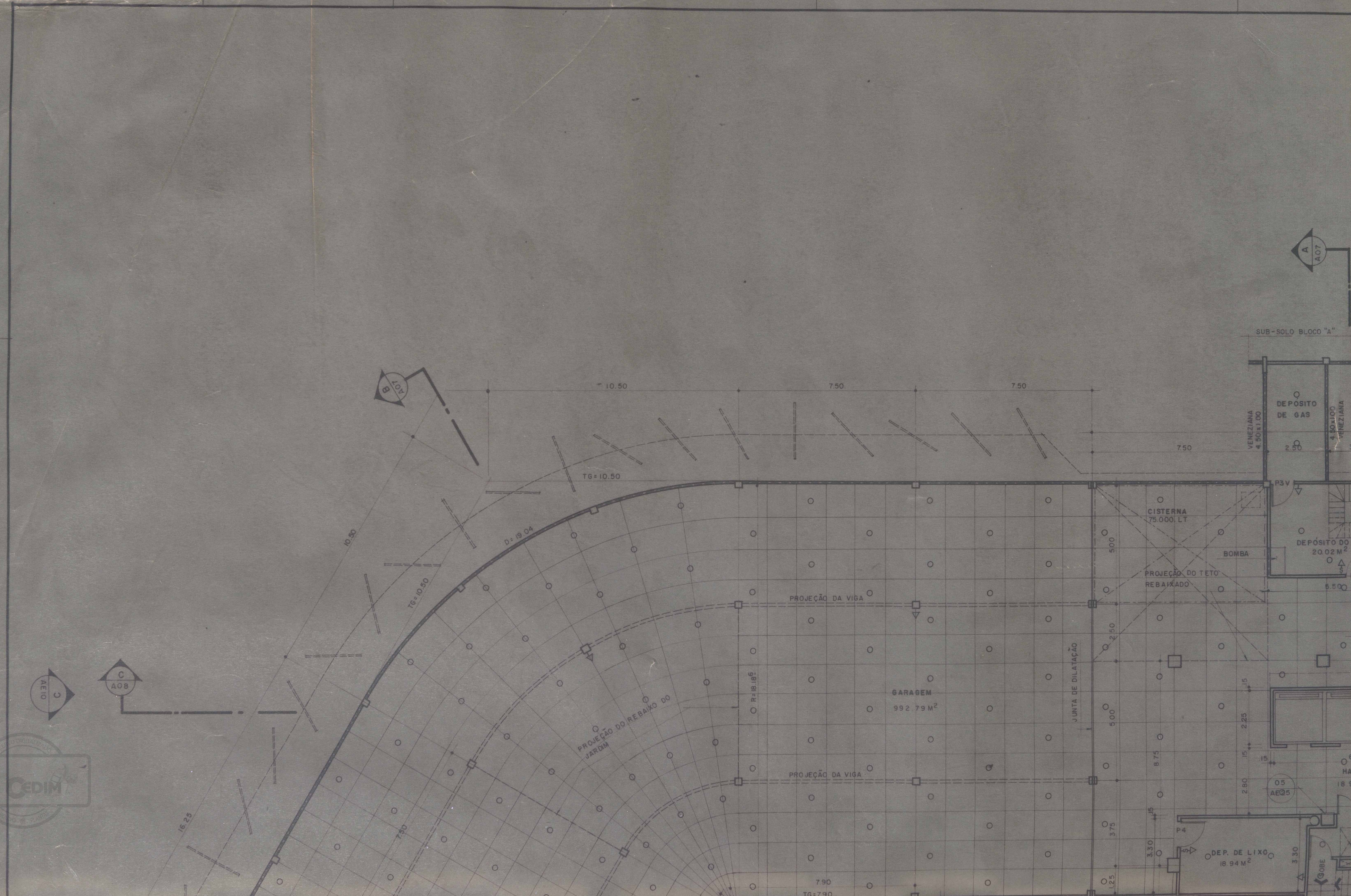
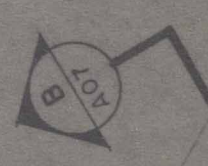

10.50

7.50

7.50

7.50

10.30

D=18.04

TG=10.50

PROJEÇÃO DA VIGA

JUNTA DE DILATAÇÃO

PROJEÇÃO DA VIGA

16.25

7.30

7.90
TG=7.90

3.30

3.30

2.80

1.50

1.50

2.25

1.50

3.30

3.75

3.30

1.25

8.75

5.00

5.00

2.50

5.00

5.00

1.50

1.50

1.50

1.50

1.50

1.50

1.50

1.50

2.50

4.50x1.00

4.50x1.00

3.00

P3V

P3

P3

P3

P3

P3

P3

P3

P3

P3

P3

P3

P3

P3

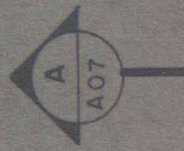

SUB-SOLO BLOCO "A"

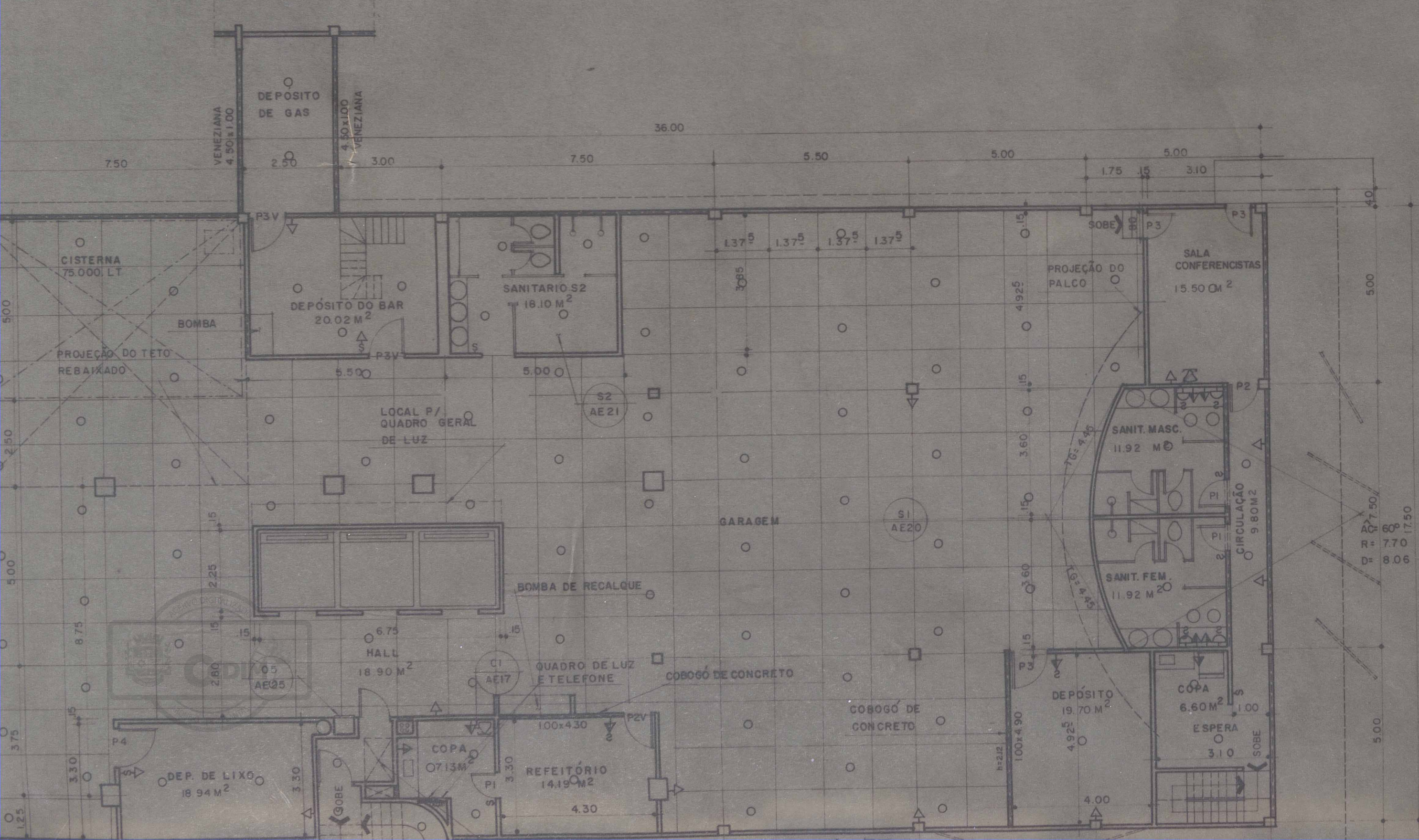

AE 7.50
R: 60
D: 17.50
R: 7.70
D: 8.06



PLANTA BAIXA DO SUB-SOLO
ESC 1:100



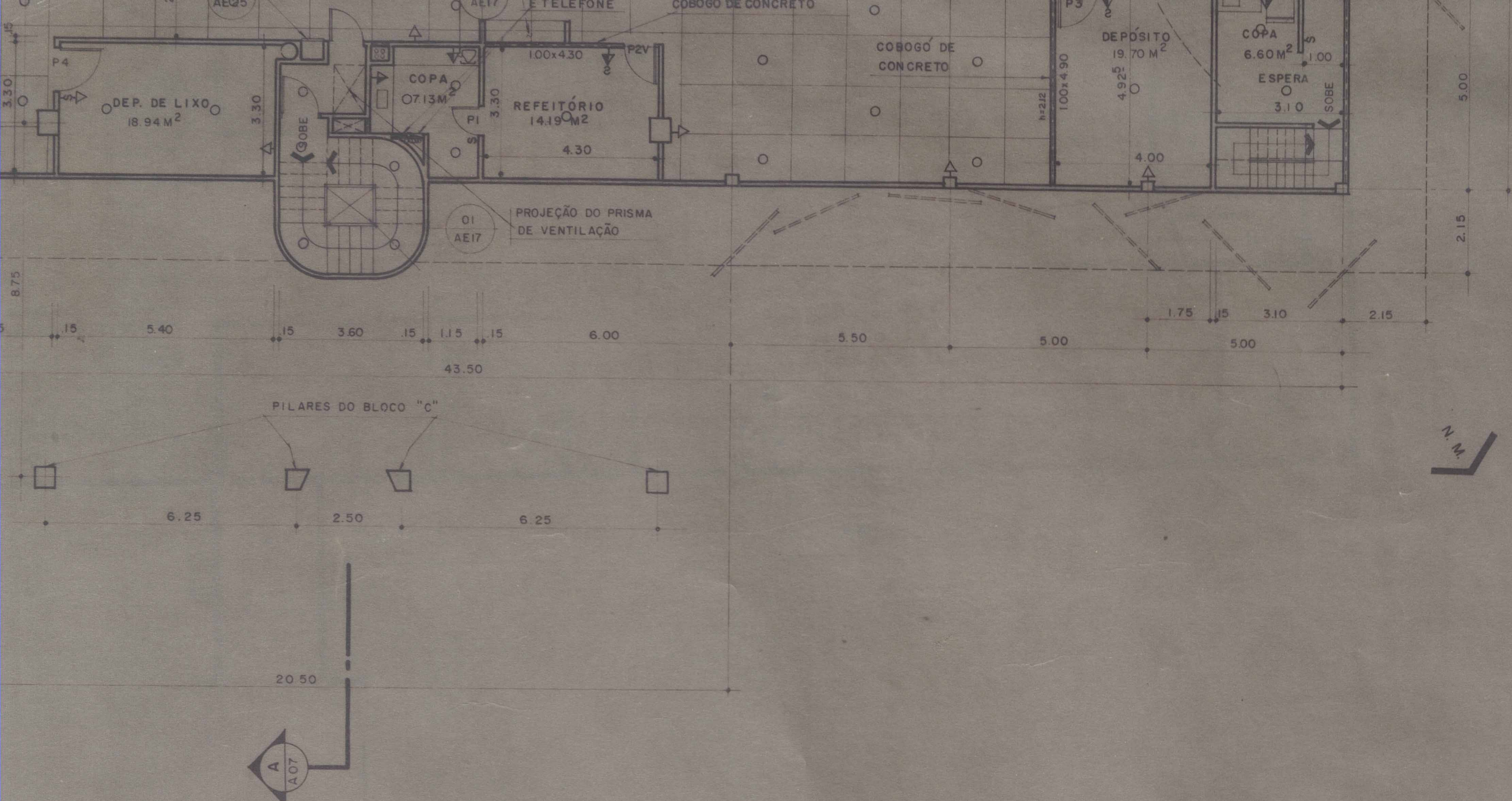

OBS
 1 - O NUMERO DE VAGAS PARA CARROS NA GARAGEM TOTALIZA 48 VAGAS.
 2 - COM O AUXILIO DE UM GARAGISTA ESSE Nº SOBE PARA 59 VAGAS
 3 - O MODULO NORMAL É DE 1.25

PORTAS PRANCHA AE35
 P - 60 x 2.10
 P1 - 70 x 2.10
 P2 - 80 x 2.10
 P2V - 80 x 2.10
 P3 - 100 x 2.20
 P3V - 100 x 2.20
 P4 - 1.20 x 2.20
 P5 - 2.80 x 2.80

CONVENÇÕES

△	TOMADA BAIXA	☐	ARANDELA
▲	TOMADA MEDIA	§	INTERRUPTOR
▲	TOMADA ALTA	☒	TELEFONE
△	TOMADA NO TETO	☒	TELEFONE NO PISO
△	TOMADA NO PISO		

ÁREA DO PAVIMENTO - 1.412.22 M²

PROJETO PRODIAN consultores técnicos				
CLIENTE PREFEITURA MUNICIPAL DE NOVA IGUAÇU				
ASSUNTO BLOCO B		ARQUITETURA		
PLANTA BAIXA DO SUB-SOLO				
RESPONSÁVEL _____				
DESENHO	DATA	ESCALA	CONFERIDO	APROVADO
P.C. FREITAS	29 / 07 / 79	1:100	<i>BEAR JASSOI</i>	

OBSERVAÇÕES:

A02





PLANTA BAIXA DO SUB-SOLO
ESC 1:100



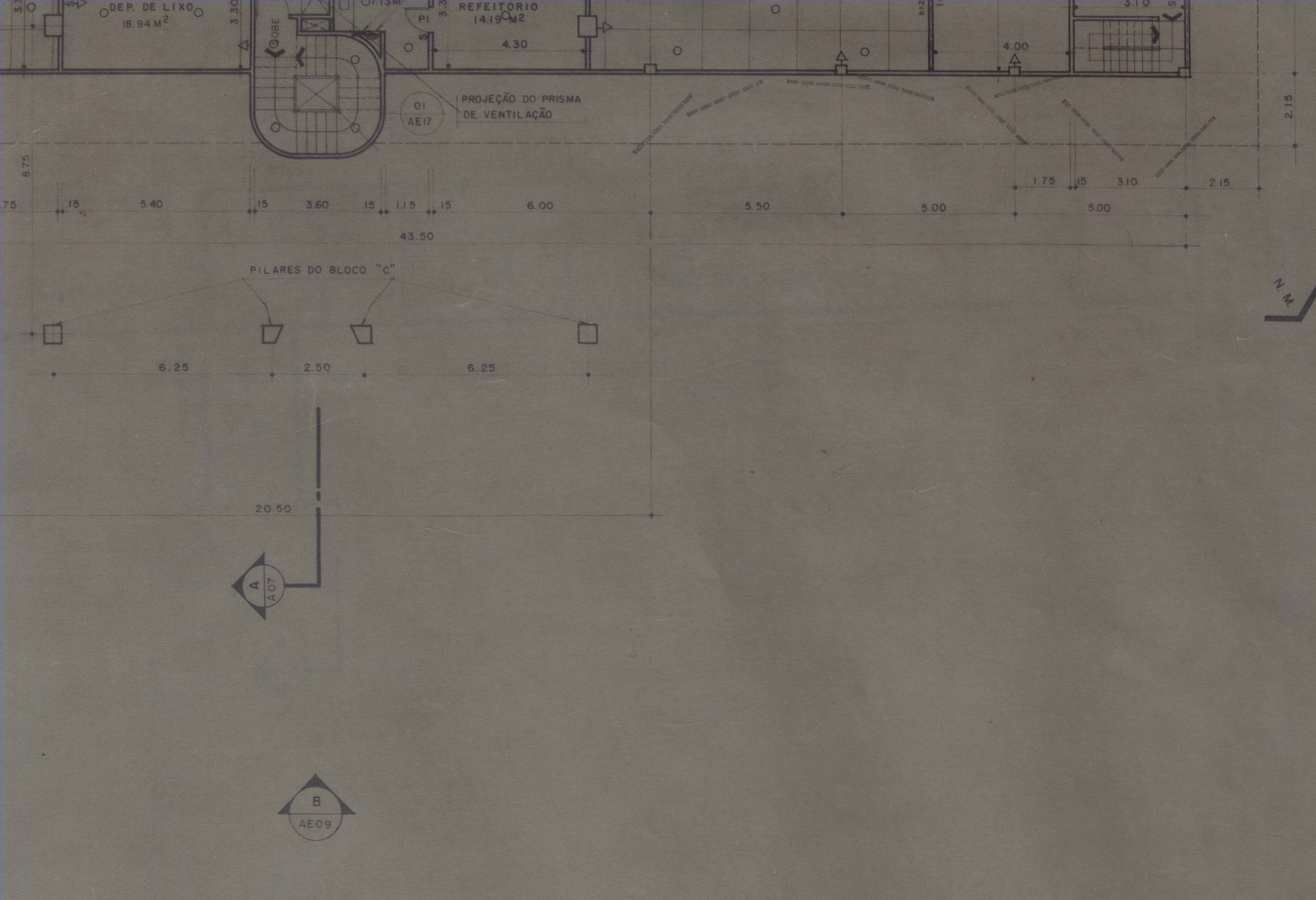

OBS
 1 - O NUMERO DE VAGAS PARA CARROS NA GARAGEM TOTALIZA 48 VAGAS.
 2 - COM O AUXILIO DE UM GARAGISTA ESSE Nº SOBE PARA 59 VAGAS
 3 - O MODULO NORMAL É DE 1,25

PORTAS PRANCHA AE35
 P - 60 x 2.10
 PI - 70 x 2.10
 P2 - 80 x 2.10
 P2V - 80 x 2.10
 P3 - 100 x 2.20
 P3V - 100 x 2.20
 P4 - 1.20 x 2.20
 P5 - 2.80 x 2.80

CONVENÇÕES

△	TOMADA BAIXA	⊖	ARANDELA
▲	TOMADA MEDIA	§	INTERRUPTOR
▲	TOMADA ALTA	☎	TELEFONE
⊖	TOMADA NO TETO	☎	TELEFONE NO PISO
⊖	TOMADA NO PISO		

ÁREA DO PAVIMENTO - 1.412,22 M²

PROJETO PRODIAN consultores técnicos				
CLIENTE PREFEITURA MUNICIPAL DE NOVA IGUAÇU				
ASSUNTO BLOCO B		ARQUITETURA		
PLANTA BAIXA DO SUB-SOLO				
RESPONSÁVEL _____				
DESENHO	DATA	ESCALA	CONFERIDO	APROVADO
P.C. FREITAS	29 / 07 / 79	1:100	<i>BELO JASSOÍ</i>	
OBSERVAÇÕES:				
_____ _____ _____				
				A02

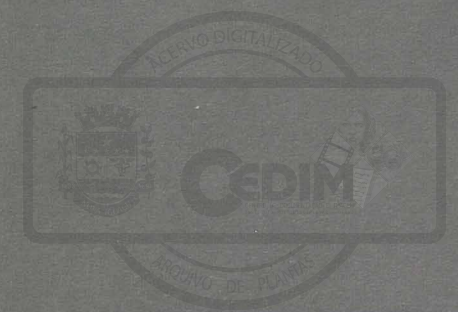

ACERVO DIGITALIZADO



CEDIM
CENTRO DE DOCUMENTAÇÃO E IMAGEM
INSTITUTO MULTIDISCIPLINAR - UFRJ



ARQUIVO DE PLANTAS