

FICHA DE META DADOS – CEDIM 2020.1	
Nome da Pasta	Arquivo de Plantas da Prefeitura da Cidade de Nova Iguaçu
Autor/Instituição	Secretaria Municipal de Desenvolvimento Urbano - SMDU
Número de Documentos	1
Quantidade e tipo de documentação	Uma planta
Dia/ Mês/Ano	26/07/1979
Série	***
Formato	***
Resumo	O acervo contempla tanto plantas residenciais e comerciais, quanto plantas de loteamento na cidade de Nova Iguaçu na primeira metade do século XX. Depositadas junto a Secretaria Municipal de Infraestrutura-SEMIF/Subsecretaria de Urbanismo de Nova Iguaçu, a documentação possui dados como nome do proprietário, logradouro, dimensões do terreno e profissional responsável pela obra. Dentre as plantas já digitalizadas, está o prédio da câmara Municipal, edificada em 1907 sendo posteriormente ocupado pela Prefeitura Municipal até sua demolição em 1964. Loteamento de bairros inteiros como Austin, Vila Anita e Caiçara. A maior parte da documentação



MINISTÉRIO DA EDUCAÇÃO
UNIVERSIDADE FEDERAL RURAL DO RIO DE JANEIRO
INSTITUTO MULTIDISCIPLINAR – CAMPUS NOVA IGUAÇU
CENTRO DE DOCUMENTAÇÃO E IMAGEM



	encontra-se em bom estado, mas também pode conter marcas de dobraduras e desgaste pelo manuseio contínuo.
Palavras-Chave	Planta; Nova Iguaçu; Paço Municipal;
Notas explicativas	***



C
A08
AE10

B
A07

A
A07

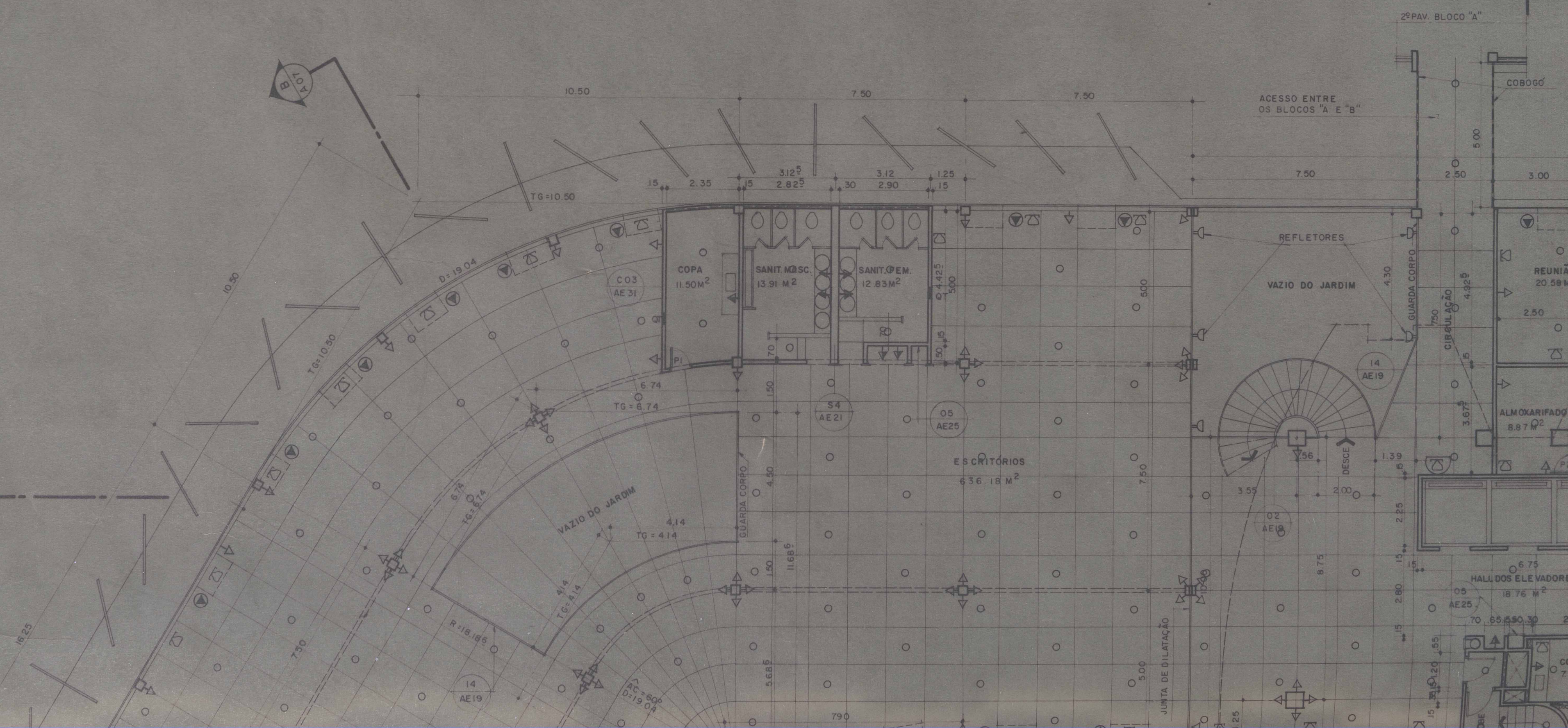

2º PAV. BLOCO "A"

ACESSO ENTRE OS BLOCOS "A" E "B"

COBOGÓ

REFLETORES

VAZIO DO JARDIM

GUARDA CORPO

REUNIÃO

20.58 M²

ALMOXARIFADO

8.87 M²

HALL DOS ELEVADORES

18.76 M²

70.65 55.30 2

CO 7

DE

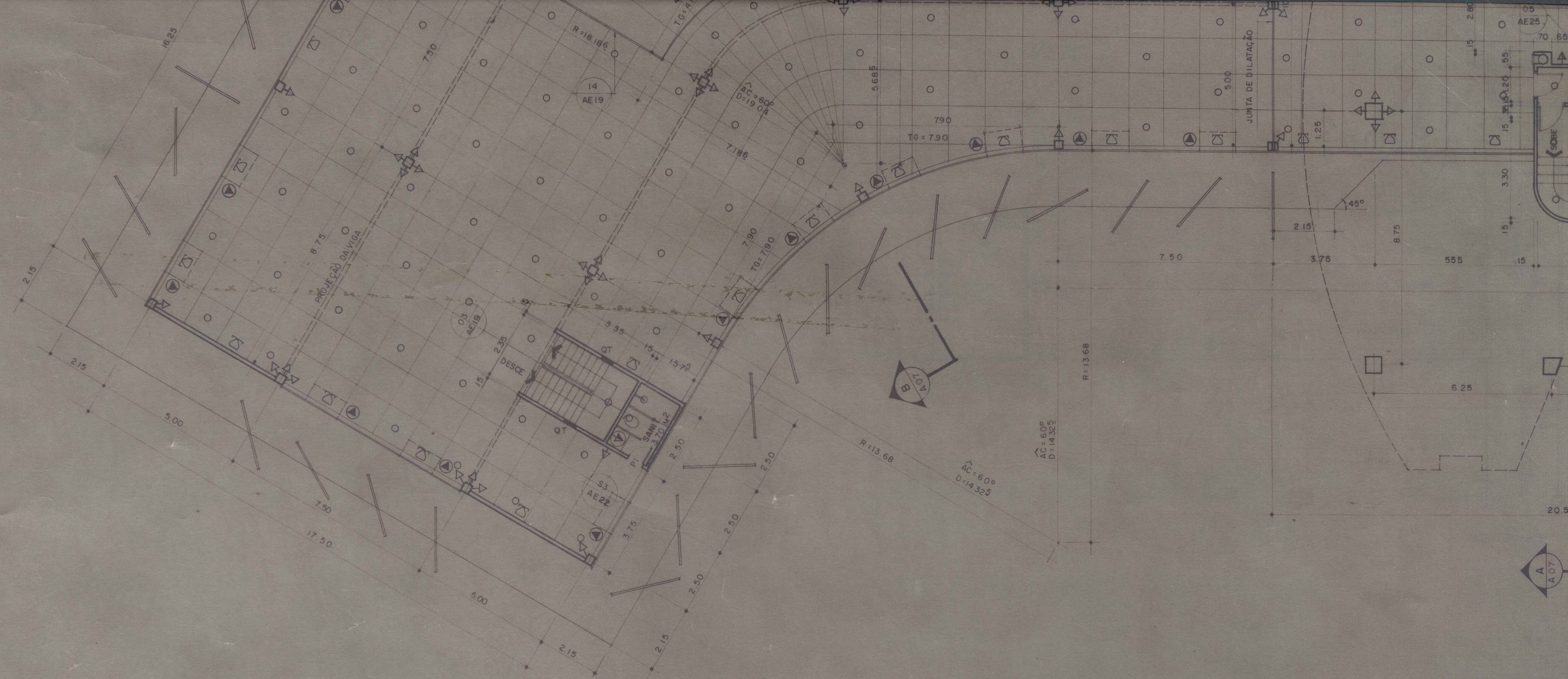

PLANTA BAIXA DO 2º PAVIMENTO
 ESC 1:100



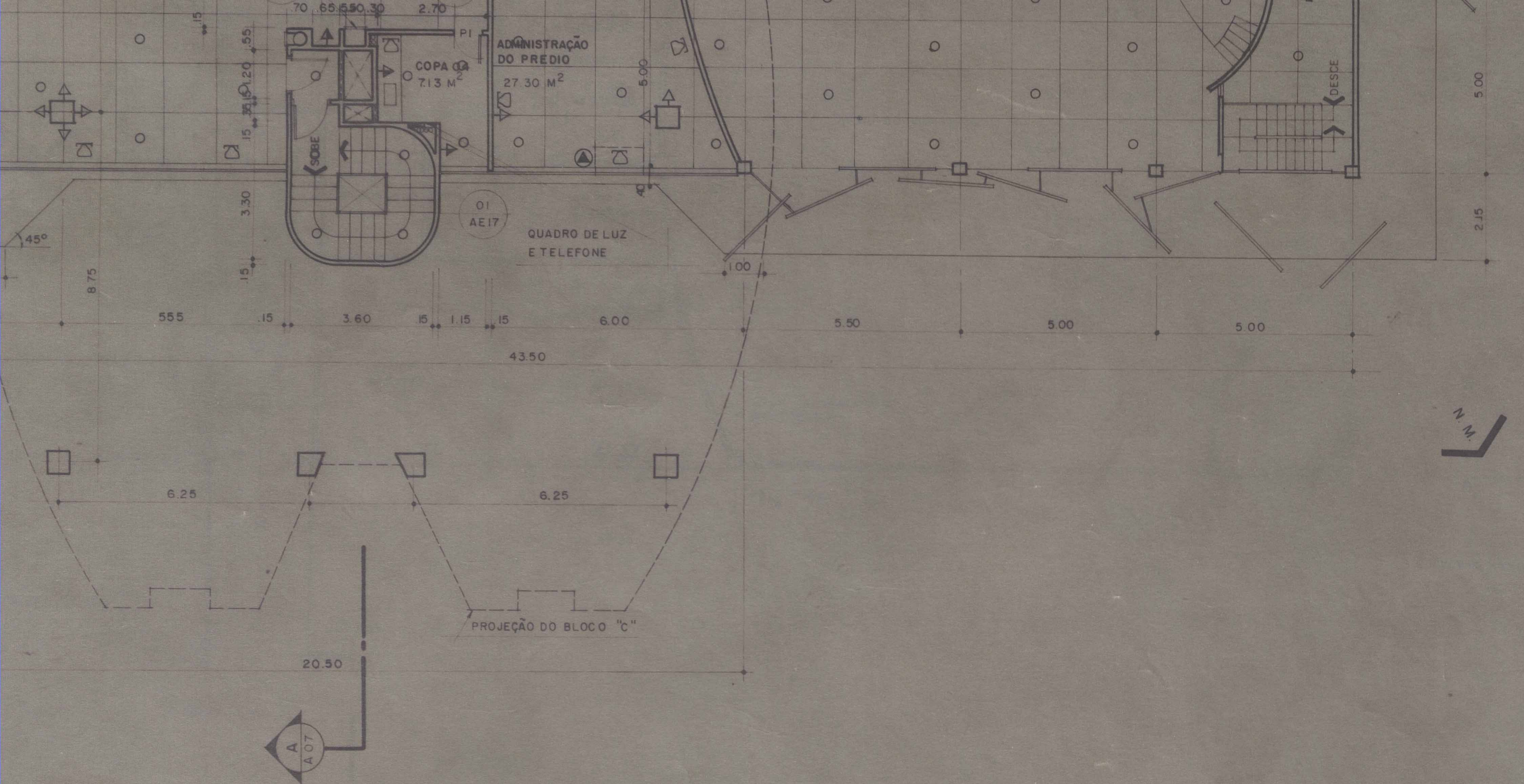

OBS.

PORTAS

- P1-70 x 2.10
- P2-80 x 2.10
- P3-1.00 x 2.20
- P4-1.20 x 2.20

CONVENÇÕES

- PONTO DE LUZ
- ⤴ TOMADA BAIXA
- ⤴ TOMADA MEDIA
- ⤴ TOMADA ALTA
- ⬆ TOMADA NO TETO
- ⬆ TOMADA NO PISO
- ⊖ ARANDELA
- ⚡ INTERRUTOR
- ☎ TELEFONE
- ☎ TELEFONE PUBLICO

ÁREA DO PAVIMENTO - 1.412,22 M²

PROJETO	PRÓDIAN consultores técnicos
CLIENTE	PREFEITURA MUNICIPAL DE NOVA IGUAÇU
ASSUNTO	BLOCO B PLANTA BAIXA DO 2º PAVIMENTO
ARQUITETURA	
RESPONSÁVEL	<i>João Carlos de Almeida Salgado</i> JOÃO CARLOS DE ALMEIDA SALGADO PROFESSOR CÁTEDRA DE ARQUITETURA DA UFRJ

DESENHO	DATA	ESCALA	CONFERIDO	APROVADO
P.C. FREITAS	26/07/79	1:100	<i>ESAP JASSUI</i>	

OBSERVAÇÕES



A04

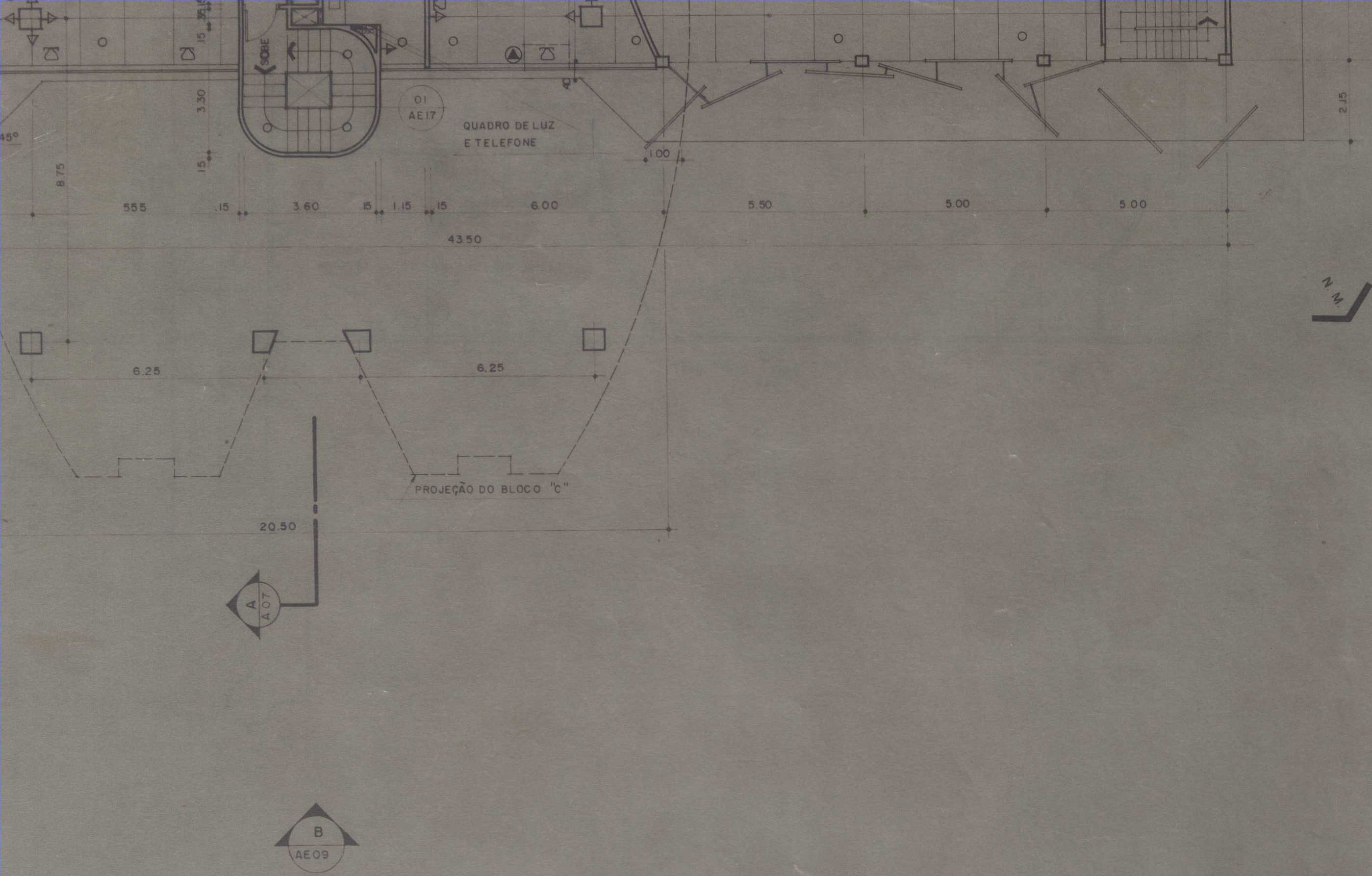

OBS

PORTAS

- P1-70 x 2.10
- P2-80 x 2.10
- P3-1.00 x 2.20
- P4-1.20 x 2.20

CONVENÇÕES

- PONTO DE LUZ
- ⬆ TOMADA BAIXA
- ⬆ TOMADA MEDIA
- ⬆ TOMADA ALTA
- ⬆ TOMADA NO TETO
- ⬆ TOMADA NO PISO
- ⊖ ARANDELA
- § INTERRUTOR
- ☎ TELEFONE
- ☎ TELEFONE PUBLICO

ÁREA DO PAVIMENTO - 1.412,22 M²

PROJETO PRÓDIAN consultores técnicos				
CLIENTE PREFEITURA MUNICIPAL DE NOVA IGUAÇU				
ASSUNTO BLOCO B		ARQUITETURA		
PLANTA BAIXA DO 2º PAVIMENTO				
RESPONSÁVEL <i>[Assinatura]</i>		<small>JOÃO CARLOS DE ALMEIDA CALIARI</small> <small>PROFESSOR DE ARQUITETURA E URBANISMO</small>		
DESENHO	DATA	ESCALA	CONFERIDO	APROVADO
P.C. FREITAS	26/07/79	1:100	<i>[Assinatura]</i>	
OBSERVAÇÕES:				

A04



ACERVO DIGITALIZADO



CEDIM
CENTRO DE DOCUMENTAÇÃO E IMAGEM
INSTITUTO MULTIDISCIPLINAR - UFRRJ



ARQUIVO DE PLANTAS