





Escolhido o Diretor deste jornal para fazer parte da Comissão Censitaria deste Municipio

A circular n. 2, que nos foi enviada: Niteroi, 13 de fevereiro de 1940.

Exmo. Sr. Diretor do CORREIO DA LAVOURA. Tenho a honra de levar a seu conhecimento, que de acordo com as diretrizes da Comissão Censitaria Nacional, foi o nome de Vossa Excelsa escolhido por esta Delegacia Regional para fazer parte da Comissão Censitaria deste municipio.

III - A função preciosa da atitudão Comissão sera a de prestigiar, nessa localidade, a ação do Delegado Municipal do Recreio, esclarecendo com sua autoridade moral a opinião publica de modo a assegurar o exito da operação censitaria a ser realizada.

IV - Integrando a municipalidade Comissão, Vossa Excelsa cujo accedimento patriotismo e desenvolvimento a coisa publica tanto e recomendada a todos de seus concidadãos, mais uma vez concorrerá para uma iniciativa que, pela autoridade constituída, e considerada de alta beneficencia nacional.

IV - Aguardando Vossa Excelsa acaçar a recepção desta, aproveito a oportunidade para apresentar-lhe os meus protestos de distinta consideração e alto apreço.

Nelson Pereira da Fonseca Delegado Regional

Nomeado Medico Assistente Social

No dia 14 do corrente, o sr. Prefeito Municipal nomeou o dr. Cleodn Cavalcanti de Holanda Lima para exercer, sem qualquer remuneração, o cargo de Medico Assistente Social, junto do Centro de Estudos de Servicos Sociais.

FRACOS E ANEMICOS? Tomem VINHO CREOSOTADO De Ph. Ch. Joly de Silva Sobrinho... Escopolosia Conhecimentos VINHO CREOSOTADO a um grande do creosoto.

Farmacias de plantão Farmacia Santo Antonio - Praça 14 de Dezembro, 12-A. Telefone, 12. Farmacia Central - Rua Marchal Floriano, 446. Telefone, 16.

Dr. Carlos Guimarães MEDICO DO HOSPITAL DE IGUASSU Doenças dos aparelhos respiratorio, digestivo e genito-urinario, e DOENÇAS INFECCIOSAS E SIFILIS Consultorio: Rua M. Floriano Paizão, 376-A - Tel. 122 HORARIO: de 3o, 5o e sabados, das 9 as 11 horas

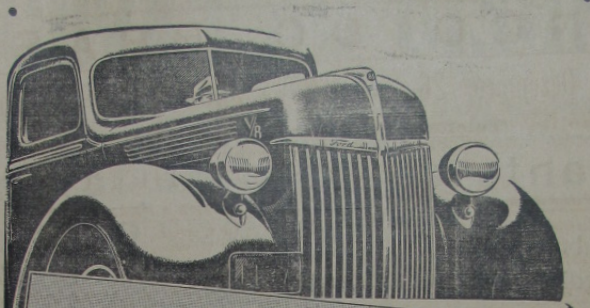

PARA FAZER DE 1940 O ANO RECORDE DO TRANSPORTE ECONÔMICO FORD CONSTRUIU ESTE NOVO CAMINHÃO

NOVOS VALORES FORD Novo estilo, em todas as unidades \* Mais fácil acesso ao motor e chassis \* Dois motores V-8 - 95 e 85 cavalos \* Inúmeros modelos de carroceria \* Baterias e geradores de maior capacidade, com regulador automático de voltagem \* Indicador das condições da bateria \* Eixo dianteiro, moir, nos modelos regulares \* Eixo traseiro inteiramente flutuante, com pinhão montado entre rolamentos \* Embreagem do tipo semi-centrifugo \* Grandes freios hidráulicos. Freios de emergência, independentes, atuando medicamente nos rodas traseiras \* Direção tipo rosca sem fim \* Juntas universais, com rolamentos do tipo agulha \* 42 qualidades de aço.

Cine Verde Hoje - Don Ameche, no drama: 'Alexandr Graham Bell'; a continuação do filme em série: 'O falcão da floresta', e um desenho. Amanhã e terça-feira - A comedia: 'O repórter no 12'; o filme: 'Bandido confiante', um jornal Fox e um Nacional. Quarta e quinta-feira - Precioso Foster, no drama: 'Aventura cavalheiresca'.

VIDA SOCIAL DATAS ÍNTIMAS Fizeram anos neste mês: - 11, sta. Eugenia Tinoco, filha do cap. Sebastião Tinoco, e residente em Austin; - 13, sta. Adeli Pereira dos Santos; - 16, sr. André Bellaci; - 17, cirurgião-dentista Francisco Pimenta; - 17, dr. Silvino Silveira, apreciado colaborador deste jornal. Hoje, passa o aniversário natalicio do sr. Antonio Saturnino da Silva (Zezé).

MISSA Realizar-se-á amanhã, às 8 horas, na igreja local, a missa mandada rezar pela prof. Maria Amelia Kelly Marques, pelo completo restabelecimento do dr. Marques Canario.

As CRIANÇAS QUEREM esta PROTEÇÃO Ellas precisam de Kolyzyn. Limpa seus dentes melhor e com segurança e destrói os germes que atacam os dentes e causam a cárie.

KOLYZYN CREME DENTAL EMBELZEZA OS DENTINHOS COM KOLYZYN

IMPORTANTE reunião de...

blema do tabeleamento, no qual deve ser encarado também o interesse do produtor. E citou o preço ridiculo da laranja nesta época de escassez do produto. O mesmo orador tambem abordou o exagero do lançamento do imposto territorial, pedindo a atenção do Governo no sentido de se fazer no corrente ano um lançamento nos moldes do justo e razoavel.

Terminados os debates, foi proposto ao Prefeito Municipal constituir-se uma Comissão para redigir os memoriais a serem dirigidos aos Governos da Republica e do Estado, solicitando as medidas ventiladas na reunião, sendo eleito relator o cel. Sebastião Herculano de Matos, e aclamado como uma salva de palmas, presidente da Comissão citada, o dr. Ricardo Xavier da Silveira. São os seguintes os demais membros desta Comissão: dr. Afonso Dias, dr. Elsiebio Veloso, José Licínio de Moura, e dr. Eduardo Sampaio, presidentes de cooperativas agrícolas do Municipio, e mais os sr. Antonio de Oliveira Carvalho, Luiz Tiago da Silva, Francisco Baroni, Antonio Martins Bertolo, João Pereira Guimarães e Luiz Ferreira.

O dr. Nilo Galo declarou que levaria ao ministro João Alberto as impressões colhidas por ele no decurso da reunião.

Encerrando a importante reunião, que se realizou quarta-feira, o dr. Ricardo Xavier da Silveira agradeceu a presença do dr. Nilo Galo e dos lavradores iguassuenses, ficando assentado que nova reunião se realizaria para conhecimento do relatorio da Comissão e da solução que por ventura derem os Governos federal e estadual.

Pela imprensa BRASIL NOVO Recebemos com muita satisfação, o numero de Janeiro da excelente revista 'Brasil Novo', publicação do Departamento Nacional de Propaganda e uma das mais bem organizadas e colaboração do Departamento de Propaganda do Estado de S. Paulo. A redação do 'Brasil Novo' precuro estabelecer, neste numero, uma curiosa serie de dados comparativos entre a admiravel atividade nacional e dos países mais bem organizados do universo.

Dr. Monte-Mór Filho Clinica de adultos e crianças - Regimes alimentares DOENÇAS DE SENHORAS - PARTOS NOVA IGUASSU: NOVA IGUASSU: M. Floriano, 13-1 andar De 9 as 11 - segunda, quarta e sexta. De 4 as 6 - terças e quintas Res.: Sr. Sebastião de Lacerda, 71 - Tel. 33

Compra de terrenos e hypothecas Defenda os seus interesses e tranquilidade futura, exigindo do seu tabelião as certidões negativas do official de Protestos de Letras, e do Distribuidor da Comarca, antes de levantar a sua escrituras ou emprestar o seu dinheiro

BANCA Praca 14 de Dezembro Est. Tel.: 'Satei TAXA EM CONTAS POPUL Com livro de cheques e caderneta - limite a Com cheques selados até 300000000 EM CONTAS COMER Com cheques selados a quantidade F a Cobranças - Transfere Descontos de letras, saque Empréstimos em contas Crédito Agricola a longo prazo crédito Industrial para a São atendidos, com a mai



# BANCO DO BRASIL

Praça 14 de Dezembro, 26 — NOVA IGUASSU — Estado do Rio  
 End. Tel.: "Satellite" - Telefones: 4 (Contadoria), 25 (Gerencia) - Caixa do Correio, 3

## TAXAS DE JUROS DE DEPOSITOS:

### EM CONTAS POPULARES

Com livro de cheques gratis e sem séios e caderneta—limite até 1000000000 . . . . . 4 %  
 Com cheques sélios e limite até 300000000 . . . . . 3 %

### EM CONTAS COMERCIAIS

Com cheques sélios e sem limite de quantia . . . . . 2 %

### EM CONTAS A PRAZO FIXO

De 6 meses . . . . . 4 %  
 De 12 meses . . . . . 5 %  
 Com pagamento mensal de juros: 6 meses . . . . . 3 1/2 %  
 12 meses . . . . . 4 1/2 %

### EM CONTAS DE AVISO PREVIU

De 30 dias . . . . . 3 1/2 %  
 De 60 dias . . . . . 4 %  
 De 90 dias . . . . . 4 1/2 %

Faz, nas melhores condições, todas as operações bancárias

**Cobranças — Transferências de Fundos.**  
**Descontos de letras, saques e cheques sôbre esta ou quaisquer outras praças.**  
**Empréstimos em contas correntes com caução de duplicatas.**  
**Empréstimos em letras hipotecárias.**  
**Crédito Agrícola a longo prazo, sob a garantia exclusiva da fruta.**  
**Crédito Industrial para a compra de matérias primas e reforma, aperfeiçoamento e aquisição de maquinário.**  
**São atendidos, com a maior presteza, todos os pedidos de informações e esclarecimentos sobre quaisquer operações da Carteira de Crédito Agrícola e Industrial, que se acha em pleno funcionamento.**  
 Filiais ou correspondentes em todas as principais praças do País e do Estrangeiro



## PREFEITURA Municipal de Nova Iguaçu

### ATOS DO SR. PREFEITO

N. 38, de 14 de fevereiro de 1940.  
 O Prefeito Municipal de Nova Iguaçu, usando das atribuições que lhe confere a legislação em vigor,  
**RESOLVE:**  
 Nomear o Doutor Cleonides Cavalcanti de Hollanda Lima para exercer, sem qualquer remuneração, o cargo de Médico Assistente Social, junto ao Centro de Estudos de Serviços Sociais.

N. 39, de 15 de fevereiro de 1940. E MAIS  
 Considerando que, nos termos da alínea IX do art. 10 da Resolução nº 50 da Assembléia Geral do Conselho Nacional de Estatística, anexa ao Decreto-Lei, nº 237, de 2 fevereiro de 1938, foi requisitado o Agente Municipal de Estatística, Rui Bergol de Mattos, para exercer as funções de Delegado Municipal do Serviço Nacional de Recenseamento;

**RESOLVE:**  
 Pôr a disposição da Delegacia Regional do Serviço Censitário Nacional deste Estado o Agente Municipal de Estatística, Rui Bergol de Mattos, sem onça para esta Prefeitura.

N. 40, de 15 de fevereiro de 1940.  
**RESOLVE:**  
 Nomear o dr. Aladei Pimenta para exercer o cargo de Agente Municipal de Estatística deste Município, enquanto durar o impedimento do respectivo titular.  
 Registre-se, publique-se e cumpra-se.  
 (Ass.) RICARDO XAVIER DA SILVA  
 PREFEITO

### REQUERIMENTOS DESPACHADOS

- 4275, Manoel de Alvarenga Ribeiro.  
*Não tendo sido atendido o requerimento, aplica o caso em sua defesa e multa de 200000. Remeta-se o processo à D. de Fazenda para extrair a necessaria guia que deverá ser restituída ao dr. Procurador para proceder à cobrança respectiva.*
- 6395, Maria Cândida de Sousa.  
*Em face da informação nada há que deferir.*
- 6614, Alvaro Lisboa Braga.  
*Cancele-se o pedido.*
- 6694, Abraão Daher.  
*Impoza o multa de 200000 que, uma vez satisfeita, poderá ser atendida o requerimento.*
- 6645, Albertina da Glória Martins e outros.  
*Intime-se o requerente a pagar os impostos em atraso.*
- 6671, Alcides Barbosa de Araújo.  
*De acôrdo com o parecer supra.*
- 6468 e 6469, José Garcia Navarro.  
*Pague os impostos em atraso, processo-se por execução judicial.*

- 5468, Teodomiro Gonçalves Ferreira.  
*De acôrdo com a informação da D. de Obras, pelo que detentou a renovação do processo à D. de Fazenda, para que organize o processo de pagamento, que deverá ser atendida pela verba de exercícios finados.*
- 6651, José Alves dos Santos.  
*Como requer, pagando o que for de lei.*
- 6613, Antonio Teixeira da Hora.  
*Como requer, nos termos da informação da Diretoria de Fazenda.*
- 1610, José do Carmo.  
*Transfera-se.*
- 6563, Tomaz Lourenço Costa Junior.  
*Como requer nos termos do parecer da D. de Fazenda.*
- 1476, Aureliano Costa.  
*Arquite-se.*
- 6254, Abílio Corrêa do Carmo e João Luiz Ferreira; 1568, dr. Luiz Sparano; 0385, Maria Antonia Palmieri.  
*Transfera-se.*

- 1006, Maria da Conceição Pacheco; 1630, Antonio Joaquim Gonçalves.  
*Arquite-se.*
- 1619, Antonio Mesquita; 1617, A. Diretoria do Elite Clube Familiar; 1618, Manoel Ribeiro; 1620, Salustiano Cardoso.  
*De-se a baixa pedida.*
- 4070, Alvaro Costa Moreira; 6332, Joaquim de Almeida Flores; 6490, José-Ezequiel; 6310, Antonio de Sousa Pinheiro; 6490, U. Argenta e Irmão, Ltda.; 6451, Antonio Francisco Villar; 6322, Domingos Carlos da Silva; 6338, Manoel Sereno; 6167, Franklin José Silvano; 6365, Helena Gonçalves; 6543, Maria Augusta Pires; 6535, Antonio Luiz Cardoso; 6640, U. C. de Carri, Luz e Força do Rio de Janeiro; 6680, Manoel Teixeira Gonçalves; 6691, Lactônio José da Silva; 6701, Adalberto Alves Soares; 6606, Darval da Silva Santos; 3884, Domingos Teixeira Parente; 6012, Leopoldo Pereira; 6536, Antonio Pereira; 6688, José de Alvaro Junior; 4, Carlos Antonio de Mattos; 20, Manoel Garcia Vieira; 6524, Manoel de Sousa Cavilho; 6284, Horacio Corrêa Barbosa; 6630, José Ernesto Gasilher.  
*Como requer.*

### O tratamento pela



Oferecemos gratis o nosso Indicador, nova edição, em nosso Laboratório, à RUA DA ENRIQUE, 32, ou pelo Correio Caixa Postal, 602 — RIO

**Não compre caro!...**

**a Alfaiataria GLOBO VENDE**

Pasta Kolinos	3800
Colgate	2800
Gessi	2800
Odol	3800
Sabonete Eucalol, caixa	2800
Doril	3800
Lever	3800
Talco Ross, latão	3800
Royal Briar	3800
Eucalol	3800
Malva	3800
Loção Royal Briar	4500
Leite Colonia	7800
Petroleo Fioramella	2500
Baton Michel	2500

A MAIOR E MELHOR CASA DE NOVA IGUASSU  
 Rua Marechal Floriano, 384 — Telefone, 280  
 nesta cidade

**Café e Bilhares Elite**

Completo sortimento de bebidas nacionais e estrangeiras  
 Frios, vertidos e chopp da Brahma—Entrega a domicilio

**Viuva Carvalho**  
 RUA MARECHAL FLORIANO, 378-N. IGUASSU  
 Tel. 252

**IMPORTANTE**  
 contas de...

Terminado o prazo...  
 O Sr. N. G. da...  
 Encarando a...  
 Considerando que...

**Dr. Monte-Mor Filho**  
 medico de adultos e crianças - R. do Amazonas  
 SOBRAS DE SENHORAS - PATIOS  
 NOVA IGUASSU:  
 Florianópolis, 12-11 andar  
 Rua Colombia de  
 Florianópolis, 11-Tel. 33

**Compra de terrenos e hypothecas**  
 oferecida em seus interesses e transmissões  
 feitas, mediante do seu trabalho em companhia  
 exclusiva da Companhia de Prestações de Letras,  
 S.A. Diários e Notícias da Companhia, onde se fazem  
 suas operações sem empregar o nome da mesma



## CORREIO DA MANHÃ

ÓRGÃO INDEPENDENTE

Fundador: SILVINO DE AZEREDO

ANO XXIII

NOVA IGUASSU (Estado do Rio), DOMINGO, 18 DE FEVEREIRO DE 1940

N. 1.196

CONTO DO "CORREIO DA LAVOURA"

### A falta de palavra do macaco...

LEONIDAS BASTOS

Era assim todo o dia: a meia noite chegava e amela ia encontrar o gato, Acadêmico de Direito, perambulando, sob a luz brevemente de uma vela, os mistérios quase sempre insondáveis da ciência.

Era preciso. Aproximava-se a última prova... E, alguns dias de passagem, os estudos eram esbafoados... Excesso o macaco, este era o menos estudioso da turma, e enquanto podia, marcava o passo.

Aquela hora, como sempre, o gato estava em sua sala, estufado, balança a porta.

Quem é?

Sou eu, amigo.

Era o macaco. Alguns contos de importante não descurava, pois até então nunca havia procurado o gato.

Mas caro colega e amigo, senhor Gato: se tu meias de loucos, eu - eu não sei fazer coisas nem falar direito.

Vi ce não, o vilãozinho preta do ano aproximava-se. Preciso ir a primeira lugar na minha turma.

Quero - quero e preciso mostrar aos meus pais que, quando o resolve, faço alguma coisa... assim falou o macaco - depois desce realizar um dos meus maiores sonhos: a viagem pra um maravilhoso reino das aves amazônicas.

Quer realizar tudo isso? - cidade - bombardeio o gato.

Não tenho tempo, meu caro colega e amigo. Mas, vamos falar sério: vou flitear, vou aplicar sonolentos extraordinários de escrever desembalando, de corrigir, de parafusar e teores; de descobrir sobre essas coisas de criminologia, de Dietética, de Psicologia, dos fenômenos sociais, dos ante e post-lumina, de...

Afinal, que quer coisa dizer com isso?

Si não tenho "tempo", tenho dinheiro. E o dinheiro, você sabe? É muito simples: vou escrever minha tese na faculdade, e ainda mais caso eu venço, tenho jantões, agüete rico, pois custarei a viagem.

Isso não é expressão jurídica - respondeu o gato.

Mas... mas é oportuna de inabalável - retrucou o macaco - você é pobre, precisa de fundos para o segundo semestre.

O macaco tinha razão - como se vê.

O gato, era, na verdade, um esultante póbre. Desves, foi, rico, milionários de inteligência, talento, não vontade E.

### SECCO DE AGRICULTURA

#### A cultura da alcaçofra

**Como se semeia e se faz a colheita dessa espécie hortícola**

A alcaçofra é planta de climas quentes ou temperados não húmidos. Vegeta bem em solo profundo, do solto, fresco e rico em matéria orgânica.

Semeia-se em sulcos da profundidade de 2 centímetros, distâncias de 20 centímetros. Logo que aparece a 1ª folha definitiva, espaçadamente, quando as mudas tenham cerca de 6 folhas, faz-se o transplante, eliminando-se, por essa ocasião, as mudas muito espinhosas, que indicam degenerescência.

**A multiplicação**  
A multiplicação mais comum da alcaçofra é assim, todos o tinham como o sabão. E na hora "H" era sempre lambido. Se não podia contar com ele para molhadas.

**A colheita**  
A colheita deve ser feita antes que as escamas centrais se desliguem e enquanto se apresentarem quebradiças, se para exportação. Cortam-se as alcaçofras com um pedaço de pedunculo provido de folhas.

A primeira colheita rende de 3 a 8 alcaçofras por planta, no segundo ano este numero se eleva a 7 a 10, por planta. A duração da planta é de no mais anos.

**Essa necessária obra** E foi a propósito do macaco. E enquanto ele conversava com a alegria dos clubes, o gato queimava pastas, abriaquid sobre os livros.

Que bela figura fez o macaco? - acenavam uns - ele disputou com um amigo e comparou - disseram outros. Entusiasmados também, os camaradas deram o primeiro lugar ao macaco.

Os dias passaram. Preparativos para embarcar - do furor do gato, o macaco voltou no não mais procurado. No dia do embarque, já no cais, o gato foi procurado.

Está? A promessa? - Ao nível da viagem fico a ver navios? -

Oca, amigo: isso não são a expressões jurídicas.

Até hoje o gato é o mais indifferente dos animais. Não é amigo de ninguém. Está sempre triste.

Do livro "O Prelúdio"

#### CONSELHOS da Sociedade Fluminense de Agricultura e Industrias Rurais Aos Lavradores

No mês de fevereiro, que é oportuno esta se cidade lembrar aos Srs. agricultores do Estado do Rio de Janeiro, o que é mais necessário fazer-se segundo prescrições dos técnicos autorizados:

1º - Continuar as pequenas lavras, para os plantios em março.

2º - Fazer-se plantações de cana de açúcar e batatinha, re com de algodão e arroz.

3º - Começar, neste mês, a plantar-se o algodão e o arroz.

4º - Continuar as pequenas lavras, para os plantios em março.

5º - Fazer-se plantações de cana de açúcar e batatinha, re com de algodão e arroz.

6º - Começar, neste mês, a plantar-se o algodão e o arroz.

7º - Continuar as pequenas lavras, para os plantios em março.

8º - Fazer-se plantações de cana de açúcar e batatinha, re com de algodão e arroz.

9º - Começar, neste mês, a plantar-se o algodão e o arroz.

10º - Continuar as pequenas lavras, para os plantios em março.

11º - Fazer-se plantações de cana de açúcar e batatinha, re com de algodão e arroz.

12º - Começar, neste mês, a plantar-se o algodão e o arroz.

13º - Continuar as pequenas lavras, para os plantios em março.

14º - Fazer-se plantações de cana de açúcar e batatinha, re com de algodão e arroz.

15º - Começar, neste mês, a plantar-se o algodão e o arroz.

16º - Continuar as pequenas lavras, para os plantios em março.

17º - Fazer-se plantações de cana de açúcar e batatinha, re com de algodão e arroz.

18º - Começar, neste mês, a plantar-se o algodão e o arroz.

19º - Continuar as pequenas lavras, para os plantios em março.

20º - Fazer-se plantações de cana de açúcar e batatinha, re com de algodão e arroz.

21º - Começar, neste mês, a plantar-se o algodão e o arroz.

22º - Continuar as pequenas lavras, para os plantios em março.

23º - Fazer-se plantações de cana de açúcar e batatinha, re com de algodão e arroz.

24º - Começar, neste mês, a plantar-se o algodão e o arroz.

25º - Continuar as pequenas lavras, para os plantios em março.

26º - Fazer-se plantações de cana de açúcar e batatinha, re com de algodão e arroz.

27º - Começar, neste mês, a plantar-se o algodão e o arroz.

28º - Continuar as pequenas lavras, para os plantios em março.

29º - Fazer-se plantações de cana de açúcar e batatinha, re com de algodão e arroz.

30º - Começar, neste mês, a plantar-se o algodão e o arroz.

#### Rabanete

No mercado apareceu duas categorias desta hortaliça: o comprido e o curto. A primeira é mais procurada. Nos hotéis é comum encontrar companhia de azeduras, o guisado de alface e tres em vitaminas.

Quanto ao valor comercial está no mesmo nível do porão do em que deve ser colhido, para que chegue bem ao mercado. Não deve perder a frescura e para isso aconselha-se enrolar com papel de suas próprias folhas.

Este produto merece a preferência do consumidor quando selecionado cuidadosamente.

O rabanete é muito sujeito ao apodrecimento e ao empodrecimento devido a agentes microorganismos.

Para ser considerado em boas condições deve ter as folhas verdes, frescas. As raízes devem ser vermelhas, as vezes com ligeiras estrias brancas, suas raízes devem ser lisas e muito pouco fibrosas.

São defeitos a flacidez das raízes, a falta de raízes, as vezes com ligeiras estrias brancas, suas raízes devem ser lisas e muito pouco fibrosas.

São defeitos a flacidez das raízes, a falta de raízes, as vezes com ligeiras estrias brancas, suas raízes devem ser lisas e muito pouco fibrosas.

São defeitos a flacidez das raízes, a falta de raízes, as vezes com ligeiras estrias brancas, suas raízes devem ser lisas e muito pouco fibrosas.

São defeitos a flacidez das raízes, a falta de raízes, as vezes com ligeiras estrias brancas, suas raízes devem ser lisas e muito pouco fibrosas.

São defeitos a flacidez das raízes, a falta de raízes, as vezes com ligeiras estrias brancas, suas raízes devem ser lisas e muito pouco fibrosas.

São defeitos a flacidez das raízes, a falta de raízes, as vezes com ligeiras estrias brancas, suas raízes devem ser lisas e muito pouco fibrosas.

São defeitos a flacidez das raízes, a falta de raízes, as vezes com ligeiras estrias brancas, suas raízes devem ser lisas e muito pouco fibrosas.

São defeitos a flacidez das raízes, a falta de raízes, as vezes com ligeiras estrias brancas, suas raízes devem ser lisas e muito pouco fibrosas.

São defeitos a flacidez das raízes, a falta de raízes, as vezes com ligeiras estrias brancas, suas raízes devem ser lisas e muito pouco fibrosas.

São defeitos a flacidez das raízes, a falta de raízes, as vezes com ligeiras estrias brancas, suas raízes devem ser lisas e muito pouco fibrosas.

São defeitos a flacidez das raízes, a falta de raízes, as vezes com ligeiras estrias brancas, suas raízes devem ser lisas e muito pouco fibrosas.

São defeitos a flacidez das raízes, a falta de raízes, as vezes com ligeiras estrias brancas, suas raízes devem ser lisas e muito pouco fibrosas.

São defeitos a flacidez das raízes, a falta de raízes, as vezes com ligeiras estrias brancas, suas raízes devem ser lisas e muito pouco fibrosas.

São defeitos a flacidez das raízes, a falta de raízes, as vezes com ligeiras estrias brancas, suas raízes devem ser lisas e muito pouco fibrosas.

São defeitos a flacidez das raízes, a falta de raízes, as vezes com ligeiras estrias brancas, suas raízes devem ser lisas e muito pouco fibrosas.

São defeitos a flacidez das raízes, a falta de raízes, as vezes com ligeiras estrias brancas, suas raízes devem ser lisas e muito pouco fibrosas.

São defeitos a flacidez das raízes, a falta de raízes, as vezes com ligeiras estrias brancas, suas raízes devem ser lisas e muito pouco fibrosas.

São defeitos a flacidez das raízes, a falta de raízes, as vezes com ligeiras estrias brancas, suas raízes devem ser lisas e muito pouco fibrosas.

São defeitos a flacidez das raízes, a falta de raízes, as vezes com ligeiras estrias brancas, suas raízes devem ser lisas e muito pouco fibrosas.

São defeitos a flacidez das raízes, a falta de raízes, as vezes com ligeiras estrias brancas, suas raízes devem ser lisas e muito pouco fibrosas.

São defeitos a flacidez das raízes, a falta de raízes, as vezes com ligeiras estrias brancas, suas raízes devem ser lisas e muito pouco fibrosas.

São defeitos a flacidez das raízes, a falta de raízes, as vezes com ligeiras estrias brancas, suas raízes devem ser lisas e muito pouco fibrosas.

São defeitos a flacidez das raízes, a falta de raízes, as vezes com ligeiras estrias brancas, suas raízes devem ser lisas e muito pouco fibrosas.

São defeitos a flacidez das raízes, a falta de raízes, as vezes com ligeiras estrias brancas, suas raízes devem ser lisas e muito pouco fibrosas.

São defeitos a flacidez das raízes, a falta de raízes, as vezes com ligeiras estrias brancas, suas raízes devem ser lisas e muito pouco fibrosas.

São defeitos a flacidez das raízes, a falta de raízes, as vezes com ligeiras estrias brancas, suas raízes devem ser lisas e muito pouco fibrosas.

São defeitos a flacidez das raízes, a falta de raízes, as vezes com ligeiras estrias brancas, suas raízes devem ser lisas e muito pouco fibrosas.

São defeitos a flacidez das raízes, a falta de raízes, as vezes com ligeiras estrias brancas, suas raízes devem ser lisas e muito pouco fibrosas.

São defeitos a flacidez das raízes, a falta de raízes, as vezes com ligeiras estrias brancas, suas raízes devem ser lisas e muito pouco fibrosas.

São defeitos a flacidez das raízes, a falta de raízes, as vezes com ligeiras estrias brancas, suas raízes devem ser lisas e muito pouco fibrosas.

São defeitos a flacidez das raízes, a falta de raízes, as vezes com ligeiras estrias brancas, suas raízes devem ser lisas e muito pouco fibrosas.

São defeitos a flacidez das raízes, a falta de raízes, as vezes com ligeiras estrias brancas, suas raízes devem ser lisas e muito pouco fibrosas.

São defeitos a flacidez das raízes, a falta de raízes, as vezes com ligeiras estrias brancas, suas raízes devem ser lisas e muito pouco fibrosas.

São defeitos a flacidez das raízes, a falta de raízes, as vezes com ligeiras estrias brancas, suas raízes devem ser lisas e muito pouco fibrosas.

São defeitos a flacidez das raízes, a falta de raízes, as vezes com ligeiras estrias brancas, suas raízes devem ser lisas e muito pouco fibrosas.

São defeitos a flacidez das raízes, a falta de raízes, as vezes com ligeiras estrias brancas, suas raízes devem ser lisas e muito pouco fibrosas.

#### Invenções

Entre as invenções patenteadas recentemente nos Estados Unidos, figuram as seguintes:

— Um cablino com um dispositivo sobretensão para laboratórios, para raio-x.

— Uma máquina para impedir que os galos briguem.

— Uma escova de dentes feita de plástico que se pode aspirar para enxaguar a boca.

— Uma máquina para lavar café fratos das arvores, agitando-as.

— Uma escova para dentes dupla, cujos pêlos estão colocados dos dois lados.

— Uma máscara para impedir que os galos briguem.

— Uma escova de dentes feita de plástico que se pode aspirar para enxaguar a boca.

— Uma máquina para lavar café fratos das arvores, agitando-as.

— Uma escova para dentes dupla, cujos pêlos estão colocados dos dois lados.

— Uma máscara para impedir que os galos briguem.

— Uma escova de dentes feita de plástico que se pode aspirar para enxaguar a boca.

— Uma máquina para lavar café fratos das arvores, agitando-as.

— Uma escova para dentes dupla, cujos pêlos estão colocados dos dois lados.

— Uma máscara para impedir que os galos briguem.

— Uma escova de dentes feita de plástico que se pode aspirar para enxaguar a boca.

— Uma máquina para lavar café fratos das arvores, agitando-as.

— Uma escova para dentes dupla, cujos pêlos estão colocados dos dois lados.

— Uma máscara para impedir que os galos briguem.

— Uma escova de dentes feita de plástico que se pode aspirar para enxaguar a boca.

— Uma máquina para lavar café fratos das arvores, agitando-as.

— Uma escova para dentes dupla, cujos pêlos estão colocados dos dois lados.

— Uma máscara para impedir que os galos briguem.

— Uma escova de dentes feita de plástico que se pode aspirar para enxaguar a boca.

— Uma máquina para lavar café fratos das arvores, agitando-as.

— Uma escova para dentes dupla, cujos pêlos estão colocados dos dois lados.

— Uma máscara para impedir que os galos briguem.

— Uma escova de dentes feita de plástico que se pode aspirar para enxaguar a boca.

— Uma máquina para lavar café fratos das arvores, agitando-as.

— Uma escova para dentes dupla, cujos pêlos estão colocados dos dois lados.

— Uma máscara para impedir que os galos briguem.

— Uma escova de dentes feita de plástico que se pode aspirar para enxaguar a boca.

— Uma máquina para lavar café fratos das arvores, agitando-as.

— Uma escova para dentes dupla, cujos pêlos estão colocados dos dois lados.

— Uma máscara para impedir que os galos briguem.

— Uma escova de dentes feita de plástico que se pode aspirar para enxaguar a boca.

— Uma máquina para lavar café fratos das arvores, agitando-as.

— Uma escova para dentes dupla, cujos pêlos estão colocados dos dois lados.

— Uma máscara para impedir que os galos briguem.

— Uma escova de dentes feita de plástico que se pode aspirar para enxaguar a boca.

— Uma máquina para lavar café fratos das arvores, agitando-as.

— Uma escova para dentes dupla, cujos pêlos estão colocados dos dois lados.

— Uma máscara para impedir que os galos briguem.

— Uma escova de dentes feita de plástico que se pode aspirar para enxaguar a boca.

— Uma máquina para lavar café fratos das arvores, agitando-as.

— Uma escova para dentes dupla, cujos pêlos estão colocados dos dois lados.

— Uma máscara para impedir que os galos briguem.

— Uma escova de dentes feita de plástico que se pode aspirar para enxaguar a boca.

— Uma máquina para lavar café fratos das arvores, agitando-as.

— Uma escova para dentes dupla, cujos pêlos estão colocados dos dois lados.

— Uma máscara para impedir que os galos briguem.

— Uma escova de dentes feita de plástico que se pode aspirar para enxaguar a boca.

— Uma máquina para lavar café fratos das arvores, agitando-as.

— Uma escova para dentes dupla, cujos pêlos estão colocados dos dois lados.

— Uma máscara para impedir que os galos briguem.

— Uma escova de dentes feita de plástico que se pode aspirar para enxaguar a boca.

— Uma máquina para lavar café fratos das arvores, agitando-as.

— Uma escova para dentes dupla, cujos pêlos estão colocados dos dois lados.

— Uma máscara para impedir que os galos briguem.

— Uma escova de dentes feita de plástico que se pode aspirar para enxaguar a boca.

— Uma máquina para lavar café fratos das arvores, agitando-as.

— Uma escova para dentes dupla, cujos pêlos estão colocados dos dois lados.

— Uma máscara para impedir que os galos briguem.

— Uma escova de dentes feita de plástico que se pode aspirar para enxaguar a boca.

— Uma máquina para lavar café fratos das arvores, agitando-as.

— Uma escova para dentes dupla, cujos pêlos estão colocados dos dois lados.

— Uma máscara para impedir que os galos briguem.

— Uma escova de dentes feita de plástico que se pode aspirar para enxaguar a boca.

— Uma máquina para lavar café fratos das arvores, agitando-as.

— Uma escova para dentes dupla, cujos pêlos estão colocados dos dois lados.

— Uma máscara para impedir que os galos briguem.

— Uma escova de dentes feita de plástico que se pode aspirar para enxaguar a boca.

— Uma máquina para lavar café fratos das arvores, agitando-as.

— Uma escova para dentes dupla, cujos pêlos estão colocados dos dois lados.

— Uma máscara para impedir que os galos briguem.

— Uma escova de dentes feita de plástico que se pode aspirar para enxaguar a boca.

— Uma máquina para lavar café fratos das arvores, agitando-as.

— Uma escova para dentes dupla, cujos pêlos estão colocados dos dois lados.

— Uma máscara para impedir que os galos briguem.

— Uma escova de dentes feita de plástico que se pode aspirar para enxaguar a boca.

— Uma máquina para lavar café fratos das arvores, agitando-as.

— Uma escova para dentes dupla, cujos pêlos estão colocados dos dois lados.

— Uma máscara para impedir que os galos briguem.

— Uma escova de dentes feita de plástico que se pode aspirar para enxaguar a boca.

— Uma máquina para lavar café fratos das arvores, agitando-as.

— Uma escova para dentes dupla, cujos pêlos estão colocados dos dois lados.

— Uma máscara para impedir que os galos briguem.

— Uma escova de dentes feita de plástico que se pode aspirar para enxaguar a boca.

— Uma máquina para lavar café fratos das arvores, agitando-as.

— Uma escova para dentes dupla, cujos pêlos estão colocados dos dois lados.

— Uma máscara para impedir que os galos briguem.

— Uma escova de dentes feita de plástico que se pode aspirar para enxaguar a boca.

— Uma máquina para lavar café fratos das arvores, agitando-as.

— Uma escova para dentes dupla, cujos pêlos estão colocados dos dois lados.