

FICHA DE META DADOS – CEDIM 2018/1	
Nome da Pasta	Ficha nº 089- Registro de Imóveis de Nova Iguaçu
Autor/Instituição	Subsecretaria de Urbanismo/ Secretaria Municipal de Infraestrutura da Prefeitura da Cidade de Nova Iguaçu- SEMIF/PCNI
Número de Documentos	32
Quantidade e tipo de documentação	32 Fichas
Dia/ Mês/Ano	Da década de 1940 a 2010
Formato	A3
Resumo	<p>A coleção reúne registros de imóveis situados no município de Nova Iguaçu a partir do ano de 1946. O acervo encontra-se depositado junto a Subsecretaria de Urbanismo/ Secretaria Municipal de Infraestrutura da Prefeitura da Cidade de Nova Iguaçu-SEMIF/PCNI. Disposta em fichas, a documentação compreende dados imobiliários como nome do proprietário, especificações técnicas, valor do imóvel e endereço. Dentre os lançamentos digitalizados alguns citam dados de construções como Shoppings, Hospitais, Escolas, Centros Comerciais e etc. As fontes são manuscritas e encontram-se em boas condições, contudo algumas destas fichas, devido ao constante manuseio, estão com as bordas deterioradas, o que dificulta a leitura de que a consultar. Esta documentação, enfim, representa mais um capítulo na história da expansão imobiliária deste município.</p>



MINISTÉRIO DA EDUCAÇÃO
UNIVERSIDADE FEDERAL RURAL DO RIO DE JANEIRO
INSTITUTO MULTIDISCIPLINAR – CAMPUS NOVA IGUAÇU
CENTRO DE DOCUMENTAÇÃO E IMAGEM



Palavras-Chave	Proprietário; Construtor; Logradouro; Nova Iguaçu
Notas explicativas	***

DISTRITO 89/6

LOCALIDADE Nova Iguaçu

PRÉFECTURA MUNICIPAL DE NOVA IGUAÇU

SEMURB - DEPARTAMENTO DE URBANISMO

LOGRADOURO Rua José Afonso FICHA N.º 89

N.º DE ORDEM	REQUERIMENTO	NOME		ESPECIF. DA CONSTRUÇÃO	N.º DE PAVIMENTOS	ÁREA COBERTA	VALOR		LOTE		N.º DO PRÉDIO	SOLEIRA	ALINHAMENTO	
		PROPRIETÁRIO	CONSTRUTOR				DO M2	TOTAL	N.º	GUA-DRA			TESTADA	DATA
130	13872/65	Agapio Patrício de Brito	Rug.	Resid.		75,15 23575	-	LANÇADO			141			134 301 E.184.55
131	16944/65	Nelson de Melo Alves	Regularização	Resid.		36,00	-	LANÇADO		63	58			70.73
132	22050/65	Nelson Rodrigues da Silva	"	"		70,00	-	LANÇADO		27 28	28			79.5
133	894/66	Regênio Rodrigues Pêiza	"	"		46,00	-	LANÇADO		13				83.12.18
134	"	"	"	"		49,00 96,00	-	LANÇADO		13				
135	22392/65	José Benigno Braga	"	"		24,00	-	LANÇADO		34	54			
136	"	"	"	"		30,00 24,80	-	LANÇADO		"	54			102/80
137	"	"	"	"		"	-	LANÇADO		"	56			
138	"	"	"	"		30,00 108,00	-	LANÇADO		"	56			
139	3249/66	Remédio Insuante	Aut. N.º D.ª Luíza	Resid.	1.º	191,00	70.000	LANÇADO	570.000	3 fl.	0,50	12,00		E.16.5
140	"	"	"	"	2.º	"	"	LANÇADO	"	"	"	"	"	"
141	17.719/67	José Luis Cabral	Rug. de Acesso	Resid.		19,80	0,000	LANÇADO	396.000		321			E.77.90

REGISTRO DE IMÓVEIS

29 RUA JOSÉ HENRIQUEZ - Nova Iguaçu 89⁶

N.º DE ORDEM	APROVAÇÃO	GUIA		LICENÇA		PROMOÇÃO		PLANTA ARQUIVADA		VISTORIA				OBSERVAÇÕES	
		N.º	DATA	PRAZO	VÁLIDA ATÉ	REQ. to	VÁLIDA ATÉ	DATA	N.º	PROVISÓRIA		DEFINITIVA			
										REQ. to	DESPACHO	REQ. to	DESPACHO		
130	23.9.65	14.947	25.10.65					1965	71					LANÇADO	Obs. Retificado em Conf. Proc. 05/1374/69-11/1969/99 Prof. 1.708 Jhuu B. J
131	9.12.65	17370	10.12.65											LANÇADO	Prof. 1708 Jhuu
132	4.1.66	059	4.1.66											LANÇADO	no proc. 22050/65 fiz a regularização us do prédio 192, H/198
133	21.1.66	1403	2.2.66											LANÇADO	
134	"	"	"											LANÇADO	
135	20.4.66													LANÇADO	
136	"													LANÇADO	Processo para ficha 1024 8 e 11
137	"													LANÇADO	
138	"													LANÇADO	
139	10.6.66	8770	15.6.66											LANÇADO	Rua Trauro Avenida
140	"	"	"											LANÇADO	P. 8951 reg. 2105/70
141	15.12.67	14.163	11.0.68											LANÇADO	Juiz de Direito nº 3492

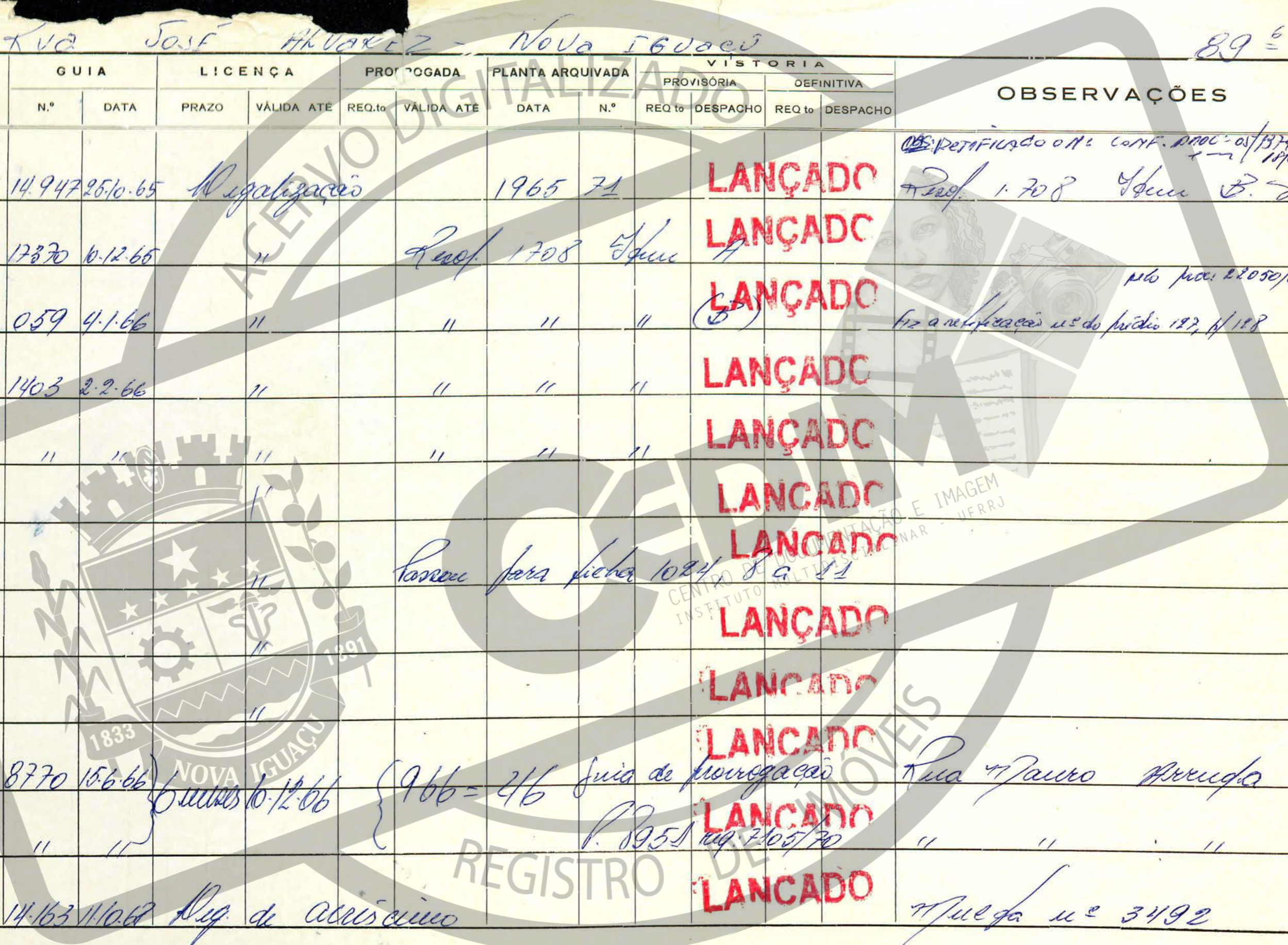

DISTRITO

PREFEITURA MUNICIPAL DE NOVA IGUAÇU

FICHA N.º 89

LOCALIDADE *n Iguaçu*

SEMURB - DEPARTAMENTO DE URBANISMO

LOGRADOURO *Rua José Alvarez*

N.º DE ORDEM	REQUERIMENTO	NOME		ESPECIF. DA CONSTRUÇÃO	N.º DE PAVIMENTOS	AREA COBERTA	VALOR		LOTE		N.º DO PREDIO	SOLEIRA	ALINHAMENTO	
		PROPRIETARIO	CONSTRUTOR				DO M2	TOTAL	N.	GUA-DRA			TESTADA	DATA
190	05/3186/88	Manuel de Simão	<i>Ver anex 193 e 192</i>	Resid.		69,28			33	-	17			R. José Alvarez
191	05/3186/88	Manuel de Simão		Resid.		69,00			33	-	19			R. José Alvarez
192	06/31482/88	TEREZA DE JESUS DE MELLO BARRA		Resid.		208,45			61			R-	" "	" "
193	06/30195/95	JOAQUIM DE PINHO	<i>~ ~ ~</i>	Resid/parc.		132,29 ^{m²}		<i>Ver anex 190</i>	33	-	17			Rua José Alvarez
194	20/16800/97	Domingos da Silva Cunha Filho		Resid.		227,73 ^{m²}			29		69			Rua José Alvarez
195	06/14932/98	Natalia Cristina Pereira Polarek de Mello		galpão		26:85 ^{m²}			48	-	220		" "	" "
196	06/31009/95	PAULO ROBERTO DASILVA		GAHPÃO		309,00 ^{m²}			59	-	100			R. JOSE ALVAREZ
197	5/1869/77	<i>Transf. de Irene Andrade de Sousa (anexo do proc. 09/151060)</i> Oximerma Construções Ltda		Aptº		209,78 ^{m²}		<i>Ver anex 167 e 202</i>	7	1	141/301			Manoel Arcuda
198	"	"	"	"		223,78 ^{m²}			7	1	141/302			
199	"	"	"	"		209,78 ^{m²}			7	1	141/301			
200	"	"	"	"		223,78 ^{m²}			7	1	141/302			
201	"	"	"	"		209,78 ^{m²}			7	1	141/401			

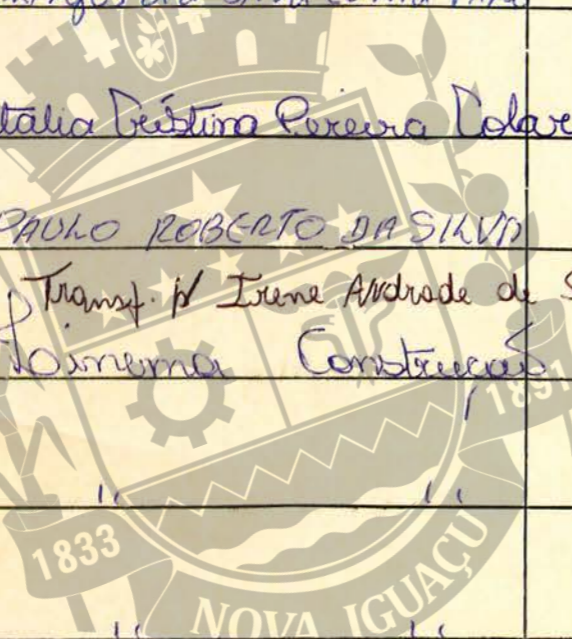

REGISTRO DE IMÓVEIS

N.º DE ORDEM	APROVAÇÃO	GUIA		LICENÇA		PRORROGADA		PLANTA ARQUIVADA		VISTORIA				OBSERVAÇÕES
		N.º	DATA	P.º AZO	VÁLIDA ATÉ	REQ.to	VÁLIDA ATÉ	DATA	N.º	PROVISORIA		DEFINITIVA		
										REQ.to	DESPACHO	REQ.to	DESPACHO	
190	6/9/88	63.634	16/9/88	Leg. Lei	638/82			1988	230					
191	6/9/88	63.635	16/9/88	Leg. Lei	638/82			1988	230					
192	11-8-94	DANI BARIET 12082028 1267DF	31-8-94	1 ANO	11-8-95									
193	23-03-95	0556	10-04-95	LICENÇA DE FORTIFICAÇÃO E DIRETORIA										
194	16/12/97	970019 50200		01-10-97	Leg. de Acres. e Modificação									
195	09/11/98	992125 8000		23/04/99	Legalização									
196	28/08/95	10.165	03/08/95	LEGALIZAÇÃO										
197	30-5-77	1838	28-6-77	Dn, mudança de número Antigo 141, atual 134 Proc. 09/151.060				1977	232			00/05/32 280	área const. 138,00m² área uso comum 71,78m² total área const. 209,78m²	
198	"	"	"					1977	232			"	área const. 138,00m² área uso comum - 71,78m² área total 209,78m²	
199	"	"	"					"	"			"	área const. 138,00m² área uso comum - 71,78m² área total 209,78m²	
200	"	"	"					"	"			"	área const. 138,00m² área uso comum - 71,78m² área total 209,78m²	
201	"	"	"					"	"			"	área const. 138,00m² área uso comum - 71,78m² área total 209,78m²	Faça as devidas anotações conforme precatório nº 00/05/12.880

9.9.94
Filton Alves do Fundo
Ass. de Anal. de Proj.-DCU
Mail n.º 077.921-9
Arquiteto - P.M.N.I.

CENTRO DE DOCUMENTAÇÃO E IMAGEM
INSTITUTO DE CIÊNCIAS E TECNOLOGIA
DISCIPLINA - UFRRJ

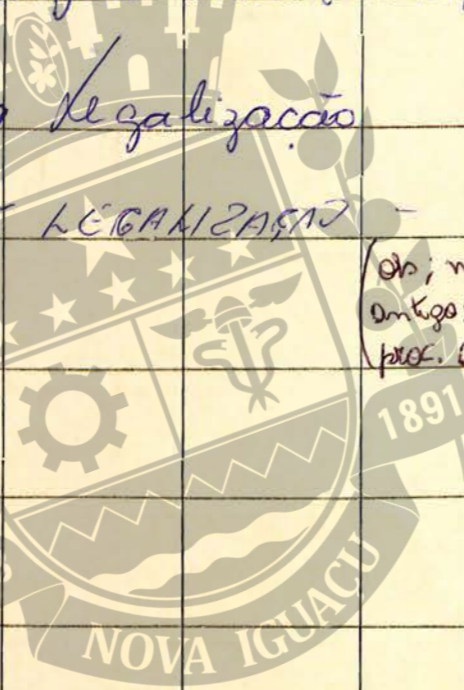

1891

REGISTRO DE IMÓVEIS

DISTRITO NOVA IGUAÇU

PREFEITURA DA CIDADE DE NOVA IGUAÇU
SEMURB - DEPARTAMENTO DE URBANISMO

FICHA N.º 89

LOCALIDADE.....

LOGRADOURO Rua José Alencar

Nº da Ordem	REQUERIMENTO	NOME PROPRIETÁRIO	Especif. da Construção	Nº de Pavimentos	Área Coberta	LOTE		N.º do Prédio	RUA
						N.º	Quadra		
214	M1395413	Roseleme machado Camargo Leopoldo	Resid.	-	65,88m ²	40	-	310	Rua José Alencar
215	M1395413	Roseleme machado Camargo Leopoldo	Resid.	-	65,88m ²	40	-	312	Rua José Alencar
216	M1395413	Roseleme machado Camargo Leopoldo	Resid.	-	65,88m ²	40	-	314	Rua José Alencar
217	151029483	Otto de Carvalho	Resid.	sem padrão 124	27,00m ²	08	01	117	Rua Mauro Arruda

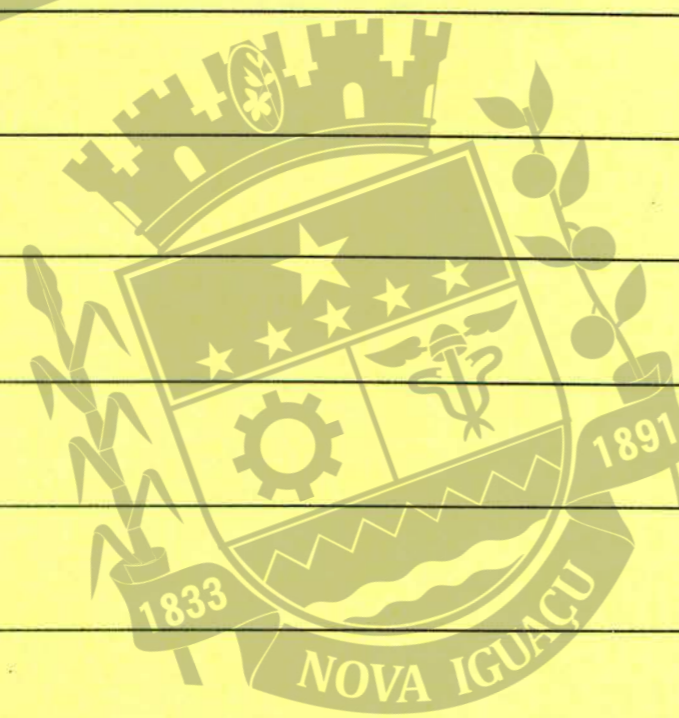

REGISTRO DE IMÓVEIS

CENTRO DE DOCUMENTAÇÃO E IMAGEM
INSTITUTO MULTIDISCIPLINAR - UFRRJ

Nº da Ordem	Aprovação	GUIA		LICENÇA		PRORROGADA		VISTORIA				OBSERVAÇÕES	
		N.º	Data	Prazo	Valida até	Reqº	Valida até	PROVISÓRIA		DEFINITIVA			
								Reqº	Despacho	Reqº	Despacho		
214	28/06/13	13101244939	28/06/13										2 Pont ^{os}
215	28/06/13	13101244964	28/06/13										2 Pont ^{os}
216	28/06/13	13101244972	28/06/13										2 Pont ^{os}
217	26/03/15	15100713 033	26/03/15										2 Pont ^{os}

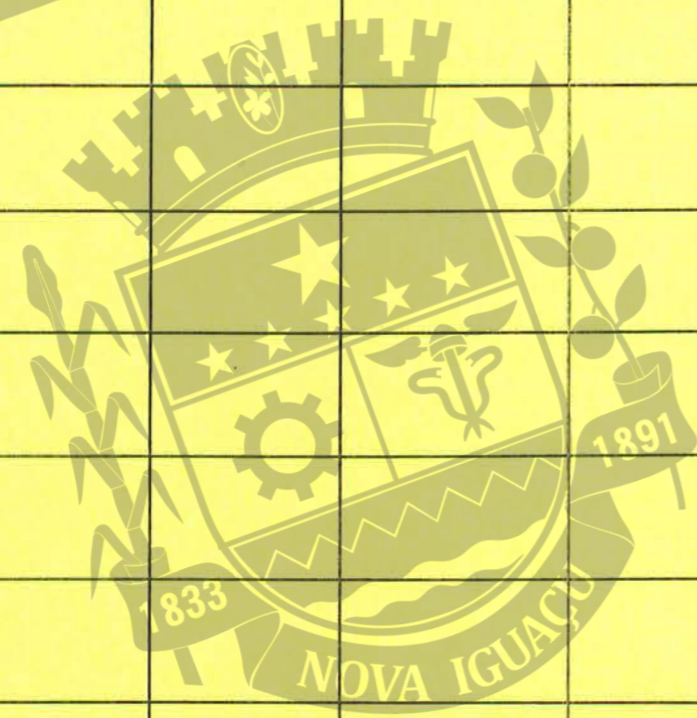

ACERVO DIGITAL 1740

2 pontos

2 pontos

REGISTRO DE IMOVEIS

DISTRITO
 LOCALIDADE Nova

PREFEITURA DA CIDADE DE NOVA IGUAÇU
 SEMURB — DEPARTAMENTO DE URBANISMO

LOGRADOURO R: Joni Alvarez
 FICHA N.º 89

N.º da ordem	REQUERIMENTO	NOME		Especif. da Construção	N.º de Pavimentos	Area Coberta do M2	VALOR		LOTE		N.º do Prédio	Soleira	ALINHAMENTO	
		PROPRIETARIO	CONSTRUTOR				TOTAL	N.º	Quadro	TESTADA			DATA	
202	44/05/1869	Jurema Construções	Jurema	Aptº		223,48 m ²	Ver ord. 197	4	1	321	302	R: Paulo Alvares		
203	04/10/22892	Jamérico Pereira de Souza	Jamérico	Resid.		58,48 m ²	Ver E 256/62			35		R: Paulo Alvares		
204	04/10/22872	"	"	Pav. Superior		64,35 m ²				"		"		
205	05/196642	Dulce de Moura Paumotu	Legalização de Acúscimo	Pind		14,45 m ²		66		28		R: Joni Alvarez		
206	08/045842	Márcio Carlos Estêves	leg. de aréas	Resid		60,24 m ²	Ver ord. 10	09	245	289	4		4	
207	08/045842	Márcio Carlos Estêves	legalização	resid.		93,10 m ²		09	-	289	05		4	
208	08/043486	Walter Longues	leg. de A.G. Ver ord. 94	"		2,62 m ²				277			"	"
209	"	"	"	"		33,00 m ²				277	01	Fundos	"	"
210	2010 029420	Leonardo Costa Brasil				142,57 m ²	Ver ord. 44			274			"	"
211	07/008741	JOSÉ EXPEDITO DE SOUZA		RESID.		194,39 m ²	(Ver ordem 96)		16	205			R: JOSÉ ALVARES	
212	11/881/60	Luiz Martins de Aguiar Almeida	CONFORME ORDEM 96	Resid. G. unid. Residência		70,00	4.000,00 280.000,00		40	-	316 c/s	R: Joni Alvarez	E 12-9	
213	2011/3954 13	Roselene Machado Condado	hospede.			395,28 m ²			40	-	-	R: Joni Alvarez		

REGISTRO DE IMOVEIS

N.º de ordem	Aprovação	GUIA		LICENÇA		PRORROGADA		PLANTA ARQUIVADA		VISTORIA				Observações
		N.º	Data	Prazo	Válida até	REQ.º	Válida até	Data	N.º	PROVISÓRIA		DEFINITIVA		
										REQ.º	Despacho	REQ.º	Despacho	
202	30.5.77	1838	28.6.77					1977	232			00/5/32.280		área cont. 352,00 m ² área uso comum - 71,78 m ² área total - 223,78 m ²
203	31.01.2005	43000	6.12.04											def. ficha 066 000164 - OBS: aut. n.º 647 0/5 da Ao. Dr. Paulo Quintana - aut. n.º 31 da R. Paulo Quintana - conf. aut. 04/30/02.879 em 1.2.05
204	31.01.2005	Exente												Legalização de Acúscimo área 14,45 m ²
205														
206	22.08.2008	2008	30.9.08											Legalização de Acúscimo
207	22.08.2008	05012112	30.9.08											Legalização
208	12/07/10	2010	04/06/10											Legalização de Acúscimo
209	"	2010	07/06/10											Legalização
210	15/10/10	2010	23/07/10											Legalização de Acúscimo (Ver ordem 14)
211	11/11/10	VER OBS												Legalização
212		2003.32000												Demolição conforme esse processo: 2011/3954-13 guia (insente) Fazer no cadastro desde de 1996 área não construída.
213	29-05-12	7273	13/10/60					22/8/63	1960	271		14086/65	22-8-63	
		2012/008042	25/05/12											Licença Proj. de construção 18 Meses

REGISTRO DE IMÓVEL

CENTRO DE DOCUMENTAÇÃO MULTIDISCIPLINAR

IMAGEM 94
277 fundos

DISTRITO 89^b
 LOCALIDADE Nova Iguaçu

PREFEITURA MUNICIPAL DE NOVA IGUAÇU
 SEMURB - DEPARTAMENTO DE URBANISMO

LOGRADOURO Rua José Afonso FICHA N.º 84

N.º DE ORDEM	REQUERIMENTO	NOME		ESPECIF. DA CONSTRUÇÃO	N.º DE PAVIL- MENTOS	ÁREA COBER- TA	VALOR		LOTE		N.º DO PRÉDIO	SOLEI- RA	ALINHAMENTO	
		PROPRIETÁRIO	CONSTRUTOR				DO M2	TOTAL	N.º	GUA- DRA			TESTADA	DATA
118	4983/64	Caçula Fernandes	Regularização	Ruicif.		27,00	LANÇADO		19		175 F. R. José Afonso		E. 122,133	
119	16743/64	Francisca Fernandes e Silva		CV. O.B.		33,47	LANÇADO	448.000,00	42	-	296 0,50	11,50	E 66,16	
120	13290/63	Agapio Patrício de Brito	Regularização	Ruicif.	Jux end 162	110,00	LANÇADO	800,00	6	1	135 R. Mauro Amador		E 135,78	
121	13246/64	Luís Perez da Silva		C		55,47	LANÇADO	448.000,00	15	-	217 0,50	12,00		
122	15/65	Adilson Vargas de Souza	Regularização	Ruicif.		55,00	LANÇADO	(Jux obs.)	39		330 R. José Afonso			
123	19000/64	Maria da Cruz Soares		"		19,15	LANÇADO	F. 71 ordem 133	1		310 F. Mauro Amador		E. 26,333	
124	5392/65	Guinaldo de Oliveira		"		43,00	LANÇADO	den ordem 217	8	1	117	"	E. 183,55	
125	"	"	"	"	"	35,00	LANÇADO		"	"	1150/I	"	"	
126	"	"	"	"	"	30,00	LANÇADO		"	"	1150/II	"	"	
127	"	"	"	"	"	36,00	LANÇADO		"	"	113	"	"	
128	13872/65	Agapio Patrício de Brito		"		144,00	LANÇADO				141 (Atual 138)		E. 183,55	
129	"	"	"	"		75,15	LANÇADO				aptº 201		"	
						75,15					141	"	"	

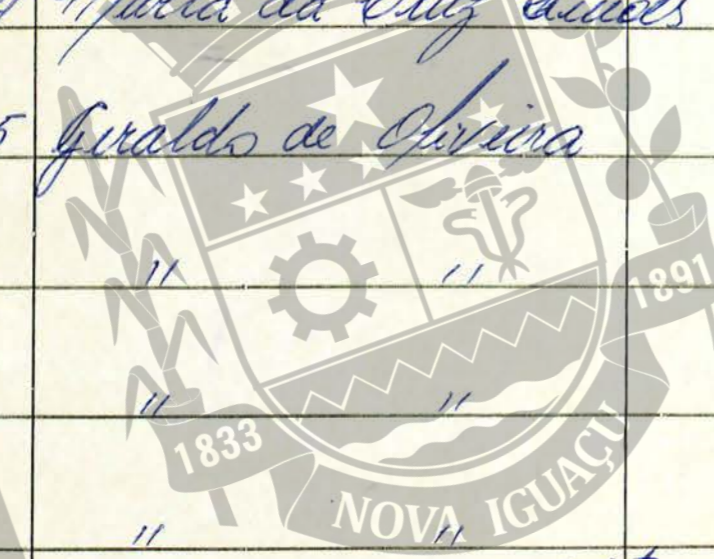

REGISTRO DE IMÓVEIS

39⁶

Rua José Alvariz - Nova Iguaçu

89⁶

N.º DE OFDEM	APROVAÇÃO	GUIA		LICENÇA		PRORROGADA		PLANTA ARQUIVADA		HISTÓRIA				OBSERVAÇÕES
		N.º	DATA	PRAZO	VÁLIDA ATÉ	REQ.to	VÁLIDA ATÉ	DATA	N.º	PROVISÓRIA		DEFINITIVA		
										REQ.to	DESPACHO	REQ.to	DESPACHO	
118	18-9-64													LANÇADO
				Regularização										
														LANÇADO
119	19-10-64	11442	20-10-64	3 anos	19-10-67	11443	16-12-67							LANÇADO
120	10-11-64	13715	16-12-64					964=	124					LANÇADO
				Regularização										
														LANÇADO
121	13-11-64	13,246	7-12-64	3 anos	13-11-67									LANÇADO
122	25-1-65	1115	25-1-65											LANÇADO
				Regularização										
														LANÇADO
123	30-6-65	10387	30-7-65											LANÇADO
124	23-9-65													LANÇADO
125	"													LANÇADO
126	"													LANÇADO
127	"													LANÇADO
128	23-9-65	14947	25-10-65											LANÇADO
				Regularização										
														LANÇADO
129	"													LANÇADO



CENTRO DE DOCUMENTAÇÃO E IMAGEM
INSTITUTO MULTIDISCIPLINAR UFRRJ

REGISTRO DE IMÓVEIS

Proc. 11.428/70 reparos valor R\$ 600,00 guia
Proc. 11/ Marco Carlos Esteves rep. 2723/75 Guia 23389/75

1965 71 Proc. 19538/71 Ruiz Antonio Pereira Teixeira Guia 3507/72

" B. 21/82

DISTRITO _____
 LOCALIDADE Nova Iguaçu

PREFEITURA MUNICIPAL DE NOVA IGUAÇU

— DIVISÃO DE ENGENHARIA —

FICHA N° 89

LOGRADOURO Rua José Alvarez

N.º DE ORDEM	REQUERIMENTO	NOME		ESPECIE CONSTRUÇÃO	N.º DE PAVIMENTOS	ÁREA COBERTA	VALOR		LOTE		N.º DO PRÉDIO	ANDARME	MARQUISE	SOLEIRA	ALINHAMENTO	
		PROPRIETÁRIO	CONSTRUTOR				DO M. 2	TOTAL	N.º	QUADRA					TESTADA	DATA
71	4904/57	IO. Faria e cia	Legalização	Loja		22,00	1.500,00	33.000,00			241					LANÇADO
72	"	"	"	Resid.		24,00	1.500,00	36.000,00	11		241 casa I					LANÇADO
73	"	"	"	"		46,00		69.000,00			241 casa III					LANÇADO
74	11.322/57	Orlino Alves	"	"		40,00	1.000,00	40.000,00	31		49 Rua José Alvarez					LANÇADO
75	16844/57	Wilson Borges	Legalização	"		35040	1.500,00	75.600,00	65		38					LANÇADO
76	5254/58	Bair José Rosalem	Legalização	Resid.		48,00		117.000,00	29		69					LANÇADO
77	"	"	"	Garage		14,50		26.250,00			Garage					LANÇADO
78	8134/58	Adelaide Maria de Miranda	"	B. antigo		20,00		20.000,00	63		12		0,50			LANÇADO
79	9654/58	José dos Santos Moraes	Legalização	Resid.		58,00	1.500,00	87.000,00	2		47					LANÇADO
80	10.942/58	José de Deus Figueiredo Ferreria	Legalização	Resid.	1.º	105,75	1.500,00	158.625,00			112					LANÇADO
81	"	"	"	"	"	"	"	"	57		114					LANÇADO
82	"	"	"	"	"	"	"	"	2.º		112					LANÇADO
83	15.651/58	Walker Marques (Ver. de)	"	e		124,00	1.500,00	176.000,00			112					LANÇADO
84	13.728/58	Luiz José Barbes	Legalização	Resid.		38,20	1.500,00	57.300,00			47					LANÇADO
85	"	"	"	Loja		39,56		59.340,00			81					LANÇADO
86	4686/59	Orlce de Moura Ramalho	Cancelada	(C. VER. ORDEM 89)		44,76		67.080,00			98					LANÇADO
87	14.031/59	Fernando de Barros batino	Legalização	Resid.		2580	1.800,00	46.440,00			337					LANÇADO
88	13.830/59	Heinrich Gomes de Andrade	Legalização	Resid.		4315	1.800,00	77.670,00	53		466 casa I					LANÇADO
89	14.994/59	Orlce de Moura Ramalho	Legalização	Resid.		56,55	3.000,00	169.650,00	66		24					LANÇADO
90	"	"	"	"		"	"	"	"		28					LANÇADO
91	14.368/59	José Gomes do Nascimento	Legalização	Baraco (Resid.)		30,00	(Ver. de)	30.000,00			48					LANÇADO
92	3755-60	Guaranni Belizze	(Ver. de)	e		25,47		42.000,00	9		83		0,50			LANÇADO
93	190/60	Joaquim Amieiro	Legalização	Resid.		21,14	3.000,00	63.420,00	30		61 casa II					LANÇADO
94	8122/59	Walker Marques	"	"		99,57	"	298.410,00	10		247					LANÇADO

Continua 89^o

Rua José Alvarez - N. Juncal

37

N.º DE ORDEM	APROVAÇÃO	GUIA		LICENÇA		PRORROGAÇÃO		PLANTA ARQUIVADA		VISTORIA				OBSERVAÇÕES	
		N.º	DATA	PRASO	VÁLIDA ATÉ	REQ.to	VÁLIDA ATÉ	DATA	N.º	PROVISÓRIA		DEFINITIVA			
										REQ.to	DESPACHO	REQ.to	DESPACHO		
71	14.5.57	5766	12.6.57	Legalização					Resol. 566 de 24-4-57					Belos proe. 6964/58 preço de 10.000,00	LANÇADO
72	11	8150		11					11	11	11			Rua José Alvarez	LANÇADO
73	11	11	11	11					11	11	11			11	LANÇADO
74	11.9.57	8646	11.9.57	11					11	11	11			11	LANÇADO
75	21.2.58	2080	12.3.58	11					11	11	11 (1957)			11	LANÇADO
76	13.5.58			11					Resol. 630 de 20.4.58					Reauf. P. 13.830/73 placa de identificação de Roseleu de Almeida - que 1446/75	LANÇADO
77	11			11					11	11				11	LANÇADO
78	2.7.58	39.58	2.7.58	3 anos	7.7.60	16.276/61	9.3.62	98148,00						16.276/61 11.1.62 Rua Juncal	LANÇADO
79	14.8.58	2618	19.8.58	Legalização					1958	97				Resol. 630 de 20.4.58	LANÇADO
80	1.9.58		3.6.22,00	11					Resol. 630 de 20.4.58						LANÇADO
81	11	8098	12.9.58	4					11						LANÇADO
82	11			11					11						LANÇADO
83	3.2.59	29.59	3.2.59	3 anos	3.2.62				Cancelada esta proibição pelo proe. 8122/59 ver ordem 91					LANÇADO	
84	4.2.59	2159	10.4.61	Legalização					Resol. 630 de 20.4.58						LANÇADO
85	11	11	11	11					11						LANÇADO
86	20.2.59	590	28.7.60	3 anos					(cancelada ver ordem 89)					LANÇADO	
87	24.11.59	4650	9.12.59	Legalização					9.3.60	43				multa n.º 2928	LANÇADO
88	6.12.59	010	2.1.61	Legalização					16.2.60	59				multa n.º 2940	LANÇADO
89	16.12.59	000590	23.1.60	Legalização					1960-2					multa n.º 2949	LANÇADO
90	11	11	11	11											LANÇADO
91	11.2.60	1884	4.3.60	Legalização					(este barraco deverá ser demolido assim que a proibição estiver pronta ver ordem 55)					multa n.º 431	LANÇADO
92	4.4.60	2658	4.4.60	3 anos	4.4.63				proe. 6944/60 cancelada esta proibição ver ordem 95/					Rua Mauro Arruda	LANÇADO
93	12.5.60	4493	18.5.60	Legalização					18.5.60	100				multa n.º 2084	LANÇADO
94	25.7.60	6382	30.8.60	11										multa n.º 3966	LANÇADO

ARQUIVO DIGITALIZADO

REGISTRO DE IMÓVEIS

DOCUMENTAÇÃO E IMAGEM
CENTRO DE INVESTIGAÇÃO MULTIDISCIPLINAR - UFRRJ

89

DISTRITO NOVA IGUAÇU

PREFEITURA MUNICIPAL DE NOVA IGUAÇU SEMURB - DEPARTAMENTO DE URBANISMO

FICHA N. 29

LOGRADOURO Para José Alvarez

N.º DE ORDEM	REQUERIMENTO	NOME		ESPECIE DA CONSTRUÇÃO	N.º DE PAVIMENTOS	AREA COBERTA	VALOR		LOTE		N.º DO PRÉDIO	SOLEIRA	ALINHAMENTO	
		PROPRIETÁRIO	CONSTRUTOR				DO M2	TOTAL	N.	GUA-DRA			TESTADA	DATA
59	11.995/55	José Das de Oliveira	Const. Comuns. Esc.	C ⁽¹⁾		97,86	35.000,00		62	62	0,50	10 ms	LANÇADO	
60	"	"	Meia água	Residência		95,50 93,36	10.000,00 45.000,00			72	0,50	10 ms	LANÇADO	
61	13991/55	Maria da Conceição de Vold		C		55,97	42.000,00		27	89	0,90	10 ms	LANÇADO	
62	2813/56	Euzébio da Silva		C		55,97	92.000,00		99	206	0,90	10 ms	LANÇADO	
63	3650/56	Nilo José da Silva	(VER OBS)	C		55,97	42.000,00		53	82	0,50	10 ms	LANÇADO	
64	1331/56	Fernando de Bastos Calina	Jeronymo B. Araújo	Residência		128,30	1500,00 192.950,00		9	337	0,50	10 ms	LANÇADO	
65	9007/56	Nabli Miguel		"		133,25	1500,00 199.875,00		3	108	0,90	25 apt. 30 s	LANÇADO	
66	"	"		"		133,25	1500,00 199.875,00		3	108	0,90	25 apt. 30 s	LANÇADO	
67	8691/58	"		"		133,25	1500,00 199.875,00		3	108	0,90	25 apt. 30 s	LANÇADO	
68	"	"		"		266,50	399.750,00		3	108	0,90	25 apt. 30 s	LANÇADO	
69	2995/56	Mário Carlos Esteves	Regalizes	Residência		33,00	1500,00 49.500,00		9	230	P.	José Alvarez	LANÇADO	
70	05/3302/82	José Meacim de Jesus		Academia		75,67			20	163			LANÇADO	

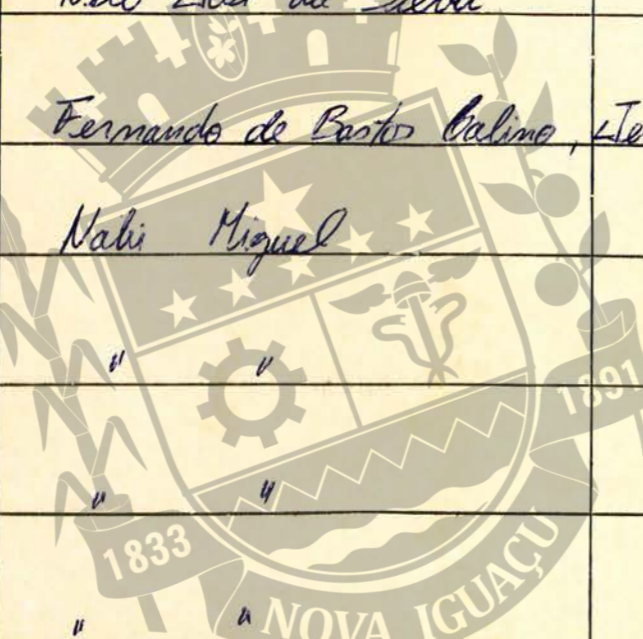

REGISTRO DE IMÓVEIS

N.º DE ORDEM	APROVAÇÃO	GUIA		LICENÇA		PRORROGADA		PLANTA ARQUIVADA		VISTORIA				OBSERVAÇÕES		
		N.º	DATA	PRAZO	VÁLIDA ATÉ	REQ.to	VÁLIDA ATÉ	DATA	L.º	PROVISORIA		DEFINITIVA				
										REQ.to	DESPACHO	REQ.to	DESPACHO			
59	20-10-55													LANÇADO	P/proc. 17.212/59 os prédios tiveram me nos números 62 e 72	
60	"													LANÇADO		
61	20-12-55	Boleto	20-12-55	3 anos	20-12-58	2889/62	08-08-62								LANÇADO	Para José Alvarez
62	05-04-56	"	05-04-56	3 anos	05-04-59					2906/56	02-05-56				LANÇADO	" " "
63	13-04-56	"	13-04-56	3 anos	13-04-59										LANÇADO	Para Dinah.
64	16-02-56	2867	22-02-56	6 meses	16-08-56			1956	102						LANÇADO	Para José Alvarez
65	09-04-56	5921	10-04-56	6 meses	09-10-56					8693/58	14/4/58				LANÇADO	Tranquera Mauro Amada
66	"							1956	110						LANÇADO	Inicialmente vai constar o 1º pavimento.
67	14-07-58	5940	14/7/58							8694/58	14/7/58				LANÇADO	
68	"									8691/58	14/7/58				LANÇADO	Certificados os números para 25 aptos 201, 202, 201 e 202 conforme processo 05/3924/80.
69	21-05-56	6635	30-05-56	3 anos				1956	125						LANÇADO	Para José Alvarez - Multa no 600
70	02-10-82	102.699	09-09-82	3 anos	02/10/85			1982	586						LANÇADO	

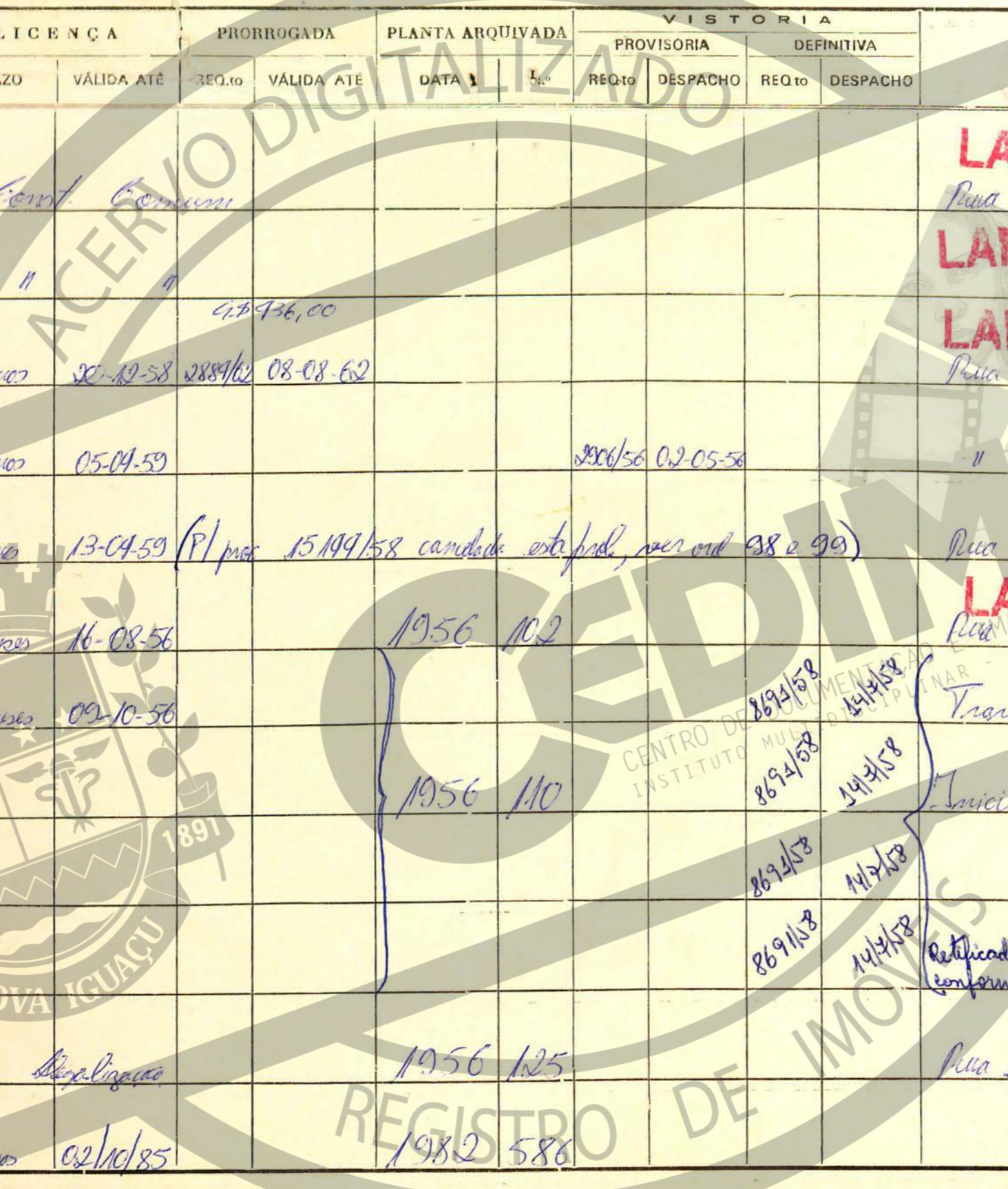

DISTRITO 1º
LOCALIDADE Nova Iguaçu

PREFEITURA MUNICIPAL DE NOVA IGUAÇU
DIVISÃO DE VIAÇÃO E OBRAS — SEÇÃO DE REGISTRO

89

N.º DE EM	REQUERIMENTO	NOME		ESPECIF. DA CONSTRUÇÃO	N.º DE PAVIMENTOS	ÁREA COBERTA	VALOR		LOTE		N. DO PRÉDIO	ANDAIM	MARQUISE	SOLEIRA	ALINHAMENTO		
		PROPRIETÁRIO	CONSTRUTOR				DO M.²	TOTAL	N.º	QUADRA					TESTADA	DATA	
23	6545/52	Alberto Spinelli	Seg. Galpão			87,80	800,00	40.240,00	7		67					LANÇADO	
24	7458/52	Almir Galeão e Macedo (Ver obs)				47,86		35.000,00	46		75					LANÇADO	
25	8303/52	Emilia Cardoso Ver Obs	Seg. Appare			55,47		42.000,00	3		67 atual 51			0,40	12,20	9-10-52	
26	8966/52	Joaquim Amizeto (Ver 733)	B. ant.			30,00		20.000,00	30		59 atual 65			0,50	10,00	11-11-50	
27	135/53	Russani Elias Yosi (VER OBS)	B. ant.			30,00		20.000,00	45		266			0,40	10,00	30-12-52	
28	9229/52	Pilo Vitoria do Nascimento	e			55,47		42.000,00	12		197			0,40	10,00	7-1-53	
29	4301/52	Wilson Carlos Esteves	Seg. Resid.			34,92		27.936,00	8		301			0,40	10,00	9-1-53	
30	8755/52	Desmeio Montenegro da Silva	Seg. Loja			55,00		25.000,00	28		81			0,40	10,00	LANÇADO	
31	"	"	"			7,60		7.600,00			77			"	"	LANÇADO	
32	9642/52	Agenor Carlos Esteves	Seg. "			34,92		27.936,00	7		311			"	"	LANÇADO	
33	1.292/53	Joaquim Amizeto (Ver 736)	" (fundada)			47,70		39.760,00	30		53 atual 61			0,40	10,00	LANÇADO	
34	2562/53	Cláudio Gomes da Oliveira Filho	e			55,47		42.000,00	55		140			0,40	10,00	LANÇADO	
35	5.002/52	Roberto e Zahra do Santa (Ver obs)	e			55,47		42.000,00	60		90			0,40	10,00	LANÇADO	
36	4360/53	Zair José Rosalem (Ver obs)	e			55,47		42.000,00	29		69			0,40	10,00	LANÇADO	
37	4591/53	Russani Elias Yosi	Seg. Resid.			78,03		78.030,00			131			0,40	10,00	LANÇADO	
38	"	"	"			78,03		78.030,00			135			0,40	10,00	LANÇADO	
39	"	"	"			56,06		56.060,00			266			0,40	10,00	LANÇADO	
40	4396/53	Otilio de Mourais	Seg. Resid.			44,00		44.000,00	41		306			0,40	10,00	LANÇADO	
41	9675/53	Rilson de Melo e Alves (Ver obs)	B. ant.			30,00		20.000,00	63		109			0,40	10,00	LANÇADO	
42	31/54	Maria da Luz Simões	e			55,47		42.000,00	1		47			0,40	10,00	LANÇADO	
43	9775/53	Luís Fomardi	e			55,47		42.000,00	47		91			0,40	10,00	LANÇADO	
44	179/54	Luiz Sá de Almeida	Seg. (Ver obs)			55,47		42.000,00	44		274			0,40	10,00	LANÇADO	
45	119/54	Staki Marguel (Ver obs)	e			55,47		42.000,00	4		108			0,40	10,00	LANÇADO	
46	412/54	Wilson Borges	e			55,47		42.000,00	65		38			0,40	10,00	LANÇADO	

continua folha 89 3a

Titol n.º 133
Proc. 1610459/98
tm. 04106116

Rua Yosi e Alves

(Passagem Ver obs)

Ver obs 210

Ver obs 152

Ficha 89

N.º	DATA	PR/SO	VÁLIDA ATÉ	REQ to	VÁLIDA	VISTORIA				OBSERVAÇÕES
						PROVISÓRIA		DEFINITIVA		
						DATA	N.º	REQ to	DESPACHO	
29-9-52	3549	2-10-52	29/9/52,00			1952	180			Rua D.º Mauro Ottonda
9-10-52	Multa n.º 302	9-10-52	3 anos	9-10-55	Palapras n.º 899/60 cancelada esta pretoria	1952	180			Rua Dinah
14-11-52	U	14-11-52	3 anos	14-11-55	Transf. p. Antonio Pereira, conf. p. n.º 9.796/58	1952	180			Rua Mauro Ottonda
5-1-53	U	5-1-53	2 U	5-1-55	Q.º do prédio foi retif. p. n.º 19/60	1953	180			Rua Yosi'ehvarey
7-1-53	U	7-1-53	2 U	7-1-55	Transf. p. Ruth Belem Jose, p. n.º 29.515/58	1953	180			Rua Yosi'ehvarey
22-1-53	U	22-1-53	3 U	22-1-56	3570/56-22-1-54	1953	180			Rua Yosi'ehvarey
10-2-53	647	9-2-53	6 meses	25-8-53	1953	180	189			Rua Yosi'ehvarey
25-2-53	596	25-2-53	6 meses	25-8-53	1953	180	189			Rua Yosi'ehvarey
U	U	U	U	U	U	U	U			Rua Yosi'ehvarey
20-8-53	795	10/8/53	laeg			1953	26			Multa n.º 1773
2-4-53	11-233	7-11-56	laeg			1953	26			Multa n.º 1773
16-4-53	P.g. pelo	16-4-53	3 anos	16-4-56	18207/52-62	1953	26			Rua Yosi'ehvarey
15-7-53	U	15-7-53	3 U	15-7-55		1953	26			Rua Yosi'ehvarey
5-6-53	U	5-6-53	3 U	5-6-56	Q.º p. n.º 5257/58 cancelada esta pretoria	1953	26			Rua Yosi'ehvarey
8-6-53	1.905	9-6-53	laeg			1953	81			Rua Margarida
U	U	U	U	U	U	U	U			Rua Margarida
U	U	U	U	U	U	U	U			Rua Margarida
23-7-53	laeg					U	U			Rua Margarida
10-12-53	P.g. pelo	10-12-53	2 anos	10-12-55	13.358/55-10-12-56	U	U			Rua Margarida
17-12-53	U	17-12-53	3 U	17-12-56		U	U			Rua Margarida
7-1-54	U	7-1-54	3 U	7-1-54		U	U			Rua Margarida
13-1-54	U	13-1-54	3 U	13-1-54	laeg	U	U			Rua Margarida
21-1-54	U	21-1-54	3 U	21-1-54	laeg	U	U			Rua Margarida
26-1-54	U	26-1-54	3 U	26-1-54	laeg	U	U			Rua Margarida

continua ficha 89 3º

DISTRITO 89

LOCALIDADE Nova Iguaçu

PREFEITURA M... SEMURB - DEPARTAM...

LOGRADOURO R. José Alvarez

N.º DE ORDEM	REQUERIMENTO	NOME		ESPECIF. DA CONSTRUÇÃO	N.º DE PAVIMENTOS	REA ER-A	VALOR		LOTE		N.º DO PRÉDIO	SOLEIRA	ALINHAMENTO	
		PROPRIETÁRIO	CONSTRUTOR				DO M2	TOTAL	N.º	QUADRA			TESTADA	DATA
142	19386/68	José Dias de Oliveira	Digalizacao	Resid.		3486	20,00	700,00	62		72		LANÇADO	
143	"	"	"	"		7221	"	1.4760,00	72		72		LANÇADO	
144	"	Um Observação	"	"		10707	"	2.160,00	62				LANÇADO	E.25-16
145	9386/69	Antonio Pinna	Digalizacao	SEM EFEITO		55,47	20,00	Um ordem 25	51		51		LANÇADO	(SEM EFEITO)
146	"	"	"	"		52,60	"	1.052,00	3		51		LANÇADO	Rua Mauro Arruda
147	10137/71	Sílvio Sant'Anna	(calculado e locuca)	Resid.		108,07			51		71		LANÇADO	Vida fecha 568 ordem 22
148	8272/72	Vicenzo Bellizzi		Resid.	1º	56,42	30,00	1692,60	5		71		LANÇADO	R. Mauro Arruda
149	"	"		"	2º			6.208,00	9		83		LANÇADO	fundos
150	10603/71	Gabriel Daher		Resid.	1º				9				LANÇADO	R. Mauro Arruda
151	"	"		"	2º				9				LANÇADO	
152	"	"		"	9º				52		184		LANÇADO	Rua José Alvarez
153	18467/72	Duzia Motta Motta		"	7º				184		184		LANÇADO	

REGISTRO DE IMÓVEIS

09 Rua JOSE

IGUAÇU

N.º DE ORDEM	APROVAÇÃO	GUIA		LICENÇA		PLANTA ARQUIVADA		VISTORIA		OBSERVAÇÕES			
		N.º	DATA	PRAZ.	VÁLIDA ATÉ	REQ.to	VÁLID. TE	DATA	N.º		REQ.to	DESPACHO	REQ.to
142	19.12.68	16886	1.1.69				1969	14					Det. para Maria de Lourdes nacional conf. n.º 05/3582/76 Guia de elevação n.º 984 de 15/6/77. 77 multa n.º 2927
143	"	"	"										LANÇADO
144	7.1.69	17007	8.1.69										LANÇADO
145													LANÇADO
146	11.9.70	21.623	3.12.70				1970	378					LANÇADO
147	11.8.71	34.632	20.9.71				1971	192					LANÇADO
148	5.6.72												LANÇADO
149	"												LANÇADO
150	24.11.72												LANÇADO
151	"												LANÇADO
152	"												LANÇADO
153	27.11.72												LANÇADO

ACERVO DIGITALIZADO

REGISTRO DE MOVIMENTO

498 de 1972

05/12.87/84

11/19/85

4325

6.12.75

24.2.74

IGUAÇU

CENTRO DE DOCUMENTAÇÃO E IMAGEM
INSTITUTO MULTIDISCIPLINAR - UFRRJ

DISTRITO 1º
LOCALIDADE Nova Iguaçu

Prefeitura Municipal de Nova Iguaçu
DIVISÃO DE VIAÇÃO E OBRAS — SEÇÃO DE OBRAS PARTICULARES LOGRA

Santa-batistina

N.º DE ORDEM	REQUERIMENTO	NOME PROPRIETÁRIO	CONSTRUTOR	ESPECIF. DA CONSTRUÇÃO	N.º DE PAVIMENTOS	ÁREA COBERTA	VALOR		LOTE	N. DO PRÉDIO	ANDAIM. ME	MAR-QUISE	SOLEIRA	ALINHAMENTO	
							DO M.º	TOTAL						N.º	QUADRA
95	6974/60	Giovanni Bellizzi	Adherbal S. Rodrigues	Resid.		106,78	4.000,00	427.120,00	9	83				LANÇADO	E 228
96	11.58/60	Rui Martins de Aguiar	Ant. Velhinho	Resid.		7,00	4	280.000,00	40	3/6 e II				LANÇADO	E 12-7
97	4	"	"	"	"	"	"	"	"	3/6 e II				LANÇADO	E 13-19
98	15.144/58	Pilo José da Silva	Const. Comum ex. prod. e			64,00		192.000,00	53	82	Rua Dinah			LANÇADO	E 1-8
99	4	"	4 conj. de Am. com. do			9,00		9.000,00	4	1				LANÇADO	E 1-4
100	80.99/60	Almir Faleiros Macedo	3ª Via Doméfito e (t)			7300		201.000,00	46	75	(Ver ordem)			LANÇADO	E 3.64
101	4828/61	Agapio Fabricio de Brito	(Ver obs) cancelada			4786		35.000,00	6	135				LANÇADO	E 1-1
102	80.99/60	Almir Faleiros Macedo	Const. Comum ex. prod. e	Resid.		47,00	3000,00	141.000,00	46	75	Rua Dinah			LANÇADO	E 1-1
103	16.19/61	Leamela Campomille	Enipodo	Resid.		70,35	4000,00	281.400,00		80	Trav. Bananal			LANÇADO	E 1-1
104	43.11/62	Manoel Antonio Benvenuto	Seg.	Resid.		45,00	2500,00	112.500,00	37	354	Rua José de Sá			LANÇADO	E 1-1
105	"	"	"	"	"	"	"	"	"	354 e II				LANÇADO	E 1-1
106	5489/62	Moacyr Rocha Filho		e		55,47		42.000,00	8	118	(Ver obs)			LANÇADO	E 1-1
107	5885/62	Manoel da Cruz	Seg.	Loja		1323	2.000,00	26.460,00	43	280	Rua José de Sá			LANÇADO	E 1-1
108	"	"	"	Resid.		46,94		93.940,00	4	284	"			LANÇADO	E 1-1
109	8405/62	Pedro Peres da Silva	Seg.	Resid. - madure		60,20		20.400,00	15	27	"			LANÇADO	E 1-1
110	8688/63	Giovanni Bellizzi	(Ver obs) Seg.	Resid.	2º	34,00		35.000,00		83	apart 201			LANÇADO	E 1-1
111	"	"	"	"	"	942,70	3.000,00	728.700,00	9	83	" 202			LANÇADO	E 1-1
112	"	"	"	"	3º	"	"	"	"	83	" 301			LANÇADO	E 1-1
113	9814/63	Antonio Lima	"	"	"	39,30		568,22	3-A	atual	Rua Manoel de Sá			LANÇADO	E 1-1
114	20146/63	Gabriel Davu	"	"	"	42,46		"	52	184	Rua José de Sá			LANÇADO	E 1-1
115	"	"	"	"	"	42,46		"	"	184 e II	"			LANÇADO	E 1-1
116	8597/64	Giovanni Bellizzi	Seg. de proximidade	Resid.		11,28		"		83	apart 201			LANÇADO	E 1-1
117	8620/64	"	"	"	"	15,28		"		83	" 301			LANÇADO	E 1-1

continua ficha 89/62

LANÇADO

Novo Iguaçu 1º Distrito

Ficha 89

NOVAÇÃO	GUIA				FRORROGAÇÃO		PLANTA ARQUIVADA		VISTORIA				OBSERVAÇÕES	
	N.º	DATA	PRASO	VÁLIDA ATÉ	REQ.to	VÁLIDA ATÉ	DATA	N.º	PROVISÓRIA		DEFINITIVA			
									REQ.to	DESPACHO	REQ.to	DESPACHO		
95	29-8-60	6694	16-9-60	6 meses	99-2-61		1960-260		46/8-2-61				Prna Mauro et mudo	LANÇADO
96	16-9-60	7273	13-10-60			19086/22-8-63	1960 241		19086/22-8-63				Prna José et warez	LANÇADO
97	"	"	"		"	"	"	"	"	"	"	"	"	LANÇADO
98	18-10-60	8580	16-12-60	const. larvil									Multa n.º	LANÇADO
99	"	"	"	Legalização									"	LANÇADO
100	9-10-52	2251.00		3 anos	9-10-55								2º via Prna Dinal	LANÇADO
101	6-4-61	3778	26-6-61	3 anos	6-4-64	(cancelada esta poltronaria, ver ordan 120)							Prna Mauro et mudo	LANÇADO
102	25-5-61	3290	29-5-61	const. comum		demolido dec. 2742/84. juiz. 14.388/84							Multa n.º	LANÇADO
103	23-10-61	6687	24-10-61	6 meses	23-4-62				23.6.14.				Prna. Bancomal (transf. P. 10.041/74)	LANÇADO
104	13-4-62	2568	24-4-62	Legalização									Benedito Guedes - guia 11.580/70	LANÇADO
105	"	"	"	"									Multa n.º 42/6	LANÇADO
106	18-4-62	2485	18-4-62	3 anos	18-4-65								Prna Mauro et mudo	LANÇADO
107	14-5-62	2289.00		Legalização			1962 25						Multa n.º 1246	LANÇADO
108	"	3002	14-5-62	"	"		" 4						"	LANÇADO
109	29-5-62	35	3-7-63	Legalização									Multa n.º 007	LANÇADO
110	2-5-63	4157	20-5-63	"			1963 21						Multa n.º 7/4	LANÇADO
111	"	"	"	"			" "						"	LANÇADO
112	"	"	"	"			" "						"	LANÇADO
113	8-5-63	1580.00	22-5-63	"									Resol n.º 1283 de 10-4-63 out. 14	LANÇADO
114	5-2-64	1311	14-2-64	"			" 4						"	LANÇADO
115	"	"	"	"			" 4						"	LANÇADO
116	14-9-64	12978	1-12-64	Legalização de acessório									Resol 1601 de 2-9-64	LANÇADO
117	"	11977	"	"									transf. Proc. 17.235/75 Augio ano Marccopelchio - guia 93.071/75	LANÇADO

continua ficha 89 6º

LOCALIDADE Nova Iguaçu

DIVISÃO DE VIAÇÃO E OBRAS - SEÇÃO DE OBRAS PARTICULARES

N.º DE ORDEM	REQUERIMENTO	NOME PROPRIETÁRIO	NOME CONSTRUTOR	ESPECIF. DA CONSTRUÇÃO	N.º DE PAVIMENTOS	ÁREA COBERTA DO M.²	VALOR		LOTE	N. DO PREDIO	ANDALME	MARQUISE	SOLEIRA	ALIMENTAÇÃO		
							TOTAL							TESTADA	DATA	
1	7115/48	Leônia de Carvalho		e (+)		47,86	50,000	23.930,00	10	B						
2	8593/48	Oliveira e Peres		e (+)		47,86	11	23.930,00	8				0,40	10,000	1-9-48	
3	9149	Yosé dos Santos Soares (Ver obs)		e (+)		47,86	11	23.930,00	6	H			0,50	12,000	15-11-48	
4	5851/51	Silvan Sant'Anna		e (+)		47,86		35.000,00	5				0,50	12,000	4-2-49	
5	3938/51	Waldy Ferreira		e		55,47		42.000,00	11				0,50	10,000	20-7-50	
6	6092/51	Wilson Kiffer		e		55,47		42.000,00	14				0,50	13,000	25-10-50	
7	923/51	Humberto e Luiz dos Anjos - Bonst. Resid.		e		55,47		42.000,00	38				0,50	10,000	22-8-51	
8	132/52	Arnival Favares		e (+)		47,86		35.000,00	3				0,50	10,000	18-12-51	
9	541/52	Isacilda Bernardes		e (+)		47,86		35.000,00	3				0,50	10,000	10-1-52	
10	597/52	Mário Carlos Estivo		e (+)		47,86		35.000,00	9				0,50	10,000	29-1-52	
11	658/52	Dennis Alves Carneada (Ver obs)		e (+)		55,47		42.000,00	31				0,50	10,000	29-1-52	
12	713/52	Armando Gonçalves		B. ant.		30,00		20.000,00	52				0,50	10,000	29-1-52	
13	1893/52	Alvaro Baptista e Pêto Filho		e		55,47		42.000,00	43				0,50	11,30	20-3-52	
14	8572/51	Wilson de Almeida Nello		e (+)		47,86		35.000,00	4				0,40	12,000	4-4-52	
15	2678/52	Luiz Sai do Amaral (Proj. B. Silva - Resid.)		Projeto de construção		100,20										
16	3061/52	Guilherme Bastano		B. ant.		30,00		20.000,00	26				0,40	10,000	6-5-52	
17	4115/52	Cláudio de Moraes		e - B. antigo		47,86		35.000,00	41				0,50	11,30	11-6-52	
18	4983/52	Maria de Lourdes Passaroti (Ver obs)		e (+)		47,86		35.000,00	62				0,50	10,000	3-7-52	
19	5154/52	João de Deus Teodoro Ferreira		e		55,47		42.000,00	56				0,50	10,000	14-7-52	
20	3352/52	Humberto dos Anjos e Luiz dos Anjos - Resid.		Resid.		59,85	80,000	47.880,00					0,50	10,000		
21	6086/52	Jorge dos Santos		e (+)		47,86		35.000,00	51				0,40	10,000	12-8-52	
22	6395/52	Francisco Lima da Silva (Ver obs)		e (+)		47,86		35.000,00	57				0,40	10,000	25-8-52	
		Ana Dinah - e na Califórnia														
		Ana: José Alvarez - Bairro Alvarez														

continua ficha 89 20

Ficha 89

PLANTA ARQUIVADA					VISTORIA				OBSERVAÇÕES			
N.º	DATA	PRASO	VÁLIDA ATÉ	REQ.to	VÁLIDA ATÉ	DATA	N.º	PROVISÓRIA		DEFINITIVA		
								REQ.to		DESPACHO	REQ.to	DESPACHO
10-9-48	P.g. pelo	14-9-48	3 anos	14-9-51								LANÇADO
2-12-48	"	2-12-48	3 "	2-12-51								LANÇADO
4-2-49	P.g. pelo	14-2-49	3 "	14-2-52								LANÇADO
20-7-51	P.g. pelo	20-7-51	3 "	20-7-54	16.583/50-7-62			16.583/50	24-10-61			LANÇADO
26-10-51	"	26-10-51	3 "	26-10-54								LANÇADO
30-11-51	guia 4208 x 10 x 14-52	30-11-51	3 "	30-11-54				9300/57	5/8/57			LANÇADO
28-12-51	1678/166	28-12-51	3 "	28-12-54	contr. civil Pelo 3352/51 e 55147-Dir 44-376 pro. n.º 349							LANÇADO
21-1-52	P.g. pelo	21-1-52	3 "	21-1-55	4465 21-1-58			4465/57	5-4-57			LANÇADO
30-1-52	"	30-1-52	3 "	30-1-55				5229/57	29-5-57			LANÇADO
31-1-52	"	31-1-52	3 anos	31-1-55				1245/55	18-2-55			LANÇADO
4-2-52	"	4-2-52	3 "	4-2-55	Proj. por 11.322/57 cancelada esta planta. (Ordem 74)							LANÇADO
29-1-52	"	29-1-52	2 anos	29-1-54				1320/57	5-3-52			LANÇADO
28-3-52	"	28-3-52	3 anos	28-3-55	1567/50	28-3-52						LANÇADO
4-4-52	"	4-4-52	3 "	4-4-55	Proj. por 848/52 cancelada 12496/55 4-4-59			483/55	17-2-55	12496/55	24-10-58	LANÇADO
9-4-52					Projeto de construção 1952 40 (Proj. 942/55 trans. para obras de melhorias)							LANÇADO
9-5-52	P.g. pelo	9-5-52	2 anos	9-5-54				4051/60	5-5-60			LANÇADO
17-6-52	"	17-6-52	3 anos	17-6-55								LANÇADO
3-7-52	"	3-7-52	3 "	3-7-55	Pelo por 11.435/65 construção de muro Proc. 18.149/49 Silva Coelho - quia 30.045/75							LANÇADO
14-7-52	"	14-7-52	3 "	14-7-55				6885/55	1-7-55			LANÇADO
17-6-52	2987	17-6-52	Regularização	17-6-55								LANÇADO
12-8-52	P.g. pelo	12-8-52	3 anos	12-8-55	15240/54	12-8-58						LANÇADO
25-8-52	"	25-8-52	3 anos	25-8-55								LANÇADO

continua ficha 89 2ª

DISTRITO 89⁷

LOCALIDADE Nova Iguaçu

PREFEITURA MUNICIPAL DE NOVA IGUAÇU

SEMURB - DEPARTAMENTO DE URBANISMO

N.º 89

R. José Afonso

N.º DE ORDEM	REQUERIMENTO	NOME		ESPECIF. DA CONSTRUÇÃO	N.º DE PAVIMENTOS	AREA COBERTA	VALOR		N.º	GUA-DRA	N.º DO PRÉDIO	SOLEI-RA	ALINHAMENTO	
		PROPRIETÁRIO	CONSTRUTOR				DO M2	TOTAL					TESTADA	DATA
154	18318/72	Francisco Tomazinho	Alfonso Reg.	Loja		15,25	40,00	610,00	42		292	R. José de Afonso	LANÇADO	
155	12087/73	Amilton Florindo de Brito	Reg.	loja		109,89	75,00	7.566,75	26		99	R. José de Afonso	LANÇADO	
156	16.498/73	Aluizio Gurgel Pereira		Resid.		112,43	75,00	9.182,25	14		227	R. José de Afonso	LANÇADO	
157	"	"	"	Resid.	Ver ordem 158 e 160	94,90	75,00	7.117,50			227	apt.º 201	LANÇADO	"
158	16.498/73	Aluizio Gurgel Pereira	Reg. acrise.	Resid.		39,43	"	2.957,25			222	apt.º 201	LANÇADO	
159	"	"	"	Resid.	Regularização	42,90	"	7.117,50			227	R. José de Afonso	LANÇADO	
160	"	"	"	Garagem		83,00	"	6.225,00			227	fundos	LANÇADO	
161	3.006/74	Armando Gonçalves	Reg. de acrise.	Resid.		49,84	40,00	1.993,60	32	C	39	R. José Afonso	LANÇADO	
162	5110/75	Agapio Patrício de Brito	Reg. acrise.	Resid.		16,47	125,00	2.059,00	6	1	1211		LANÇADO	
163	9916/75	Paulo César Barros	Brasileira	Resid.		31,80	75,00	2.385,00	7		311	R. José Afonso	LANÇADO	
164	14660/73	José Gomes do Nascimento		Resid.		103,60	75,00	7.770,00	64		48	R. José Afonso	LANÇADO	
165	05/26/3/76	Luís Viga Hughes	(Luís Pizzetti Cruz)	Coletoria		705,74		211.722,00			332	R. José Afonso	LANÇADO	

continua 89⁸

N.º DE ORDEM	APROVAÇÃO	GUIA		LICENÇA		PRORROGADA		PLANTA ARQUIVADA		VISTORIA				OBSERVAÇÕES
		N.º	DATA	PRAZO	VÁLIDA ATÉ	REQ.to	VÁLIDA ATÉ	DATA	N.º	PROVISÓRIA		DEFINITIVA		
										REQ.to	DESPACHO	REQ.to	DESPACHO	
154	14.12.72	11.536	1.2.73					1972	400					LANÇADO
155	16.7.73	3326	7.11.73					1973	253					LANÇADO
156	4.9.73													LANÇADO LANÇADO
157	"													LANÇADO
158	4.9.73	8217	15.2.74											LANÇADO P. proc. 16498/73 Insc. A. Pluzio Gurgel
159	"	8218	15.2.74					1973	588					LANÇADO P. proc. 16498/73 Insc. A. Pluzio Gurgel
160	"	8218	15.2.74											LANÇADO
161	13.2.74	8214	15.2.74					1974	6					LANÇADO
162	2.4.75	36.510	12.5.75					1975	101					LANÇADO LANÇADO Fua Gario Prunha
163	18.9.75	32478	9.11.75					1975	359					LANÇADO
164	4.12.75	45374	29.6.76					1976	100					LANÇADO
165	13.10.76	39.166	13.10.76	3 anos	13.10.79			1976	273					LANÇADO

REG. DE IMOVEIS

REGISTRO DE IMÓVEIS

CENTRO DE DOCUMENTAÇÃO E INSTITUTO MULTIDISCIPLINAR

DISTRITO

LOCALIDADE

89

N. IGUAÇU

PREFEITURA MUNICIPAL

ESCRITÓRIO - DIVISÃO DE

LOGRADOURO

BOA

N.º DE ORDEM	REQUERIMENTO	NOME		ESPECIF. DA CONSTRUÇÃO	N.º DE PAVIMENTOS	ÁREA COBERTA DO M2	TOTAL	LOTE		N.º DO PRÉDIO	ANDARME	MARQUISE	SOLRA
		PROPRIETÁRIO	CONSTRUTOR					N.º	QUADRA				
166	05/615/77	JOO DE DEUS FIGUEIREDO FERREIRA.		galpao		154,08	18.214,00	58	D	102.			
167	5/1865/77	LINERA CONST.	"VENOBS"	2pt.		1301,60	111.120,00	7	7	141. 201. 202. 301. 302. 401. 402.			
168	4353/77	MARIA DAS GARGAS COSTA.		Resid.		14,70	21.250,00	5	25	210.			
169	428/78	Luiz SA DO AMARAL.		"		51,58	20.990,00	42		270			
170	3826/78	MAURO BELEM GONCALVES.		"		75,84	77.056,66	32		37 FUNDOS.			
171	5/1944/78	Planil - PLANES.				186,00		55		140 - 9100L 44.			
172	"	EMPRED. INOB.				219,60		"		140 201. 202. 301. 401. 402.			
173	"	DEC. 1882 - MEDIOS.				218,40		"		140 201. 202. 301. 401. 402.			
174	"	(JOZATO A USTORIA)				62,80		"		140. 201. 202. 301. 401. 402.			
175	5/636/80	ABEL DE RAMOS DA SILVA.				48,06.		24		119. 201.			JOSE ALVA REZ.
176	5/635/80	Jorge Vieira RAMOS		acrece		19,96	247,00	24		119.			
177	5/625/80	Jorge dos SANTOS		Resid.		61,60		51		180			
178	1/6670/80	Luiz PAULO BRAGA.		"		106,66	21.517,66	46		124. 201. 202. 301. 401. 402.			JOSE ALVA REZ.
179	5/12.232/81	ROTH Belem JOZ.		"		73,92				260			JOSE ALVA REZ.
180	4/4644/80	OBENTAL JAMES		acrece						140 201. 302.			JOSE ALVA REZ.
181	"			"		1308,65	542.492,00			140			301
182	"			"						140			302
*183	5/6451/81	COCARRECCI ENG. LTDA.		apt.		1.283,66	6.662.170,40.			263.			JOSE ALVA REZ.
184	5/1647/81	BRUNO LEMAI				46,50	247.225,00	2		41. 201.			ENOURA AMUDA
185	"	"		acrece		27,99.	145.216,70.	2		41.			"
186	5.2742.84	Gis. Sra. Maria de Buenos.				66,00	35.640,00.			77			DINA H.
187	5.4784.84	Senhores MOURA de oliveira.		acrece		90,44		4		61.			PAU. MOURA MOURA.
188	5/12.897/84	Gabriel Daher		acrescimo		11,02		52		184			PAU. JOSE ALVA REZ.
189	5/6452/85	Honorio Pereira dos Santos		resid.		58,40		16		205			"

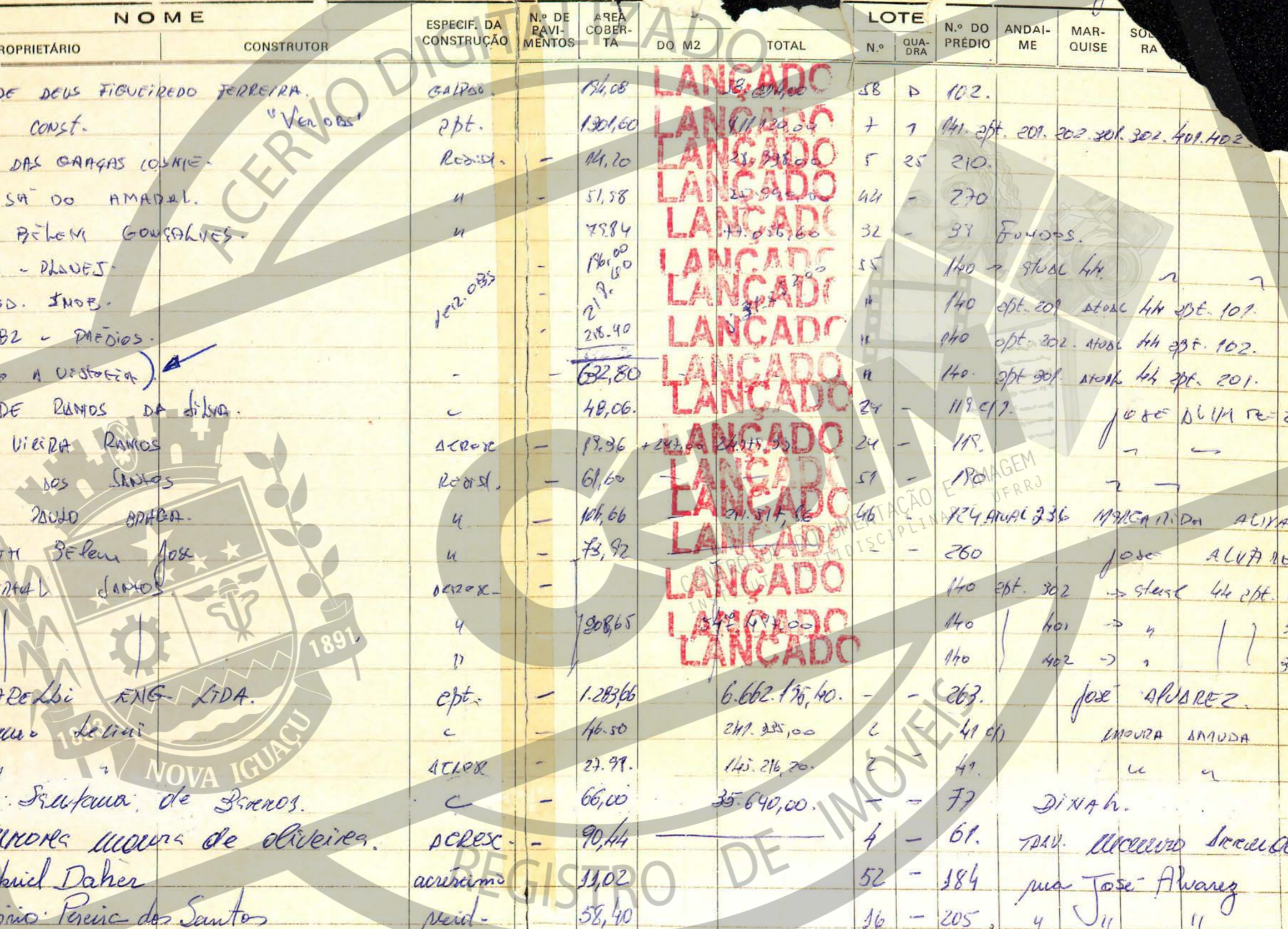

LICENÇA					
DATA	PRASO	VÁLIDA ATÉ	REQ. Nº	DATA	Nº
0877	21-5-77	de J.		1977	192
1839	28-6-77	de J. e J. S.		1977	232
170	15/06/78				
179	8-11-78	67-593		1980	623
172	"	"		4	4
173	"	"		4	4
174	"	"		4	4
175	19-02-80	reúdo 23-4-80		1980	275
176	12-3/80	62-615		1980	608
177	16-7-80	reúdo		1980	512
178	01-10-80	99-641		1981	26
179	20/6/81	98-467		1981	308
180					
181	17/6/81	80-920		1981	576
182					
	03/11/81	86-615		1982	115
	26/5/82	97-664		1982	451
	"	"		4	4
	16-3-84	14-397			
	05-6-84	16-585		1984	466
	12/12/84	12-425		1985	439
	21/8/85	11-222		1985	457

VISTORIA			
PROVISÓRIA	DEFINITIVA	REQ. Nº	DESPACHO
			Comércio e Ind. - Med. Res. 180
			Transf. - Com. - E. Ad. - M. D. P. 21-10/78
			Oper. de 2041 - For. Ind. - P. S. Ad. - 21-10/78
			P. S. Ad. - 21-10/78
			Transf. - P. S. Ad. - Conf. - P. S. Ad. - Proc. - 1/6/79
			Transf. - 10/11/80 - 10/11/80
			Proc. - 15/8/79 - 15/8/79
			Transf. - P. S. Ad. - Conf. - P. S. Ad. - Proc. - 20/06/2005 em 24.01.2005
			Transf. - P. S. Ad. - Conf. - P. S. Ad. - Proc. - 06/35/83
			Transf. - P. S. Ad. - Conf. - P. S. Ad. - Proc. - 3/14/84

OBSERVAÇÕES

Transf. - P. S. Ad. - Conf. - P. S. Ad. - Proc. - 1/6/79

Transf. - 10/11/80 - 10/11/80

Proc. - 15/8/79 - 15/8/79

Transf. - P. S. Ad. - Conf. - P. S. Ad. - Proc. - 20/06/2005 em 24.01.2005

Transf. - P. S. Ad. - Conf. - P. S. Ad. - Proc. - 06/35/83

Transf. - P. S. Ad. - Conf. - P. S. Ad. - Proc. - 3/14/84

Transf. - P. S. Ad. - Conf. - P. S. Ad. - Proc. - 4/28/85 - 4/28/85



53819
183-01/21/83

CENTRO DE DOCUMENTAÇÃO E IMAGEM
INSTITUTO MULTIDISCIPLINAR DE PESQUISA UFRJ

DISTRITO 1 - FICHA 87
 LOCALIDADE Nova Iguaçu

N.º DE ORDEM	REQUERIMENTO	NOME		ESPECIE CONSTRUÇÃO	N.º DE PAVIMENTOS	ÁREA CBER. TA	VALOR		N.º QUADRA	PREDIO	QUISE	R.º	TEST.
		PROPRIETARIO	CONSTRUTOR				DO M. 2	TOTAL					
47	1538/54	George Vieira Ramos				55,72		42.000,00	24	119			0,50 10 ms. 1-3
48	2498/54	Luiz Carlos de Andrade		C (1)		47,86		35.000,00	53	166			0,40 10 " 23-3-50
49	3352/54	Armando Ferreira Lopes		C (1)		47,86		35.000,00	5	321			0,50 10 " 22-1-50
50	9496/53	Jelson Carlos Esteves	Legalização	Resid.		33,00		52.140,00	6	321	(B)		Modulo 141
51	"	"	"	"		52,14		33.000,00		325	(")		
52	4991/54	Dinlio Alves	(Ver obs)	"		85,44	1.000,00	85.140,00		120	0/I		
53	"	"	"	"		30,00	"	30.000,00		120	0/II		
54	10926/54	Roberto de Oliveira	Adaptação	proletaria		40,00	"	40.000,00		135			
55	9703/54	João Gomes de Nascimento	(Ver obs)	C Unid		55,72		42.000,00	64	46			atual 163 Ver Obs. 10-4-55
56	10862/54	João Maria da Silva	Legalização	Resid.		48,50	1.000,00	48.500,00	20	123			atual 155 do R. José Alvarez
57	"	"	"	Loja		48,50	"	48.500,00	20	115			atual 155 do R. José Alvarez
58	10709/55	Antonio Bassel Filho		C		17,00		17.000,00		118			
59	11-195/55	João Dias de Oliveira	Const. Comunitária	C (10)		55,72		42.000,00	50	146			0,50 10 ms. 29-7-55
60	"	"	"	Resid.		15,50		10.000,00	62	118			0,50 10 " 2-7-55
61	13491/55	Maria da Conceição de Valle		C		43,36		45.000,00	27	89			0,40 10 ms. 20-1-55
62	2812/56	Emilpedes da Silva		C		55,47		42.000,00	49	206			0,40 10 " 5-4-56
63	1650/56	José José da Silva	(Ver obs.)	C		55,47		42.000,00	53	82			0,50 14 " 13-4-56
64	1334/56	Fernando de Barros Kalin	Legalização	Resid.		128,30	1.500,00	129.750,00	4	337-341			0,50 10 " 16-2-56
65	4007/56	José Miguel	"	"		133,25	1.500,00	199.875,00		198			0,50 10 " 16-2-56
66	"	"	"	"		133,25	1.500,00	199.875,00		"			0,40 10 ms. 9-1-56
67	8691/58	"	"	"		133,25	1.500,00	199.875,00		"			0,40 10 ms. 9-1-56
68	"	"	"	"		266,50		399.750,00		"			0,40 10 ms. 9-1-56
69	2945/56	Caric Carlos Esteves	Legalização	Resid.		33,00	1.500,00	49.500,00	9	229			atual 285 R. José Alvarez
70	212302/82	José Muccin de Jesus		deleção		15,69	500,00	381,00	00	163			



N.º	DATA	PRASO	VÁLIDA ATÉ	PLANTA ARQUIVADA		PROVISORIA		DEFINITIVA		OBSERVAÇÕES
				REQ.to	VÁLIDA ATÉ	DATA	N.º	REQ.to	DESPACHO	
18	23-2-54	3 anos	23-2-54	1107/54	23-2-54			1807/54	24-2-54	R. José Alvarez
19	23-3-54	3 "	23-3-54	1160/54	23-3-54			452/54	27-4-54	" " "
49	22-4-54	3 "	22-4-54		22-4-54			8031/54	10-7-54	" " "
50	22-4-54	Legalização	27-1-54	8031/54	22-4-54	1954	41	Transf. pelo proc. n.º 17.219/54	17-11-54	Transf. de multa, resol. 349
51	"	CA 856,00	"	"	"	"	"	Ofício de Carter, q. n.º 17.10/54	"	" " "
52	30-9-54	Legalização	6-10-54			1954	178	Proc. 4019/54 visto public. f. n.º 17.10/54		R. José Alvarez Transf. de multa, resol. 349/54
53	"	"	"					Transf. para f. n.º 17.10/54		Resol. 349/54
54	25-1-55	3 anos	25-1-58			1955	13			R. José Alvarez
55	6-4-55	3 "	6-4-55	17603/61	6-4-62			cancelado pelo proc. 14.660/43		" " "
56	25-4-55	Legalização	23-5-55			1955	69	Reprocedido pelo proc. 15.815/63		" " "
57	"	Cancelado	8-9-49					Retificado n.º pelo proc. 15.815/63		" " "
58	29-9-55	3 anos	29-9-58	15.06/61	29-9-62			15.06/61	11-10-61	R. José Alvarez
59	20-10-55	Const. Comum	"							" " "
60	"	"	"							" " "
61	20-12-55	3 anos	20-12-58	2884/62	9-8-62					" " "
62	5-4-56	3 "	5-4-59							" " "
63	13-4-56	3 "	13-4-59							" " "
64	16-2-56	6 meses	16-8-56			1956	102			" " "
65	9-4-56	6 "	9-10-56							" " "
66	"	"	"			1956	110			" " "
67	14-7-58									" " "
68	"									" " "
69	21-5-56	Legalização	30-5-56			1956	125			" " "
70	2/10/82	3 anos	2/10/85			1982	586			Rua José Alvarez, Bulta n.º 100



DISTRITO 10

LOCALIDADE NOVA IGUAÇU

PREFEITURA MUNICIPAL DE NOVA IGUAÇU

SEMURB - DEPARTAMENTO DE URBANISMO

FICHA N. 89

LOGRADOURO Rua José Alvarez

N.º DE ORDEM	REQUERIMENTO	NOME		ESPECIF. DA CONSTRUÇÃO	N.º DE PAVIMENTOS	AREA COBERTA	VALOR		LOTE		N.º DO PRÉDIO	SOLEIRA	ALINHAMENTO	
		PROPRIETÁRIO	CONSTRUTOR				DO M2	TOTAL	N.	GUA-DRA			TESTADA	DATA
47	1538/54	Jorge Vieira Ramos		C		55,97	92.000,00		24		119	0,50	10 ms	LANÇADO
48	2988/54	Byrio Slemos de Andrade		C ⁽⁺⁾		47,86	35.000,00		53		166	0,90	10 ms	LANÇADO
49	3352/54	Armando Ferreira Lopes		C ⁽⁺⁾		47,86	35.000,00		5		331	0,50	10 ms	LANÇADO
50	9996/53	Nelson Carlos Esteves	Regularização	Residência		33,00	52.190,00		6		321			LANÇADO
51	"	" " " " (VER OBS.)	"	"		52,14	33.000,00				ATUAL 315	325		
52	7991/54	Dialio Alves		"		30,00	30.000,00	1000,00			120	c/I		LANÇADO
53	"	" " " " (VER OBS.)		"		30,00	30.000,00				120	c/II		LANÇADO
54	10926/54	Alvaro Francisco Oliveira	Adaptação proletrária			40,00	40.000,00				185			LANÇADO
55	9703/54	José Gomes do Nascimento	(VER OBS.)	C		55,97	42.000,00			Atual 48	96	0,50	10 ms	LANÇADO
56	10862/54	José Maria da Silva	Regularização	Residência		48,50	98.500,00	1000,00		Atual 163	183			LANÇADO
57	"	" " " " " "		Loja		48,50	98.500,00			Atual 155	95			LANÇADO
58	10129/55	Antonio Manoel Filho		C		55,97	42.000,00			Atual 198	196	0,50	10 ms	LANÇADO

Rua José Alvarez

N.º DE ORDEM	APROVAÇÃO	GUIA		LICENÇA		PRORROGADA		PLANTA ARQUIVADA		VISTORIA				OBSERVAÇÕES
		N.º	DATA	PRAZO	VÁLIDA ATE	REQ.to	VÁLIDA ATE	DATA	N.º	PROVISORIA		DEFINITIVA		
										REQ.to	DESPACHO	REQ.to	DESPACHO	
47	23-02-54	Pg. cêlo	23-02-54	3 anos	23-02-57	1807/59	23-02-59			1807/59	21-2-59			LANÇADO
48	23-03-54	"	23-03-54	3 anos	23-03-57					953/57	20-1-57			LANÇADO
49	22-04-54	"	22-04-54	3 anos	22-04-57					8031/57	10-7-57			LANÇADO
50	22-01-54	277	27-01-54	Legalizações		8031/57	22-04-58	1954	91	Transf. pelo proc. n.º 17.719/68		Santo de multa, resolução 397		LANÇADO
51	"	4# 856.00		Alterado o nome p/ Israel Josefa Gonzalez Garpo cont. entidos de Gmms reais, proc. 10/303269						p/ José Paulo Calves, guia 19.162/68		" " "		LANÇADO
52	30-09-54	3519	06-10-54	Legalizações				1954	178	Pelo proc. 9019/57 estes predios foram Rua José Alvarez. Santo de multa, res. 397				LANÇADO
53	"	"	"							transf. para João de Deus Figueiredo Ferreira, guia 3898/57				LANÇADO
54	25-01-55	Pg. cêlo	25-01-55	3 anos	25-01-58			1955	13	P. José Alvarez				LANÇADO
55	06-04-55	"	06-04-55	3 anos	06-04-58	4# 739,00	guia 7523			cancelado pelo proc. 14660/73 em ordem 109		" " " na escrito da vistoria.		LANÇADO
56	25-04-55	8306	23-05-55	Legalizações				1955	69	Pretificado pelo processo 15815/63		" Multa no 2437		LANÇADO
57	"	4# 1789,00		(Cancelado p. ord. 176 P. Mary)						Pretificado e me pelo proc. 15815/63 P. Mary				LANÇADO
58	29-09-55	Pg. cêlo	29-09-55	3 anos	29-09-58	15009/61	29-09-62			15009/61	14-10-61			LANÇADO

ALTERADA A NUMERAÇÃO CONF. PROC. 101302269

REGISTRO DE IMÓVEIS

DISTRITO Nova Iguaçu
 LOCALIDADE Nova Iguaçu

PREFEITURA DA CIDADE DE NOVA IGUAÇU
 SEMURB — DEPARTAMENTO DE URBANISMO

LOGRADOURO R. José Alvariz FICHA N.º 89

N.º da ordem	REQUERIMENTO	NOME		Especif. da Construção	N.º de Pavimentos	Área coberta	VALOR		LOTE		N.º do Prédio	Soleira	ALINHAMENTO	
		PROPRIETÁRIO	CONSTRUTOR				do M2	TOTAL	N.º	Quadro			TESTADA	DATA
202	045842	Návaro Carlos Esteves	sem efeito	resid.		60,24 m ²	Jer. ord. 10. acessários	09	-	289	antigo 245		Rua José Alvariz	
203	045842	Návaro Carlos Esteves	sem efeito	resid.		93,10 m ²	legalização	09	-	289	245			



CEDIM
 CENTRO DE DOCUMENTAÇÃO E IMAGEM
 INSTITUTO MULTIDISCIPLINAR
 UFRRJ

REGISTRO DE IMÓVEIS

N.º de ordem	Aprovação	G U I A		L I C E N Ç A		P R O R R O G A D A		P L A N T A A R Q U I V A D A		V I S T O R I A				Observações
		N.º	Data	Prazo	Válida até	REQ.º	Válida até	Data	N.º	P R O V I S Ó R I A		D E F I N I T I V A		
										REQ.º	Despacho	REQ.º	Despacho	

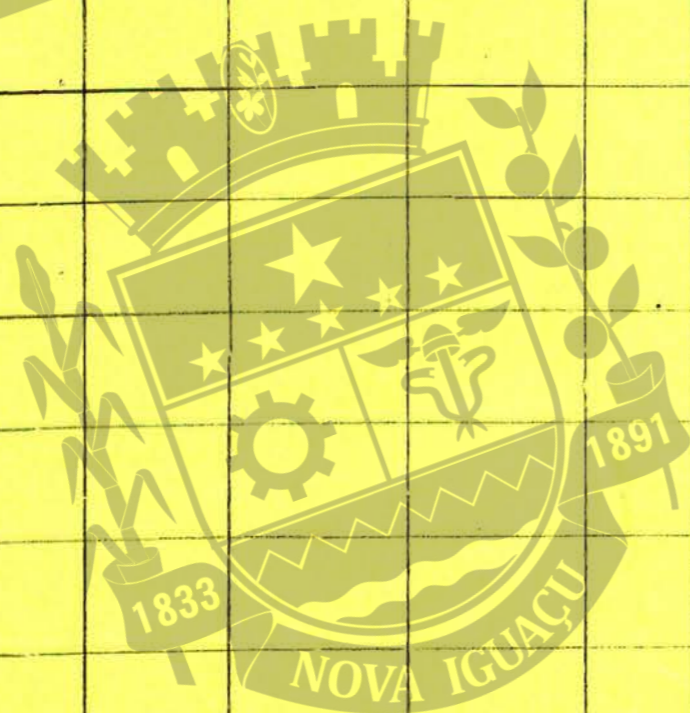

ACERVO DIGITALIZADO



REGISTRO DE IMÓVEIS

ACERVO DIGITALIZADO



CEDIM
CENTRO DE DOCUMENTAÇÃO E IMAGEM
INSTITUTO MULTIDISCIPLINAR - UFRRJ



REGISTRO DE IMÓVEIS