

| <b>FICHA DE META DADOS – CEDIM 2018/1</b> |  |
|---|--|
| <b>Nome da Pasta</b>                      | Ficha nº 169- Registro de Imóveis de Nova Iguaçu   |
| <b>Autor/Instituição</b>                  | Subsecretaria de Urbanismo/ Secretaria Municipal de Infraestrutura da Prefeitura da Cidade de Nova Iguaçu-SEMIF/PCNI   |
| <b>Número de Documentos</b>               | 38   |
| <b>Quantidade e tipo de documentação</b>  | 38 Fichas  |
| <b>Dia/ Mês/Ano</b>                       | Da década de 1940 a 2010   |
| <b>Formato</b>                            | A3   |
| <b>Resumo</b>                             | <p>A coleção reúne registros de imóveis situados no município de Nova Iguaçu a partir do ano de 1946. O acervo encontra-se depositado junto a Subsecretaria de Urbanismo/ Secretaria Municipal de Infraestrutura da Prefeitura da Cidade de Nova Iguaçu-SEMIF/PCNI. Disposta em fichas, a documentação compreende dados imobiliários como nome do proprietário, especificações técnicas, valor do imóvel e endereço. Dentre os lançamentos digitalizados alguns citam dados de construções como Shoppings, Hospitais, Escolas, Centros Comerciais e etc. As fontes são manuscritas e encontram-se em boas condições, contudo algumas destas fichas, devido ao constante manuseio, estão com as bordas deterioradas, o que dificulta a leitura de que a consultar. Esta documentação, enfim, representa mais um capítulo na história da expansão imobiliária deste município.</p> |



MINISTÉRIO DA EDUCAÇÃO  
UNIVERSIDADE FEDERAL RURAL DO RIO DE JANEIRO  
**INSTITUTO MULTIDISCIPLINAR – CAMPUS NOVA IGUAÇU**  
CENTRO DE DOCUMENTAÇÃO E IMAGEM



|                           |   |
|---------------------------|---|
| <b>Palavras-Chave</b>     | Proprietário; Construtor; Logradouro; Nova Iguaçu |
| <b>Notas explicativas</b> | ***   |



DISTRITO 3º  
 LOCALIDADE Nova Iguaçu

PREFEITURA DA CIDADE DE NOVA IGUAÇU  
 SEMURB — DEPARTAMENTO DE URBANISMO

FICHA Nº 369  
 LOGRADOURO R. Poletto

| N.º de Ordem | REQUERIMENTO | NOME                          |                   | Especif. da Construção | N.º de Pavimentos | Área Coberta do M2    | VALOR TOTAL      | LOTE         |                  | N.º do Prédio | Soleira          | ALINHAMENTO          |                  |
|--------------|--------------|-------------------------------|-------------------|------------------------|-------------------|-----------------------|------------------|--------------|------------------|---------------|------------------|----------------------|------------------|
|              |              | PROPRIETÁRIO                  | CONSTRUTOR        |                        |                   |                       |                  | N.º          | Quadrc           |               |                  | TESTADA              | DATA             |
| 226          | 01/04/00063  | Adão Fonteiro                 | Alves n.º 010.237 | Resid.                 | 2                 | 311,01 m <sup>2</sup> |                  | 12           | -                | 74            |                  | ant. R. Poletto      | Batista          |
| 227          | <del>X</del> | <del>=====</del>              | <del>=====</del>  | <del>X</del>           | <del>=====</del>  | <del>X</del>          | <del>=====</del> | <del>X</del> | <del>=====</del> | <del>X</del>  | <del>=====</del> | <del>=====</del>     | <del>=====</del> |
| 228          | 101284490    | CÂMARA DE DIRIGENTES LOTISTAS |                   | INSTITUCIONAL          |                   | 396,57 m <sup>2</sup> |                  | 12           | -                | 74            |                  | AV. SÃO JOÃO BATISTA |                  |
| 229          |              |                               |                   |                        |                   |                       |                  |              |                  |               |                  |                      |                  |

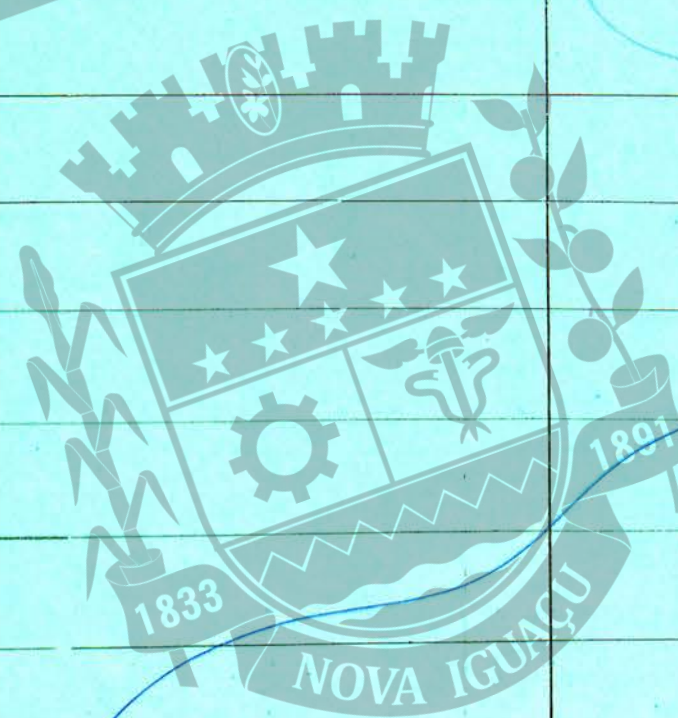

CEDIM  
 CENTRO DE DOCUMENTAÇÃO E IMAGEM  
 INSTITUTO MULTIDISCIPLINAR - UFRJ

REGISTRO DE IMÓVEIS



| N.º de Ordem | Aprovação             | GUIA                  |                       | LICENÇA                             |                       | PRORROGADA            |                       | PLANTA ARQUIVADA      |                       | VISTORIA              |                       |                       |                       | OBSERVAÇÕES           |
|--------------|-----------------------|-----------------------|-----------------------|-------------------------------------|-----------------------|-----------------------|-----------------------|-----------------------|-----------------------|-----------------------|-----------------------|-----------------------|-----------------------|-----------------------|
|              |                       | N.º                   | Data                  | Prazo                               | Válida Até            | REQ.º                 | Válida Até            | Data                  | N.º                   | PROVISÓRIA            |                       | DEFINITIVA            |                       |                       |
|              |                       |                       |                       |                                     |                       |                       |                       |                       |                       | REQ.º                 | Despacho              | REQ.º                 | Despacho              |                       |
| 226          | 21. 10. 02            | 022964<br>17000       | 14. 10. 02            |                                     |                       |                       |                       |                       |                       |                       |                       |                       |                       |                       |
| 227          | <del>          </del> | <del>          </del> | <del>          </del> | <del>          </del>               | <del>          </del> | <del>          </del> | <del>          </del> | <del>          </del> | <del>          </del> | <del>          </del> | <del>          </del> | <del>          </del> | <del>          </del> | <del>          </del> |
| 228          | 01/10/10              | 101010<br>89962       | 29/09/10              |                                     |                       |                       |                       |                       |                       |                       |                       |                       |                       |                       |
|              |                       |                       |                       | APROVAÇÃO DE PROJ. E LIC. DE CONST. |                       |                       |                       |                       |                       |                       |                       |                       |                       |                       |
|              |                       |                       |                       |                                     |                       |                       |                       |                       |                       |                       |                       |                       |                       |                       |
|              |                       |                       |                       |                                     |                       |                       |                       |                       |                       |                       |                       |                       |                       |                       |
|              |                       |                       |                       |                                     |                       |                       |                       |                       |                       |                       |                       |                       |                       |                       |
|              |                       |                       |                       |                                     |                       |                       |                       |                       |                       |                       |                       |                       |                       |                       |
|              |                       |                       |                       |                                     |                       |                       |                       |                       |                       |                       |                       |                       |                       |                       |
|              |                       |                       |                       |                                     |                       |                       |                       |                       |                       |                       |                       |                       |                       |                       |
|              |                       |                       |                       |                                     |                       |                       |                       |                       |                       |                       |                       |                       |                       |                       |
|              |                       |                       |                       |                                     |                       |                       |                       |                       |                       |                       |                       |                       |                       |                       |
|              |                       |                       |                       |                                     |                       |                       |                       |                       |                       |                       |                       |                       |                       |                       |
|              |                       |                       |                       |                                     |                       |                       |                       |                       |                       |                       |                       |                       |                       |                       |



**CEDIM**  
 CENTRO DE DOCUMENTAÇÃO E IMAGEM  
 INSTITUTO MULTIDISCIPLINAR - UFRRJ  
 REGISTRO DE IMÓVEIS



DISTRITO.....*NOVA IGUAÇU*.....

PREFEITURA DA CIDADE DE NOVA IGUAÇU  
SEMURB - DEPARTAMENTO DE URBANISMO

*Antigos Rua Martins'*  
FICHA N.º.....*169*.....  
LOGRADOURO.....*Rua São João Batista*.....

LOCALIDADE.....

| Nº da Ordem | REQUERIMENTO | NOME PROPRIETÁRIO  | Especif. da Construção | Nº de Pavimentos    | Área Coberta         | LOTE |        | N.º do Prédio | RUA                         |
|-------------|--------------|--|------------------------|---------------------|----------------------|------|--------|---------------|-----------------------------|
|             |              |  |                        |                     |                      | N.º  | Quadra |               |                             |
| 235         | 20101006042  | <i>maior membros de Souza</i>  | Resid.                 | <i>ver ord. 001</i> | 5,41m <sup>2</sup>   | 30   |        | 260 casa 1    | <i>Rua São João Batista</i> |
| 236         | 20101006042  | <i>maior membros de Souza</i>  | Resid.                 | <i>ver ord. 13</i>  | 12,52m <sup>2</sup>  | 30   |        | 260 casa 2    | <i>Rua São João Batista</i> |
| 237         | 101284490    | <i>Câmara de Dirigentes Registas de Nova Iguaçu</i>                            | Comercial              | <i>ver ordem</i>    | 346,57m <sup>2</sup> | 12   |        | 74            | <i>Rua São João Batista</i> |
| 238         | 13/004988    | <i>Elisio Arturino Campos e outros</i>   | Resid.                 |                     | 195,69m <sup>2</sup> |      |        | 367 ant. n    | <i>Rua São João Batista</i> |
| 239         | 13/004988    | <i>Elisio Arturino Campos e outros</i>   | Resid.                 |                     | 161,58m <sup>2</sup> |      |        | 367 C/E       | <i>ant. Rua Martins</i>     |
| 240         | 10/324103    | <i>Alberto Ribeiro</i>   | galpão/<br>comercial   | <i>ver obs</i>      | 961,30m <sup>2</sup> | 31   |        | 367 C/H       | <i>Rua São João Batista</i> |
| 241         | 15/077455    | <i>Angélica Oliveira Teixeira e seu marido Paulo Roberto Monteiro Teixeira</i> | Comercial              |                     | 525,66m <sup>2</sup> | 18   |        | 279 EM        | <i>ant. Rua Martins</i>     |
| 242         | 15890169     | <i>Jorge Monteiro Martins e outros</i>   | Resid.                 | <i>ver obs</i>      | 110,16m <sup>2</sup> |      |        | 41 apt° 101   | <i>Rua Martins</i>          |
| 243         | "            | "  | "                      | "                   | 55,63m <sup>2</sup>  |      |        | 41 apt° 102   | "                           |
| 244         | "            | "  | "                      | "                   | 123,18m <sup>2</sup> |      |        | 41 apt° 103   | "                           |
| 245         | "            | "  | "                      | "                   | 139,54m <sup>2</sup> |      |        | 41 apt° 201   | "                           |
| 246         | "            | "  | "                      | "                   | 156,99m <sup>2</sup> |      |        | 41 apt° 202   | "                           |
| 247         | 15890169     | <i>Jorge Monteiro Martins e outros</i>   | Resid.                 | <i>ver obs</i>      | 101,69m <sup>2</sup> |      |        | 41 apt° 301   | <i>Rua Martins</i>          |

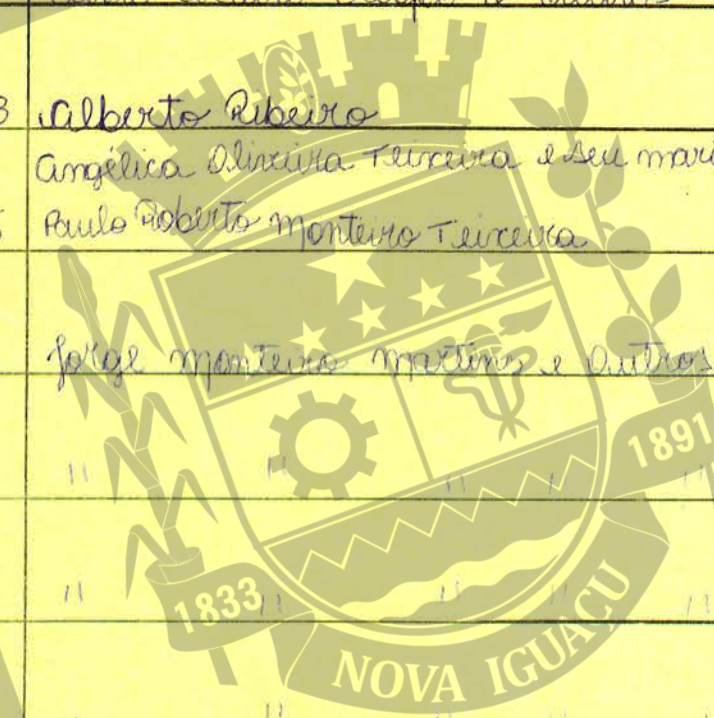

REGISTRO DE IMÓVEIS  
CENTRO DE DOCUMENTAÇÃO E IMPLANTAR - UFRRJ



| Nº da Ordem | Aprovação | GUIA            |          | LICENÇA  |            | PRORROGADA |            | VISTORIA   |          |            |          | OBSERVAÇÕES   |
|-------------|-----------|-----------------|----------|----------|------------|------------|------------|------------|----------|------------|----------|---|
|             |           | N.º             | Data     | Prazo    | Valida até | Reqto      | Valida até | PROVISÓRIA |          | DEFINITIVA |          |   |
|             |           |                 |          |          |            |            |            | Reqto      | Despacho | Reqto      | Despacho |   |
| 235         | 06/07/12  | VER OBS         |          |          |            |            |            |            |          |            |          |   |
| 236         | 06/07/12  | VER OBS         |          |          |            |            |            |            |          |            |          | De acordo com planilha de fls 47, 48, 49 e 60, que corrige planilha fls 29, 30 e 31, cabe informar que o contribuinte efetuou o pg. inden do req. a inscrição 504004 conforme nova produzida fls 31, 32, 33 e 40 valor total de R\$ 1.488,16. Em atendimento a solicitação fls 71 verso de 11/05/2012, segue abaixo demonstrativo com valores a serem quitados por cada registro. Insc. 504004 para crédito de R\$ 633,95 / Inscr. 504005 para crédito de R\$ 146,24 / Inscr. 504012 para crédito de R\$ 338,25 |
| 237         | 20/07/14  | 141005072<br>53 | 20/07/14 |          |            |            |            |            |          |            |          |   |
| 238         | 22/12/14  | 141012463<br>27 | 22/12/14 |          |            |            |            |            |          |            |          |   |
| 239         | 22/12/14  | 141012463<br>24 | 22/12/14 |          |            |            |            |            |          |            |          |   |
| 240         | 20/05/15  | 151007542<br>61 | 20/05/15 |          |            |            |            |            |          |            |          | 1º Pav. 503,63 m²; área do mezanino 315,74 m²<br>2º Pav. 69,43 m²; 3º Pav. 72,50 m².<br>área Total: 961,30 m²   |
| 241         | 14/07/15  | 15100784<br>523 | 14/07/15 | 12 meses | 14/07/16   |            |            |            |          |            |          |   |
| 242         | 14-10-69  | 6853            | 6/11/69  | 4 anos   | 14/10/73   |            |            |            |          |            |          | área Brincadeira 79,70 m²; área de uso comum 10,46 m²; totalizando 90,16 m²   |
| 243         | "         | "               | "        | 4 anos   | 14/10/73   |            |            |            |          |            |          | área Brincadeira 50,35 m²; área de uso comum 05,28 m²; totalizando 55,63 m²   |
| 244         | "         | "               | "        | 4 anos   | 14/10/73   |            |            |            |          |            |          | área Brincadeira 109,26 m²; área de uso comum 13,92 m²; totalizando 123,18 m²   |
| 245         | "         | "               | "        | 4 anos   | 14/10/73   |            |            |            |          |            |          | área Brincadeira 126,28 m²; área de uso comum 13,26 m²; totalizando 139,54 m²   |
| 246         | "         | "               | "        | 4 anos   | 14/10/73   |            |            |            |          |            |          | área Brincadeira 142,08 m²; área de uso comum 14,91 m²; totalizando 156,99 m²   |
| 247         | 14-10-69  | 6853            | 6/11/69  | 4 anos   | 14/10/73   |            |            |            |          |            |          | área Brincadeira 92,03 m²; área de uso comum 9,66 m²; totalizando 101,69 m²   |

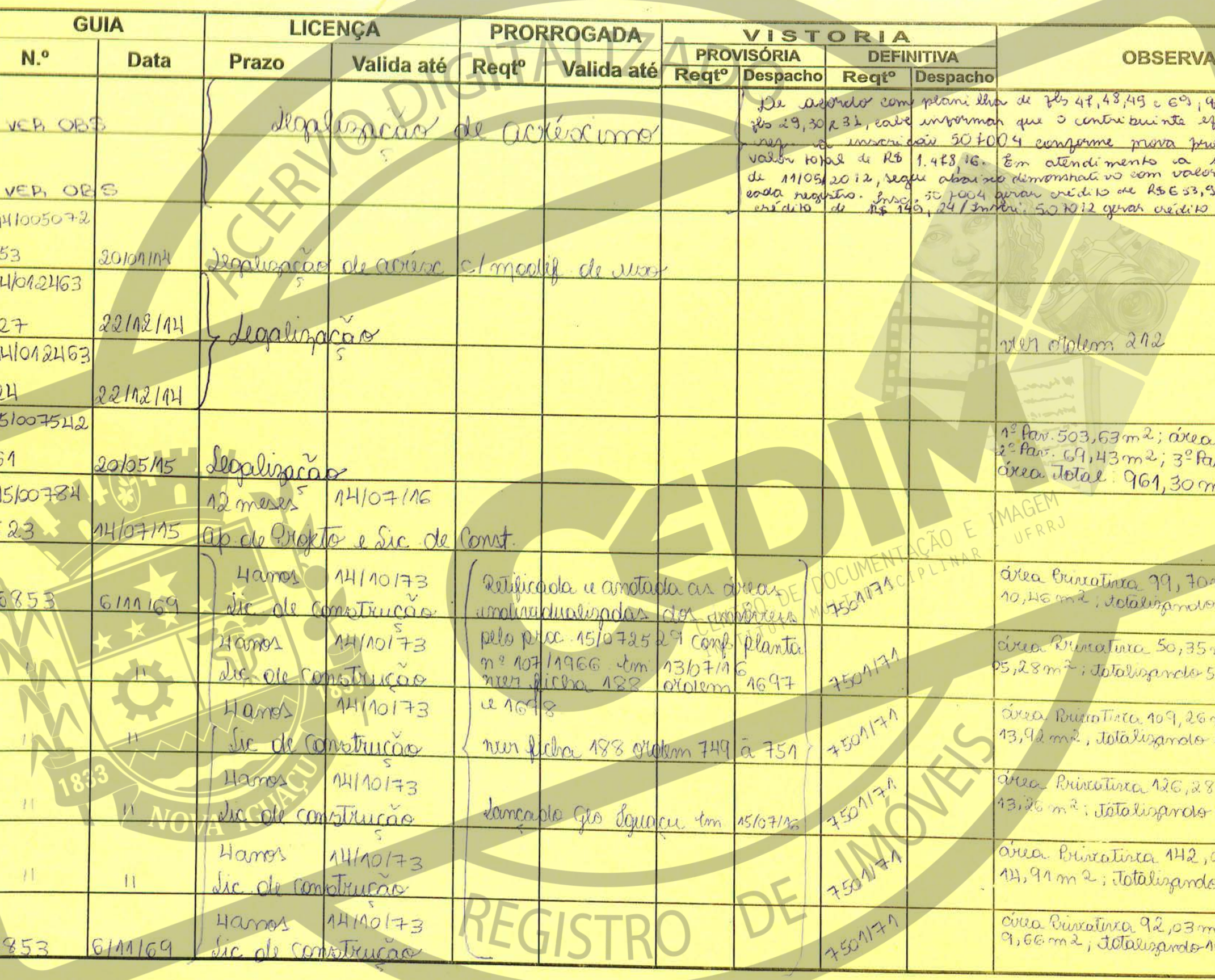

DOCUMENTAÇÃO E IMAGEM UFRJ

7501741

7501741

7501741

7501741

7501741

7501741



DISTRITO 1º 169  
 LOCALIDADE Nova Iguaçu

PREFEITURA MUNICIPAL DE NOVA IGUAÇU  
 SEMURB - DEPARTAMENTO DE URBANISMO

FICHA N.º 169  
 LOGRADOURO Rua Martins

| N.º DE ORDEM | REQUERIMENTO | NOME                                      |            | ESPECIF. DA CONSTRUÇÃO | N.º DE PAVIMENTOS | AREA COBERTA | VALOR    |           | LOTE       |         | N.º DO PREDIO                    | SOLEIRA | ALINHAMENTO           |          |
|--------------|--------------|---|------------|------------------------|-------------------|--------------|----------|-----------|------------|---------|----------------------------------|---------|-----------------------|----------|
|              |              | PROPRIETARIO                              | CONSTRUTOR |                        |                   |              | DO M2    | TOTAL     | N.º QUADRA | TESTADA |                                  |         | DATA                  |          |
| 1            | 3200/43      | João Pereira Farias                       |            | Res. B                 |                   |              | 9000,00  |           | 19         |         | 133                              |         |                       | 1-05-42  |
| 2            | 3727/44      | João Pereira Farias                       |            | Res. B                 |                   |              | 18400,00 |           | 19         |         | 133                              |         |                       | 1-05-42  |
| 3            | 6944/45      | José Celestino da Silva - José Maranhão   |            | Resid.                 | 1                 | 138,92       | 900,00   | 97.244,00 | 10         |         | 301                              |         | 19 ms                 | 12-09-42 |
| 4            | 7669/45      | Euclides Augusto Martins - Rufino R. Flor |            | Resid.                 | 1                 |              |          | 38.325,00 |            |         | 43 (atual 43)                    |         | Religião              | 12-09-42 |
| 5            | 7669/45      | Euclides Augusto Martins - Rufino R. Flor |            | Resid.                 | 1                 | 164,25       | 900,00   | 38.325,00 |            |         | 43 (atual 54)                    |         | 100 ms                | 12-09-42 |
| 6            | 7669/45      | Euclides Augusto Martins - Rufino R. Flor |            | Resid.                 | 1                 |              |          | 38.325,00 |            |         | 43 (atual 53)                    |         | conf. 0<br>proc. 1380 |          |
| 7            | 501/46       | José Manoel dos Santos                    |            | Res. C                 | 1                 | 47,86        | 500,00   | 23.930,00 | 23         |         | 110                              |         | 12 ms<br>Jer. ord. 27 | 12-02-46 |
| 8            | 6736/46      | José Manoel dos Santos                    |            | Res. C                 |                   | 55,47        | 500,00   | 27.735,00 | 25         |         | 194                              |         | 12 ms                 | 18-06-46 |
| 9            | 4355/47      | Francisco Leube                           |            | Res. P                 |                   | 55,47        | 500,00   | 27.735,00 | 29         |         | 189                              |         | 12 ms                 | 8-04-47  |
| 10           | 6126/48      | Gerardo Hipólito Rebato                   |            | B <sup>(+)</sup>       |                   | 37,97        | 450,00   | 17.086,50 | 27         |         | 282                              |         | 12 ms                 | 14-07-48 |
| 11           | 6849/48      | Francisco de Souza                        |            | C                      |                   | 55,47        | 500,00   | 27.735,00 | 30         |         | 265 (atual 26)                   |         | 12 ms                 | 23-09-48 |
| 12           | 9318/49      | Pedro Ferreira Martins                    |            | C <sup>(+)</sup>       |                   | 47,86        | 500,00   | 23.930,00 | 43         |         | 252 (atual 436)                  |         | 12 ms                 | 23-09-48 |
| 13           | 4536/49      | Francisco de Souza (Pasegizada)           |            | Resid.                 |                   | 29,44        | 500,00   | 19.000,00 | 30         |         | 265 fundos<br>(atual 260 fundos) |         | 12 ms                 |          |

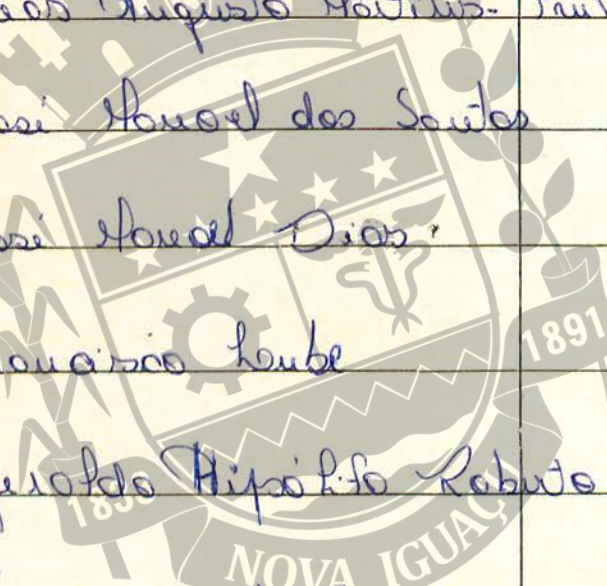

REGISTRO DE IMÓVEIS

CENTRO DE DOCUMENTAÇÃO E IMAGEM  
 INSTITUTO MULTIDISCIPLINAR DE REGISTRO E OFFERRO

Pedro Ferreira Martins



Aracida Martins

João Iguaçu

189

| N.º DE ORDEM | APROVAÇÃO | GUIA      |          | LICENÇA |            | SOLICITADA |            | PLANTA ARQUIVADA |          | VISTORIA   |          |            |          | OBSERVAÇÕES |
|--------------|-----------|-----------|----------|---------|------------|------------|------------|------------------|----------|------------|----------|------------|----------|-------------|
|              |           | N.º       | DATA     | PRAZO   | VÁLIDA ATÉ | REQto      | VÁLIDA ATÉ | DATA             | N.º      | PROVISORIA |          | DEFINITIVA |          |             |
|              |           |           |          |         |            |            |            |                  |          | REQto      | DESPACHO | REQto      | DESPACHO |             |
| 1            | 8-05-42   | 8347      | 1943     |         |            |            |            |                  |          |            |          |            |          |             |
| 2            | 8-05-42   | 896       | 1944     |         |            |            |            |                  |          |            |          |            |          |             |
| 3            | 12-09-45  | 3034      | 18-09-45 | 6 meses | 18-03-46   |            |            | 18-09-45         | 58       |            |          |            |          |             |
| 4            | 27-09-45  |           |          |         |            |            |            |                  |          |            |          |            |          |             |
| 5            | 27-09-45  | 3237      | 04-10-45 | 6 meses | 9-04-46    |            |            | 27-09-45         | 63       |            |          |            |          |             |
| 6            | 27-09-45  |           |          |         |            |            |            |                  |          |            |          |            |          |             |
| 7            | 13-02-46  | Req. Solo | 22-02-46 |         |            |            |            |                  |          |            |          |            |          |             |
| 8            | 19-06-46  | Req. Solo | 21-06-46 | 3 meses | 21-06-48   |            |            |                  |          |            |          |            |          |             |
| 9            | 08-04-47  | Req. Solo | 09-04-48 | 3 meses | 09-04-50   |            |            | Req. Solo        | 09-04-51 | Req. Solo  | 09-04-52 |            |          |             |
| 10           | 14-07-48  | Req. Solo | 14-07-48 | 2 meses | 14-07-50   |            |            | Req. Solo        | 14-07-51 | Req. Solo  | 14-07-52 |            |          |             |
| 11           | 23-09-48  | Req. Solo | 23-09-48 | 3 meses | 23-09-51   |            |            |                  |          |            |          |            |          |             |
| 12           | 25-03-49  | Req. Solo | 25-03-49 | 3 meses | 25-03-52   |            |            |                  |          |            |          |            |          |             |
| 13           | 05-07-49  |           |          |         |            |            |            |                  |          |            |          |            |          |             |

Transf. pelo proc. 18.186/48 p/ Sr. João Martins.

8899 07-12-44 6895/43 - Rua d'agua (bols. p/ R. Refutada)

6895 17-1-44 Da ficha - 169

9238 22-03-46

Tem um terreno de comprimento no proc.

comprimento sob o eq. do out. 223 p/ único

do eod. de Obras. (relevarmento da Aracida)

Proc. 9991/52. n.º 110 - Ci. prof. e 4786 x 800.00. n.º 110 p/ fundos

quia 3222 - 01-12-56. 68 957,20

CENTRO DE DOCUMENTAÇÃO INSTITUTO

Faixa da 2ª via - Req. faixa (1) ref. do n.º 5175/51 - obra, Req. faixa (2) ref. do n.º 4280/51

Área atual: 90,35m² (conf. processo 1367/44).

Q/proc. 2213 foi satisfeito o n.º do prédio

Multa n.º 1133

REGISTRO DE IMÓVEIS



DISTRITO Jo  
 LOCALIDADE Nova Iguaçu

PREFEITURA MUNICIPAL DE NOVA IGUAÇU  
 SEMURB - DEPARTAMENTO DE URBANISMO

FICHA N.º 169  
169  
 LOGRADOURO Abreu da Mattos

| N.º DE ORDEM | REQUERIMENTO | NOME                                   |               | ESPECIF. DA CONSTRUÇÃO | N.º DE PAVIMENTOS | AREA COBERTA | VALOR         |           | LOTE       |                        | SOLEIRA | ALINHAMENTO |                                  |
|--------------|--------------|--|---------------|------------------------|-------------------|--------------|---------------|-----------|------------|------------------------|---------|-------------|----------------------------------|
|              |              | PROPRIETARIO                           | CONSTRUTOR    |                        |                   |              | D. M2         | TOTAL     | N.º QUADRA | N.º DO PRÉDIO          |         | TESTADA     | DATA                             |
| 14           | 4790/49      | José Pelustino da Silva                | João Loução   | Resid.                 | 1                 | 57,39        | 100,00        | 40.033,00 | 12         | 278                    |         | 32 ms       | 19.07.49                         |
| 15           | 5528/49      | José Pelustino da Silva                | João Loução   | Resid.                 | 1                 | 45,37        | 100,00        | 31.759,00 | 13         | 263                    | ✓       |             | 09.02.49                         |
| 16           | 6896/49      | José Pelustino da Silva                | Luiz Pigeon   | Resid.                 | 1                 | 38,30        | 200,00        | 10.350,00 | 11         | 279                    |         |             |                                  |
| 17 *         | 1033/49      | José Abrantes                          |               | Resid.                 |                   | 47,86        |               | 35.000,00 | 61         | 403                    |         | 32 ms       | 9.10.49                          |
| 18           | 3485/42      | Clara de Almeida Mourão                |               | B. aut.                |                   | 30,00        |               | 20.000,00 | 2          | 53                     |         | 32 ms       | 21.05.42                         |
| 19           | 2309/50      | Rubens Maria                           |               | B. aut.                |                   | 30,00        |               | 20.000,00 | 2          | 406                    |         | 32 ms       | 16.03.50                         |
| 20           | 5134/50      | Verbete Bispiu (req. ex. of.)          | Zaira Ferrif. |                        |                   |              |               |           | 40         | 329 (atual 318)        |         |             |                                  |
| 21           | 8933/50      | Alípio Pereira da Silva (req. ex. of.) | Pena d'Agua   |                        |                   |              |               |           |            | 554                    |         |             |                                  |
| 22           | 1459/50      | José Pelustino da Silva                |               | Resid.                 | 1                 | 40,00        | Proc. 1640/71 | 22.500,00 |            | 268 (atual 263 para E) |         | 32 ms       | 100.2.14                         |
| 23           | 13159/50     | José Pelustino da Silva                |               |                        |                   | 47,50        | Proc. 1640/71 | 22.500,00 |            | 278 (atual 273 cl 1)   |         | 32 ms       | Proc. 16.537/68 (atual 273 cl 1) |
| 24           | 6757/50      | Joaquim Rodrigues                      |               |                        |                   | 47,86        |               | 35.000,00 | 26         | 206                    |         | 32 ms       |                                  |

REGISTRO DE IMOVEIS

CENTRO DE DOCUMENTAÇÃO E ARQUIVAMENTO  
 INSTITUTO MULTIDISCIPLINAR - UFRJ



José Maria Martins

José Maria Martins

369

| N.º DE ORDEM | APROVAÇÃO | GUIA      |          | LICENÇA       |            | PRORROGADA |            | PLANTA ARQUIVADA |           | VISTORIA   |          |            |          | OBSERVAÇÕES  |
|--------------|-----------|-----------|----------|---------------|------------|------------|------------|------------------|-----------|------------|----------|------------|----------|--|
|              |           | N.º       | DATA     | PRAZO         | VÁLIDA ATÉ | REQ.º      | VÁLIDA ATÉ | DATA             | N.º       | PROVISORIA |          | DEFINITIVA |          |  |
|              |           |           |          |               |            |            |            |                  |           | REQ.º      | DESPACHO | REQ.º      | DESPACHO |  |
| 34           | 21-07-49  | 3812      | 21-07-49 | 6 meses       | 21-01-50   |            |            | 22-07-49         | 86        |            |          | 6750/49    | 22-09-49 |  |
| 35           | 09-08-49  | 2205      | 23-08-49 | 6 meses       | 23-02-50   |            |            | 3949             | 807       |            |          | 3250/50    | 06-07-50 | Proc. 3250/50 - Jacobuense 2.500,00  |
| 36           | 24-11-49  | 3678      | 28-06-50 | legalização   |            |            |            | 3949             | 866       |            |          |            |          |  |
| 37           | 07-10-49  | Reg. Site | 07-10-49 | 3 anos        | 07-10-52   |            |            |                  |           |            |          |            |          | Obs: Proc. 4497/70 Transf. p/bacia Modrada<br>Abuinda Martins - guia 15.137/70   |
| 38           | 21-05-42  | Reg. Site |          | 2 anos        | 3944       |            |            |                  |           |            |          |            |          |  |
| 39           | 16-03-50  | Reg. Site |          | 2 anos        | 16-03-52   |            |            |                  |           |            |          |            |          | (G./Proc. 2226/54 foi conc. a ped.) (G./pid. 1225/54<br>Que foi arquiv. p/ o proc. 4692/50<br>foi legalizado o pedido existente no |
| 20           | 10-07-50  |           |          | leg. etc. Of. |            |            |            |                  |           |            |          |            |          | Abuinda Martins.   |
| 21           | 10-07-50  |           |          | leg. etc. Of. |            |            |            |                  |           |            |          |            |          | Abuinda Martins.   |
| 22           | 07-07-50  | 3872      | 20-07-50 | leg. etc. Of. |            |            |            | 3950             | 89 (Anta) |            |          |            |          | Multa no 1430  |
| 23           | "         | 3872      | 20-07-50 | leg. etc. Of. |            |            |            |                  |           |            |          |            |          | Transf. p/4890/73. José Francisco de Freitas<br>- guia 14.472/73   |
| 24           | 17-10-50  | Reg. Site | 17-10-50 | 3 anos        | 17-10-53   |            |            |                  |           |            |          |            |          | Rua Martins.   |

REGISTRO DE IMÓVEIS

CENTRO DE DOCUMENTAÇÃO E IMAGEM INSTITUTO MULTIDISCIPLINAR DE REGISTRO



169<sup>o</sup> DISTRITO  
 LOCALIDADE Nova Iguaçu 169

PREFEITURA MUNICIPAL  
 - DIVISÃO DE ENGENHARIA -

LOGRADOURO 169 Martins  
 FICHA N.º 169

| N.º DE ORDEM | REQUERIMENTO | NOME  |            | ESPÉCIE CONSTRUÇÃO | N.º DE PAVIMENTOS | ÁREA COBERTA | VALOR   |            | LOTE       |               | ANDAIM       | MARQUISE | SOLEIRA | ALINHAMENTO |           |
|--------------|--------------|---|------------|--------------------|-------------------|--------------|---------|------------|------------|---------------|--------------|----------|---------|-------------|-----------|
|              |              | PROPRIETÁRIO                                | CONSTRUTOR |                    |                   |              | DO M. 2 | TOTAL      | N.º QUADRA | N.º DO PRÉDIO |              |          |         | TESTADA     | DATA      |
| 25           | 1813/50      | Enther Leames dos Santos                    |            | (E)                |                   | 4486         |         | 35.000,00  | 56         | 463           |              |          | 0,40    | 12,00       | 24-11-52  |
| 26           | 1326/51      | Amaro de Azevedo Sires (ver pedim 250 sub)  |            | (C)                |                   | 5542         |         | 42.000,00  | 32         | 914           | atual 282    |          | 0,50    | 12,00       | 18-7-52   |
| 27           | 1255/51      | José Manoel Dias - legalização              |            | Parid.             |                   | 2800         |         | 22.400,00  | 25         | 194           | casal        |          |         |             | ver ord 8 |
| 28           | "            | "   | "          | "                  |                   | 2162         |         | 17.296,00  | 25         | 194           | casal        |          |         |             |           |
| 29           | 2665/43      | Francisco de Souza Muniz                    |            | Bant.              |                   | 4762         |         | 39.696,00  | 46         | 464           |              |          | 0,60    | 12,00       |           |
| 30           | 8515/51      | Manoel da Rocha                             |            | e <sup>ta</sup>    |                   | 3900         |         | 20.000,00  | 44         | 245           |              |          | 0,50    | 12,00       | 30-1-52   |
| 31           | 1493/51      | Maldermar Bentes - legalização              |            | Parid.             |                   | 4040         | 800,00  | 39.320,00  |            | 470           |              |          |         |             |           |
| 32           | 3969/52      | Altamira Gonçalves (Ver obs)                |            | B <sup>ta</sup>    |                   | 3494         |         | 30.000,00  | 65         | 361           |              |          | 0,40    | 12,00       | 27-5-52   |
| 33           | 4900/52      | Antônio Dias de Almeida (Ver obs)           |            | e <sup>ta</sup>    |                   | 4486         |         | 35.000,00  | 67         | 339           |              |          | 0,40    | 12,00       | 8-2-52    |
| 34           | 6393/52      | José Soares                                 |            | e                  |                   | 5542         |         | 42.000,00  | 63         | 377           | (PAREDO 384) |          | 0,30    | 12,00       | 28-8-52   |
| 35           | 1566/53      | Alfredo Camalho                             |            | e <sup>ta</sup>    |                   | 4486         |         | 35.000,00  | 60         | 415           |              |          | 0,40    | 12,00       | 19-3-52   |
| 36           | 1848/53      | José da Silva Bandeira - Antônio D. Almeida |            |                    |                   | 4350         |         | 43.500,00  |            | 196           | GEM          |          | 0,30    | 29,20       |           |
| 37           | "            | "   | "          |                    |                   | 4350         |         | 43.500,00  |            | 196           | FRFR         |          |         |             |           |
| 38           | "            | "   | "          |                    |                   | 4350         |         | 43.500,00  |            | 198           |              |          |         |             |           |
| 39           | "            | "   | "          |                    |                   | 4350         |         | 43.500,00  |            | 200           |              |          |         |             | 11-4-52   |
| 40           | "            | "   | "          |                    |                   | 4350         |         | 43.500,00  |            | 202           |              |          |         |             |           |
| 41           | "            | "   | "          |                    |                   | 4350         |         | 43.500,00  |            | 208           |              |          |         |             |           |
| 42           | 1632/53      | Tracy José Gomes (VER OBS)                  |            | Parid.             |                   | 26100        |         | 261.000,00 | 62         | 389           |              |          | 0,40    | 12,00       | 11-9-52   |
| 43           | 1093/53      | Amândeo Spindt - Bruto                      |            | Parid.             |                   | 4680         |         | 80.000,00  | 46         | 222           |              |          |         |             |           |
| 44           | "            | "   | "          | "                  |                   | 4043         |         |            |            | 231           | e I          |          |         |             |           |
| 45           | "            | "   | "          | "                  |                   | 4043         |         |            |            | "             | e II         |          |         |             |           |
| 46           | "            | "   | "          | "                  |                   | 4043         |         |            |            | "             | e III        |          |         |             |           |
| 47           | "            | "   | "          | "                  |                   | 4043         |         |            |            | "             | e IV         |          |         |             |           |
| 48           | 1693/53      | "   | "          | "                  |                   | 4043         |         |            |            | "             | e V          |          |         |             |           |
| 48 x         | 8626/53      | Francisco de Souza Regal                    |            | Parid.             |                   | 4043         |         | 10.630,00  | 31         | 264           |              |          | 0,30    | 12,00       |           |

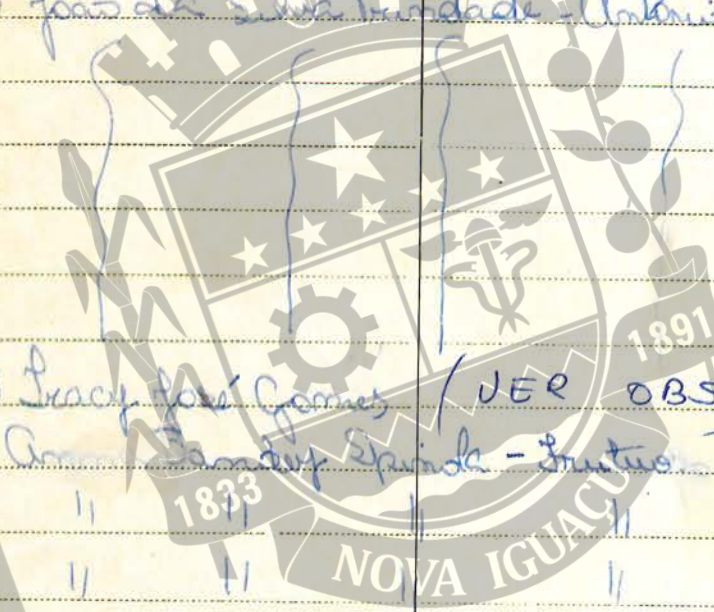

REGISTRO DE IMÓVEIS

continua 169



| N.º DE ORDEM | APROVAÇÃO | GUIA        |          | LICENÇA     |            | CORREÇÃO |            | PLANTA ARQUIVADA |     | VISTORIA   |          |            |          | OBSERVAÇÕES                       |
|--------------|-----------|-------------|----------|-------------|------------|----------|------------|------------------|-----|------------|----------|------------|----------|-----------------------------------|
|              |           | N.º         | DATA     | PRASO       | VÁLIDA ATÉ | REQ.to   | VÁLIDA ATÉ | DATA             | N.º | PROVISÓRIA |          | DEFINITIVA |          |                                   |
|              |           |             |          |             |            |          |            |                  |     | REQ.to     | DESPACHO | REQ.to     | DESPACHO |                                   |
| 25           | 24.11.50  | 151077892   | 24.11.50 | 2 meses     | 24.11.52   |          |            |                  |     |            |          |            |          | Proc. 4552/51 area 30,00          |
| 26           | 19.9.51   | " "         | 19.9.51  | 3 meses     | 19.9.51    |          |            |                  |     | 1888       | 21.3.52  |            |          | Substituição tipo Bant. 20 000,00 |
| 27           | 25.9.51   | 1322        | 27.4.53  | Legalização |            |          |            |                  |     | 3222       | 6.4.55   |            |          | mº 214 atual 282, proc. 161077433 |
| 28           | "         |             |          |             |            |          |            | 1951             | 118 |            |          |            |          |                                   |
| 29           | 5.4.43    | Pagamento   | 5.4.43   | 2 meses     | 5.4.45     |          |            |                  |     |            |          |            |          |                                   |
| 30           | 31.1.52   | " "         | 31.1.52  | 3 meses     | 31.1.55    |          |            | 1980             | 66  |            | 11.9.10  | 11.4.61    |          |                                   |
| 31           | 12.2.52   | Legalização |          |             |            |          |            | 1952             | 19  |            |          |            |          | Autenticação nº 55 258/80         |
| 32           | 3.6.52    | Pagamento   | 3.6.52   | 2 meses     | 3.6.54     |          |            |                  |     |            |          |            |          | Multa nº 21151                    |
| 33           | 11.2.52   | Pagamento   | 11.2.52  | 3 meses     | 11.2.55    |          |            |                  |     |            |          |            |          |                                   |
| 34           | 4.9.52    | " "         | 4.9.52   | 3 meses     | 4.9.55     |          |            |                  |     |            |          |            |          |                                   |
| 35           | 19.3.53   | " "         | 19.3.53  | 3 "         | 19.3.56    |          |            |                  |     |            |          |            |          |                                   |
| 36           | 12/6/53   |             |          |             |            |          |            | 1953             | 103 |            |          |            |          |                                   |
| 37           |           |             |          |             |            |          |            |                  |     |            |          |            |          |                                   |
| 38           |           |             |          |             |            |          |            |                  |     |            |          |            |          |                                   |
| 39           |           |             |          |             |            |          |            |                  |     |            |          |            |          |                                   |
| 40           |           |             |          |             |            |          |            |                  |     |            |          |            |          |                                   |
| 41           |           |             |          |             |            |          |            |                  |     |            |          |            |          |                                   |
| 42           | 11.9.53   | Pagamento   | 11.9.53  | 2 meses     | 11.9.55    |          |            |                  |     |            |          |            |          |                                   |
| 43           | "         |             |          |             |            |          |            |                  |     |            |          |            |          |                                   |
| 44           |           |             |          |             |            |          |            | 953              | 147 |            |          |            |          |                                   |
| 45           |           |             |          |             |            |          |            |                  |     |            |          |            |          |                                   |
| 46           |           |             |          |             |            |          |            |                  |     |            |          |            |          |                                   |
| 47           | 29-9/53   | 3532        | 1-1053   | 6 meses     | 1-4-54     |          |            |                  |     |            |          |            |          |                                   |
| 48           | 30/10/53  |             |          | Legalização |            |          |            |                  |     |            |          |            |          |                                   |

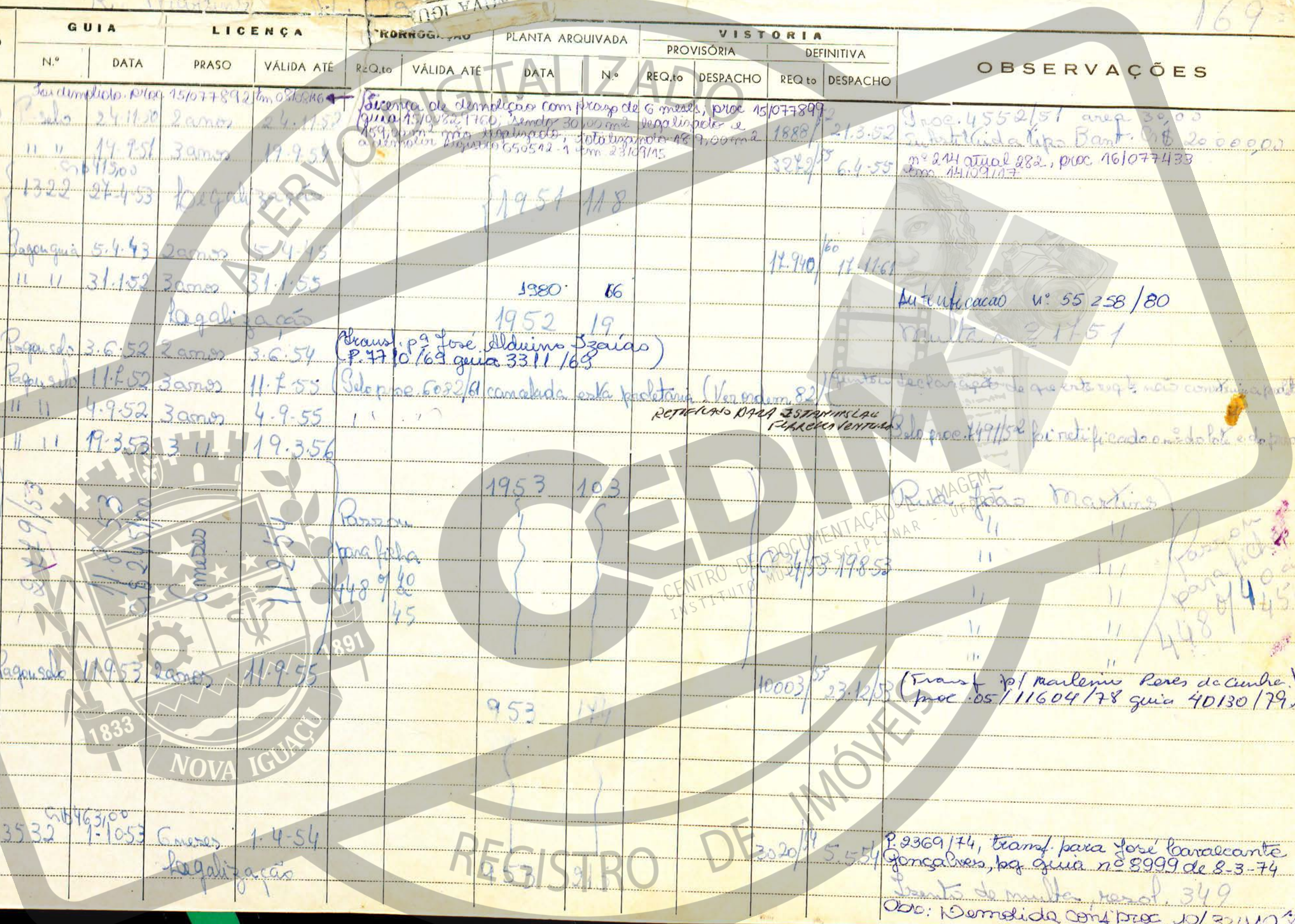

CENTRO DE DOCUMENTAÇÃO INSTITUTO

REGISTRO DE IMÓVEIS

P. 9369/74, transf. para José Baralente Gonçalves, bq. guia nº 8999 de 8-3-74  
 Juntos de multa, mensal. 349  
 Obs: Demolida com proc. 10/32410



DISTRITO 169  
 LOCALIDADE Nova Iguaçu

PREFEITURA MUNICIPAL DE NOVA IGUAÇU  
 - DIVISÃO DE ENGENHARIA -

FICHA N.º

LOGRADOURO

| N.º DE ORDEM | REQUERIMENTO | NOME                     |   | ESPÉCIE CONSTRUÇÃO | N.º DE PAVIMENTOS | ÁREA COBERTA | VALOR   |         | LOTE |        | N.º DO PRÉDIO | ANDAIM. | MARQUISE | SOLEIRA | ALINHAMENTO |        |
|--------------|--------------|--------------------------|---|--------------------|-------------------|--------------|---------|---------|------|--------|---------------|---------|----------|---------|-------------|--------|
|              |              | PROPRIETÁRIO             | CONSTRUTOR                                |                    |                   |              | DO M. 2 | TOTAL   | N.º  | QUADRA |               |         |          |         | TESTADA     | DATA   |
| 49           | 4606/44      | Rubens Cunha             |   | B                  |                   | 30,50        | 350     | 10.675  | 3    |        | 36            |         |          | 0,50    | 24 m        | 27-9-  |
| 50           | 2696/44      | Alcides da Silva         | Reza de Lima                              | Resid              |                   |              |         |         |      |        | 41            |         |          |         |             |        |
| 51           | 1225/54      | Rubens Moreira           | Mercado Regal                             | Resid              |                   | 58,88        | 25      | 58.252  | 42   |        | 392           |         |          |         |             |        |
| 52           | 4653/55      | Francisco Bube           | Correções de Projeto (3 Vias do Tipo 'C') |                    |                   |              |         |         | 49   |        |               |         |          |         |             |        |
| 53           | 3884/55      | Jose Brasilia de Brito   | Magalhães Juniores                        | Resid              |                   | 89,46        | 1.000   | 3.140   | 58   |        | 445           |         |          | 0,50    | 12 m        | 11-9-  |
| 54           | 10655/55     | Antonio Philalio Roberto | (Ver obs) B. final                        | B. ant.            |                   | 30,00        |         | 30.000  | -    |        | 219           |         |          | 0,50    | 12,00       | 10-11- |
| 55           | 12829/55     | Alberto Diniz            | Summond                                   | E                  |                   | 55,14        |         | 42.000  | 9    |        | 25            |         |          | 0,50    | 10,00       | 20-12- |
| 56           | 31/56        | Francisco Bube           |   | E                  |                   | 55,14        |         | 42.000  | 49   |        | 135           |         |          | 0,50    | 12,00       | 19-12- |
| 57           | 1150/56      | Jorge Henrique Rebello   |   | E                  |                   | 55,14        |         | 42.000  | 77   |        | 191           |         |          | 0,50    | 10,00       | 17-12- |
| 58           | 11223/56     | João Bezerra             | Junior Filho                              | E                  |                   | 55,14        |         | 42.000  | 8    |        | 15            |         | Ver obs. | 0,50    | 10,00       | 19-12- |
| 59           | 11507/56     | Alvaro                   | Marin                                     | E                  |                   | 55,14        |         | 42.000  | 16   |        | 26            |         |          | 0,10    | 10,00       | 11-12- |
| 60           | 9221/57      | Estevão                  | de Souza                                  | E                  |                   | 55,14        |         | 42.000  | 63   |        | 174           |         |          | 0,50    | 12,00       | 24-12- |
| 61           | 1122/58      | Benedito                 | Camargo de Oliveira                       | Rit.               |                   | 37,94        |         | 20.000  |      |        |               |         |          | 0,50    | 10,00       | 24-12- |
| 62           | 453/58       | Guilherme                | Martins                                   |                    |                   |              |         |         |      |        |               |         |          |         |             |        |
| 63           | 6652/58      | Jose                     | Marade de Jesus                           | (Ver obs) x        |                   | 55,14        |         | 42.000  | 75   |        | 235           |         |          | 0,50    | 12,00       | 24-12- |
| 64           | 1901/58      | Erivaldo                 | da Silva                                  | Resid.             |                   | 45,82        | 1.500   | 68.820  |      |        | 292           |         |          |         |             |        |
| 65           | 1334/58      | Edson                    | Moreira                                   | E                  |                   | 55,14        |         | 42.000  | 59   |        | 81            |         | Ver obs. | 0,50    | 12,00       | 24-12- |
| 66           | 8406/59      | Bernardino               | Junior                                    | Resid. B. ant.     |                   | 30,00        |         | 20.000  | 48   |        | 13            |         |          | 0,50    | 12,00       | 24-12- |
| 67           | 10407/59     | João                     | de Souza                                  | Resid.             |                   | 19,59        | 1.000   | 132.468 | 22   |        | 23            |         |          | 0,50    | 12,00       | 24-12- |
| 68           | 1007/59      | Moacir                   | da Silva                                  |                    |                   | 19,31        | 800     | 32.241  | 49   |        | 215           |         |          |         |             |        |
| 69           | 2213/59      | Jose                     | Rodrigues                                 | Resid.             |                   | 17,59        | 5.500   | 25.157  |      |        | 72            |         |          |         |             |        |
| 70           | P.132/61     | Juliano                  | Dias de Almeida                           | E                  |                   | 55,14        |         | 42.000  | 34   |        | 936           |         |          | 0,50    | 14          | 12     |



Capitão de Eng. 169



| N.º DE REG.º | APROVAÇÃO | GUIA   |          | LICENÇA |            | PROROGAÇÃO |            | PLANTA ARQUIVADA |     | VISTORIA   |          |            |          | OBSERVAÇÕES   |
|--------------|-----------|--------|----------|---------|------------|------------|------------|------------------|-----|------------|----------|------------|----------|---|
|              |           | N.º    | DATA     | PRASO   | VÁLIDA ATÉ | REQ. to    | VÁLIDA ATÉ | DATA             | N.º | PROVISÓRIA |          | DEFINITIVA |          |   |
|              |           |        |          |         |            |            |            |                  |     | REQ. to    | DESPACHO | REQ. to    | DESPACHO |   |
| 1            | 10-10-54  | 1326   | 10-10-54 | 3 anos  | 10-10-57   |            |            |                  |     |            |          |            |          | Da ficha 305/54   |
| 2            | 13-1-54   |        |          | 3 anos  |            |            |            |                  |     |            |          |            |          |   |
| 3            | 2-6-54    | 1326   | 11-6-54  | 3 anos  |            |            |            | 1954             | 99  |            |          |            |          | Selec. proc. n.º 136 - g. substituição definitiva de 191 para 238                 |
| 4            | 4-5-55    |        |          | 3 anos  |            |            |            |                  |     |            |          |            |          |   |
| 5            | 11-9-55   | 14329  | 15-9-55  | 3 anos  | 15-9-58    |            |            | 1955             | 161 |            |          |            |          | Fato proc. 3-705/58 e processo tomou n.º 445                                      |
| 6            | 10-11-55  |        | 10-11-55 | 3 anos  | 10-11-58   |            |            |                  |     |            |          |            |          | Arquivado atipicamente para "B" Proc. 13209/57                                    |
| 7            | 21-12-55  |        | 26-12-55 | 3 "     | 26-12-58   |            |            |                  |     |            |          |            |          |   |
| 8            | 18-1-56   |        | 18-1-56  | 3 "     | 18-1-59    |            |            |                  |     |            |          |            |          | Proc. 5465/78, transf. pela guia n.º 13312  |
| 9            | 17-2-56   |        | 17-2-56  | 3 "     | 17-2-59    |            |            |                  |     |            |          |            |          | 129-3-73, para Enrique Amado Casal  |
| 10           | 19-9-56   |        | 19-9-56  | 3 "     | 19-9-59    |            |            |                  |     |            |          |            |          |   |
| 11           | 9-1-54    |        | 9-1-54   | 3 "     | 9-1-60     |            |            |                  |     |            |          |            |          |   |
| 12           | 27-6-54   |        | 27-6-54  | 3 "     | 27-6-60    | 9986/69    | 27-6-61    |                  |     |            |          |            |          |   |
| 13           | 25-8-58   |        | 25-8-58  | 3 "     | 25-8-60    |            |            |                  |     |            |          |            |          |   |
| 14           | 2-6-58    |        |          | 3 anos  |            |            |            |                  |     |            |          |            |          |   |
| 15           | 1-7-58    | 1926   | 1-7-58   | 3 anos  | 1-7-61     |            |            |                  |     |            |          |            |          | Transf. Proc. 19.289/55 João Reis Graça e António Reis Graça (guia n.º 33.935/75) |
| 16           | 22-10-58  | 1086   | 22-10-58 | 3 anos  |            |            |            |                  |     |            |          |            |          | Proc. n.º 257 (res. sistem. 257) (Resol. 630 de 20-11-58)                         |
| 17           | 7-11-58   |        | 7-11-58  | 3 anos  | 7-11-61    |            |            |                  |     |            |          |            |          |   |
| 18           | 15-7-59   | 1059   | 15-7-59  | 3 anos  |            |            |            |                  |     |            |          |            |          |   |
| 19           | 28-9-59   | 5929   | 28-9-59  | 3 anos  |            |            |            |                  |     |            |          |            |          |   |
| 20           | 12-10-59  | 6249   | 12-10-59 | 3 anos  |            |            |            |                  |     |            |          |            |          |   |
| 21           | 1-3-60    | 1005   | 1-3-60   | 3 anos  |            |            |            |                  |     |            |          |            |          |   |
| 22           | 22-7-71   | 28.439 | 25-6-75  | 3 anos  | 22-7-74    |            |            |                  |     |            |          |            |          | 05/0006/78 04/09/78 R. Martins  |

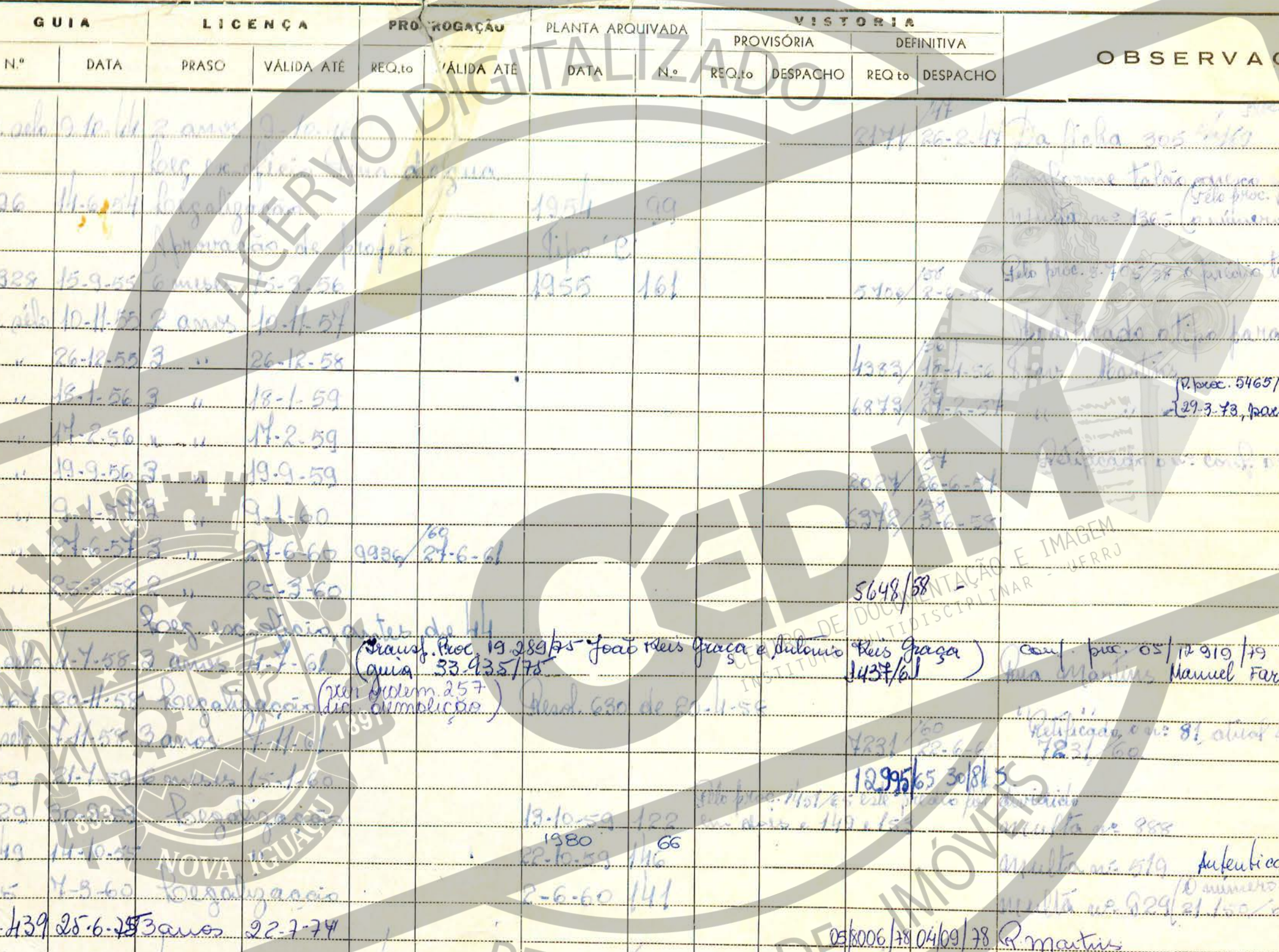



DISTRITO 16

LOCALIDADE

169  
N. Iguaçu 169

PREF.

SEMURB

ANISMO

FISHA N.º

169

| N.º DE ORDEM | REQUERIMENTO | NOME                      |            | ESPECIF. DA CONSTRUÇÃO | N.º DE PAVIMENTOS | AREA COBERTA DO M2 | VALOR TOTAL | LOTE |        | N.º DO FRÉDIO | SOLEIRA | ALINHAMENTO |                                  |
|--------------|--------------|---------------------------|------------|------------------------|-------------------|--------------------|-------------|------|--------|---------------|---------|-------------|----------------------------------|
|              |              | PROPRIETÁRIO              | CONSTRUTOR |                        |                   |                    |             | N.º  | GUADRA |               |         | TESTADA     | DATA                             |
| 70           | 3389/61      | Porfírio Lopes Monteiro   | Leg.       | B. de madeira          | VER               | 28,00              | 25.000,00   | 57   |        | 453           |         |             | DEMOLIDO CONF. PROC: 06/301-3/93 |
| 71           | 5925/61      | Altamira de Almeida Nobre | "          | de estuque             | Resid.            | 40,00              | 60.000,00   | 55   |        | 479           |         |             |                                  |
| 72           | "            | e Diogo Antonio Nobre     | (VER) OBS  |                        |                   |                    |             |      |        |               |         |             |                                  |
| 73           | 5570/61      | Lucinda Sobral da Silva   | Leg.       | Resid.                 |                   |                    |             |      |        | 66            |         | 355         |                                  |
| 74           | "            | "                         | "          | "                      | "                 | "                  |             |      |        |               |         | 347         | e/II                             |
| 75           | "            | "                         | "          | "                      | "                 | "                  |             |      |        |               |         | "           | e/IV                             |
| 76           | "            | "                         | "          | "                      | "                 | "                  |             |      |        |               |         | "           | e/VI ver obs                     |
| 77           | "            | "                         | "          | "                      | "                 | "                  |             |      |        |               |         | "           | e/VIII                           |
| 78           | "            | "                         | "          | "                      | "                 | "                  |             |      |        |               |         | "           | e/IX                             |
| 79           | "            | "                         | "          | "                      | "                 | "                  |             |      |        |               |         | "           | e/XII                            |
| 80           | "            | "                         | "          | "                      | "                 | "                  |             |      |        |               |         | "           | e/XIV                            |
| 81           | "            | "                         | "          | "                      | "                 | "                  |             |      |        |               |         | "           | e/XVI                            |

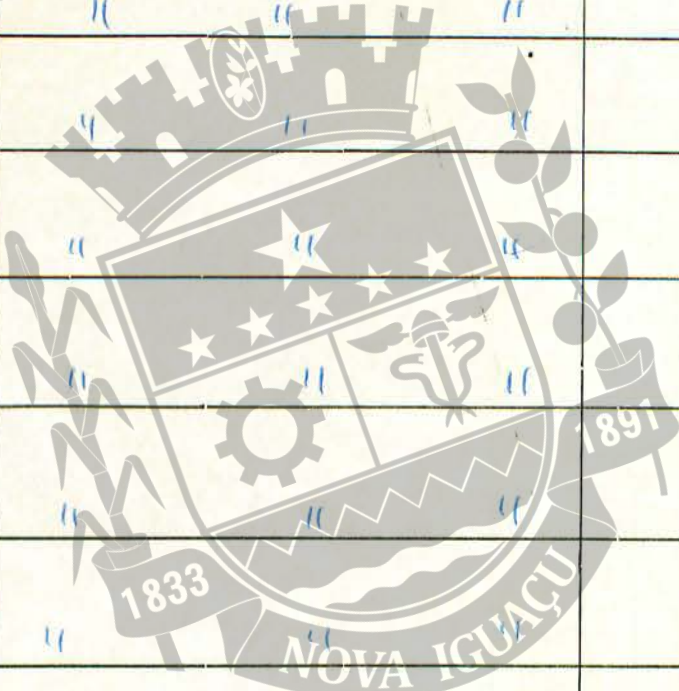

REGISTRO DE IMÓVEIS

continua na 5ª



ficha 169

| N.º DE<br>DEM | APROVAÇÃO | GUIA  |         | LICENÇA |            | SOLICITADA |            | PLANTA ARQUIVADA |     | VISTORIA   |          | OBSERVAÇÕES |   |          |
|---------------|-----------|-------|---------|---------|------------|------------|------------|------------------|-----|------------|----------|-------------|---|----------|
|               |           | N.º   | DATA    | PRAZO   | VÁLIDA ATÉ | REQ.to     | VÁLIDA ATÉ | DATA             | N.º | PROVISÓRIA |          |             | DEFINITIVA  |          |
|               |           |       |         |         |            |            |            |                  |     | REQ.to     | DESPACHO |             | REQ.to  | DESPACHO |
| 70            | 13-3-61   | 1692  | 21-3-61 |         |            |            |            |                  |     |            |          |             | transf. para Antonio Lopes Monteiro, conforme processo 53824/84 - guia 12.794/84.     |          |
| 71            | 17-5-61   | 4.038 | 04-7-61 |         |            |            |            |                  |     |            |          |             | transf. p/ Mauricio Soares Pereira cf. proc. 04/1455/6, guia n.º 42.959/76            |          |
| 72            | "         | "     | "       |         |            |            |            |                  |     |            |          |             | conf. proc. 05/6663/79 - guia 49822/79<br>transf. p/ Manuel Joaquim Heitor de Almeida |          |
| 73            | 24-5-61   | 3.404 | 31-5-61 |         |            |            |            | 1961             | 151 |            |          |             |   |          |
| 74            | "         | "     | "       |         |            |            |            | "                | "   |            |          |             | estas licenças foram deferidas  |          |
| 75            | "         | "     | "       |         |            |            |            | "                | "   |            |          |             | como licença de obras sujeitas  |          |
| 76            | "         | "     | "       |         |            |            |            | "                | "   |            |          |             | a serem iniciadas a partir dos seis meses contados da data de 18-3-61                 |          |
| 77            | "         | "     | "       |         |            |            |            | "                | "   |            |          |             | conforme despacho do Sr. Diretor de Obras em 26-5-61.                                 |          |
| 78            | "         | "     | "       |         |            |            |            | "                | "   |            |          |             | Estando estes prédios sujeitos a vistoria.  |          |
| 79            | "         | "     | "       |         |            |            |            | "                | "   |            |          |             | "   |          |
| 80            | "         | "     | "       |         |            |            |            | "                | "   |            |          |             | "   |          |
| 81            | "         | "     | "       |         |            |            |            | "                | "   |            |          |             | "   |          |

obra individualizada ref. casa n.º de 35,91 m<sup>2</sup>, anotada conf. RGI arquivado as fls. 11, pelo proc. 171091551 em 27/04/77

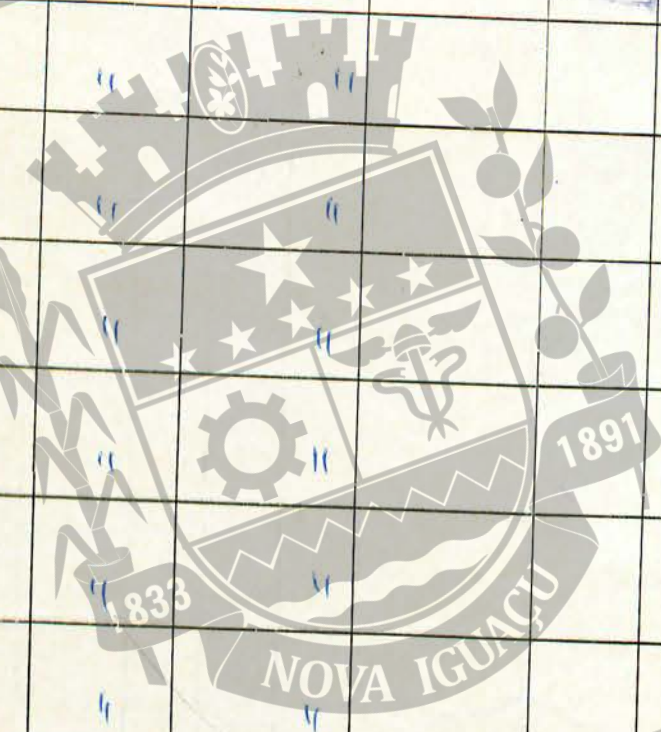

REGISTRO DE IMÓVEIS

continua na 5ª



DISTRITO 1º  
 LOCALIDADE NOVA IGUAÇU

PREFEITURA MUNICIPAL DE NOVA IGUAÇU  
 SEMURB - DEPARTAMENTO DE URBANISMO

FICHA N.º 169

LOGRADOURO Rua Martins

| N.º DE ORDEM | REQUERIMENTO | NOME                                 |                      | ESPECIF. DA CONSTRUÇÃO | N.º DE PAVIMENTOS | ÁREA COBERTA | VALOR     |       | LOTE |        | N.º DO PRÉDIO | SOLEIRA | ALINHAMENTO  |      |
|--------------|--------------|--------------------------------------|----------------------|------------------------|-------------------|--------------|-----------|-------|------|--------|---------------|---------|--|------|
|              |              | PROPRIETÁRIO                         | CONSTRUTOR           |                        |                   |              | DO M2     | TOTAL | N.º  | QUADRA |               |         | TESTADA  | DATA |
| 70           | 3389/61      | Porfirio Lopes Monteiro<br>(Espólio) | Leg. Barros de Matos | (JER ORDEM 216)        |                   | 28007        | (JER OBS) |       | 57   |        | 453           |         | DEMOLIDO CONF: PROC: 06/30/93 - Guia nº 1089/3 DE 21/10/93 |      |
| 71           | 5925/61      | Altair de Alcida Nobre               | Leg. de Estuque      | Residência             |                   | 40007        |           |       | 55   |        | 479           |         |  |      |
| 72           | 5925/61      | e Diogo Antonio Nobre                | " "                  | " "                    |                   |              |           |       |      |        |               |         |  |      |
| 73           | 5570/61      | Luzinda Sobral da Silva              | Legalizações         | Residência             |                   |              |           |       | 66   |        | 355           |         |  |      |
| 74           | 5570/61      | Luzinda Sobral da Silva              | Legalizações         | Residência             |                   |              |           |       |      |        | 347           |         | CASA II  |      |
| 75           | 5570/61      | "                                    | "                    | "                      |                   |              |           |       |      |        |               |         | CASA IV  |      |
| 76           | 5570/61      | "                                    | "                    | "                      |                   |              |           |       |      |        |               |         | CASA VI  |      |
| 77           | 5570/61      | "                                    | "                    | "                      |                   |              |           |       |      |        |               |         | CASA VIII  |      |
| 78           | 5570/61      | "                                    | "                    | "                      |                   |              |           |       |      |        |               |         | CASA X   |      |
| 79           | 5570/61      | "                                    | "                    | "                      |                   |              |           |       |      |        |               |         | CASA XII   |      |
| 80           | 5570/61      | "                                    | "                    | "                      |                   |              |           |       |      |        |               |         | CASA XIV   |      |
| 81           | 5570/61      | "                                    | "                    | "                      |                   |              |           |       |      |        |               |         | CASA XVI   |      |

CENTRO DE DOCUMENTAÇÃO E IMAGEM  
 MULTIDISCIPLINAR - UFRPA

REGISTRO DE IMÓVEIS

ÁREA TOTAL DE 352,85 m²



| N.º E<br>DEM | APROVAÇÃO | GUIA |          | LICENÇA |            | PRORROGADA |            | PLANTA ARQUIVADA |     | VISTORIA   |          |            |          | OBSERVAÇÕES  |
|--------------|-----------|------|----------|---------|------------|------------|------------|------------------|-----|------------|----------|------------|----------|--|
|              |           | N.º  | DATA     | PRAZO   | VÁLIDA ATÉ | REQ.to     | VÁLIDA ATÉ | DATA             | N.º | PROVISORIA |          | DEFINITIVA |          |  |
|              |           |      |          |         |            |            |            |                  |     | REQ.to     | DESPACHO | REQ.to     | DESPACHO |  |
| 70           | 13-03-61  | 1692 | 21-03-61 |         |            |            |            |                  |     |            |          |            |          | Transf. para domínio do Sr. Fonteles, com<br>Fonte Processo nº 05/1824/84 - Guia nº 12794/84                                       |
| 71           | 17-05-61  | 4038 | 04-07-61 |         |            |            |            |                  |     |            |          |            |          | Transf. para domínio Isaias Pereira com fonte<br>processo nº 04/1455/76 - Guia nº 42959/76 -                                       |
| 72           | 17-05-61  | "    | "        |         |            |            |            |                  |     |            |          |            |          | Companhia processo nº 05/6661/79 - Guia nº 49822/79<br>Transf. para domínio Joaquim Heitor de Azevedo                              |
| 73           | 24-05-61  | 3404 | 31-05-61 |         |            |            |            | 1961             | 151 |            |          |            |          |  |
| 74           | 24-05-61  | "    | "        |         |            |            |            | "                | "   |            |          |            |          |  |
| 75           | 24-05-61  | "    | "        |         |            |            |            | "                | "   |            |          |            |          |  |
| 76           | 24-05-61  | "    | "        |         |            |            |            | "                | "   |            |          |            |          | área individualizada de casa VI de 35,91 m <sup>2</sup> . anotada<br>anexo 04 e plantas anexo 11, pelo proc. 17/011551 em 27/04/77 |
| 77           | 24-05-61  | "    | "        |         |            |            |            | "                | "   |            |          |            |          |  |
| 78           | 24-05-61  | "    | "        |         |            |            |            | "                | "   |            |          |            |          |  |
| 79           | 24-05-61  | "    | "        |         |            |            |            | "                | "   |            |          |            |          |  |
| 80           | 24-05-61  | "    | "        |         |            |            |            | "                | "   |            |          |            |          |  |
| 81           | 24-05-61  | "    | "        |         |            |            |            | "                | "   |            |          |            |          |  |

Estas licenças foram deferidas com licença de  
obras sujeitas a 20 metros de afastamento dos limites  
de acordo com o art. 18.º do Regulamento de 18.03.61, com fonte  
de processo nº 04/1455/76 - Guia nº 42959/76 -

Obs: ESTANDO ESTES PREÇOS SUJEITOS A  
VISTORIA



DISTRITO

PREF

MUNICÍPIO DE NOVA IGUAÇU

FICHA N.º 1615

LOCALIDADE

C. SOARES

SEMURB

DEPARTAMENTO DE URBANISMO

LOGRADOURO

JARDIM PITAGORASCO

| N.º DE ORDEM | REQUERIMENTO | NOME                         |                | ESPECIF. DA CONSTRUÇÃO | N.º DE PAVIMENTOS | ÁREA COBERTA | VALOR |       | LOTE |        | N.º DO PRÉDIO | SOLEIRA | ALINHAMENTO |                      |
|--------------|--------------|------------------------------|----------------|------------------------|-------------------|--------------|-------|-------|------|--------|---------------|---------|-------------|----------------------|
|              |              | PROPRIETÁRIO                 | CONSTRUTOR     |                        |                   |              | DO M2 | TOTAL | N.º  | QUADRA |               |         | TESTADA     | DATA                 |
| 73           | 20.212/75    | JOSÉ MANUEL RIBEIRO          | ADAPTAÇÃO      | RESID.                 |                   | 25,18        |       |       | 14   | E      | 137           |         |             | R. BOSSERA FUZMAN    |
| 74           | 05/358/76    | GILBERTO JOSÉ DE OLIVEIRA    |                | C.                     |                   | 55,47        |       |       | 38   | 17     | 38            |         |             |                      |
| 75           | 05/1470/76   | DELY BORGES DE OLIVEIRA      |                | C.                     |                   | 6000         |       |       | 7    | 18     | 256           |         |             |                      |
| 76           | 05/2037/76   | RUBEM RODRIGUES RIBEIRO      | Leb.           | RESID.                 |                   | 7000         |       |       | 11   | 0      | 128           |         |             | RUA CARLA            |
| 77           | 05/3471/76   | ELIZEN RIBEIRO               | "              | "                      |                   | 74,50        |       |       | 9    | E      | 150           |         |             | R. BOSSERA FUZMAN    |
| 78           | 05/4314/77   | ANTÔNIO AGOSTINHO DO SANTANA |                | RESID.                 |                   | 59,64        |       |       | 12   | D      | 126           |         |             | R. VITOR AMÉRICO     |
| 79           | 05/226/78    | ANTÔNIO JOÃO DOS SANTOS      |                | C.                     |                   | 55,47        |       |       | 15   | D      | 118           |         |             | RUA CARLA            |
| 80           | 05/1922/78   | JOSÉ ROBERTO VIEIRA COLLI    |                | C.                     |                   | 55,47        |       |       | 30   | 5      | 550           |         |             |                      |
| 81           | 05/6812/78   | ALDOVINO PEREIRA DA SILVA    | ADAPTAÇÃO      |                        |                   | 53,44        |       |       | 5    | E      | 114           |         |             | R. ALFREDO DOS ANJOS |
| 82           | 05/8026/78   | EDMUNDO FERREIRA NOBRE       | LIC. DE CONST. | C.                     |                   | 2400         |       |       | 7    | 0      | 115           |         |             |                      |
| 83           | 05/4799/78   | ANTÔNIO DE SOUZA ROLLA       |                | RESID.                 |                   | 75,40        |       |       | 16   | E      | 30            |         |             | R. CLAUDIA           |
| 84           | 05/11.928/78 | FRANCISCO RANGEL DA SILVA    |                | RESID.                 |                   | 1966         |       |       | 7    | D      | 46            |         |             | atual 155            |
| 85           | 05/12.543/78 | MANUEL JOSÉ DOS SANTOS       |                | "                      |                   | 6500         |       |       | 16   | G      | 145           |         |             | R. AUGUSTO DOS ANJOS |



CIPIURA MONICA

| N.º DE<br>ORDEM | APROVAÇÃO | GUIA   |          | LICENÇA |            | PRORROGADA |            |      | VISTORIA   |        |            |        | OBSERVAÇÕES |          |  |  |
|-----------------|-----------|--------|----------|---------|------------|------------|------------|------|------------|--------|------------|--------|-------------|----------|--|--|
|                 |           | N.º    | DATA     | PRAZO   | VÁLIDA ATÉ | REQ.to     | VÁLIDA ATÉ | DATA | PROVISORIA |        | DEFINITIVA |        |             |          |  |  |
|                 |           |        |          |         |            |            |            |      | N.º        | REQ.to | DESPACHO   | REQ.to |             | DESPACHO |  |  |
| 73              | 02/03/76  |        |          |         |            |            |            |      |            |        |            |        |             |          |  |  |
| 74              | 20/05/76  |        |          |         | 1 ANO      | 20/5/77    |            |      |            |        |            |        |             |          |  | Obs. OFERTAMENTO MÍNIMO DE R\$ 4.000,00. |
| 75              | 01/7/76   |        |          |         | 1 ANO      | 1/7/76     |            |      |            |        |            |        |             |          |  | Quil. IPOJUCA-                           |
| 76              | 11/8/76   | 46.605 | 18/8/76  |         | Leg.       |            |            | 1976 | 41         |        |            |        |             |          |  |  |
| 77              | 28/2/77   | 70.086 | 18/11/80 |         |            |            |            | 1980 | 215        |        |            |        |             |          |  |  |
| 78              | 20/10/77  | 14.589 | 13/12/77 |         |            |            |            | 1977 | 112        |        |            |        |             |          |  |  |
| 79              | 13/4/78   |        |          |         | 3 ANOS     | 13/4/81    |            |      |            |        |            |        |             |          |  |  |
| 80              | 11/7/78   |        |          |         | 3 ANOS     | 11/7/81    |            |      |            |        |            |        |             |          |  |  |
| 81              | 27/19/78  | 35.335 | 13/12/78 |         | ADAPTAÇÃO  |            |            | 1979 | 01         |        |            |        |             |          |  |  |
| 82              | 26/9/78   | 38.835 | 23/2/79  |         |            |            |            | 1979 | 34         |        |            |        |             |          |  |  |
| 83              | 08/12/78  | 41.363 | 30/3/79  |         | Leg.       |            |            | 1979 | 68         |        |            |        |             |          |  |  |
| 84              | 23/12/78  | 46.352 | 17/7/79  |         | Leg.       |            |            | 1979 | 106        |        |            |        |             |          |  |  |
| 85              | 31/4/79   | 52.432 | 16/11/79 |         | Leg.       |            |            | 1980 | 122        |        |            |        |             |          |  |  |

CENTRO DE DOCUMENTAÇÃO E IMAGEM  
INSTITUTO MULTIDISCIPLINAR - UFRRJ

REGISTRO DE IMÓVEIS

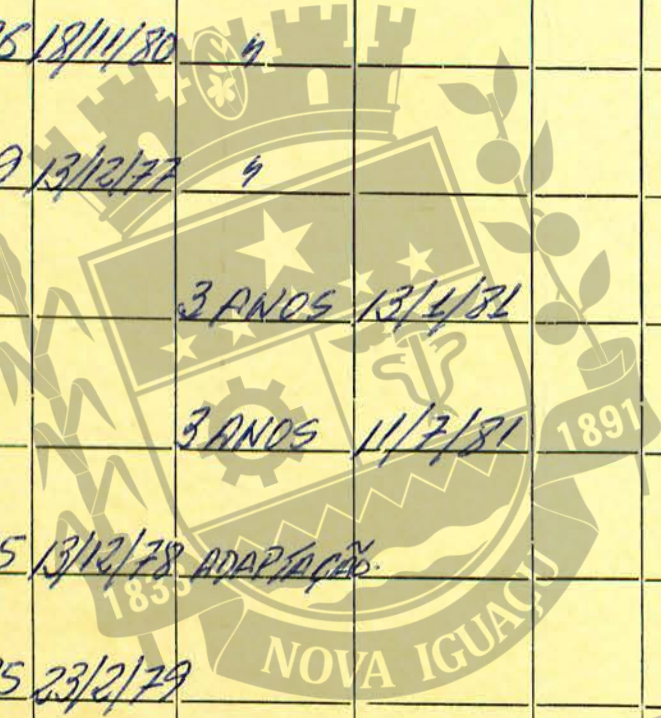



RITO 10  
 LOCALIDADE N. Iguaçu

F/69

PREFEITURA  
 SEMURB - DEPARTAMENTO DE URBANISMO

ADOURC Rua Yfartius

| N.º DE ORDEM | REQUERIMENTO | NOME                             |                             | ESPEC. DA CONSTRUÇÃO | N.º DE PAVIMENTOS | AREA COBERTA DO M2 | VALOR TOTAL | LOTE |         | N.º DO PRÉDIO | SOLEIRA | ALINHAMENTO       |      |
|--------------|--------------|----------------------------------|-----------------------------|----------------------|-------------------|--------------------|-------------|------|---------|---------------|---------|-------------------|------|
|              |              | PROPRIETÁRIO                     | CONSTRUTOR                  |                      |                   |                    |             | N.º  | GUA-DRA |               |         | TESTADA           | DATA |
| 82           | 6082/61      | João Acácio Campos               | beg                         | Resid.               | -                 | 44,00 250,00       | 185.000,00  | 67   | -       | 339           |         |                   |      |
| 83           | 19.105/69    | Tracy José Gomes                 | Canal                       | "                    | -                 | 27,00 9.000,00     | 54.000,00   | 62   |         | 389           | c/II    |                   |      |
| 84           | "            | "                                | Canceladas as obras de obs. | "                    | -                 | 27,00 54,00        | 54.000,00   |      |         | 389           | c/II    | ver obs 104 215   |      |
| 85           | 14.214/62    | Bernardino Gonçalves de Oliveira | "                           | "                    | -                 | 146,70 230,00      | 16.105,00   | 9    |         | 425           | c/II    |                   |      |
| 86           | "            | "                                | "                           | "                    | -                 | 146,70 230,00      | 350.000,00  | 5    |         | 425           | c/II    | ver ordem 250     |      |
| 87           | 5.137/63     | Alberto Piniz Drummond           | "                           | "                    | -                 | 35,00 300,00       | 105.000,00  |      |         | 25            | c/I     | Maravessa Martins |      |
| 88           | 16.191/63    | Moacir Moreira de Alencar        | "                           | "                    | -                 | 36,00              |             | 51   |         | 497           |         |                   |      |
| 89           | 21.150/63    | Pedro Ferreira Martins           | "                           | Ariscimo             | -                 | 50,14              |             | 43   |         | 416           |         |                   |      |
| 90           | 1887/64      | Francisco Pinna dos Santos       | "                           | "                    | -                 | 27,00              |             | 29   |         | 250           |         |                   |      |
| 91           | "            | "                                | "                           | "                    | -                 | 18,00 45,00        |             | 29   |         | 250           | fundo   |                   |      |
| 92           | 6.933/64     | Antonio Bastos Lopes             | "                           | "                    | -                 | 35,00              |             | 16   |         | 62            |         |                   |      |
| 93           | 24.037/63    | Paulina Carolina da Silva        | (VER OBS)                   | "                    | -                 | 36,00              |             | 39   |         | 368           |         |                   |      |

continua na 6ª



ficha 169

| N.º DE ORDEM   | APROVAÇÃO | GUIA   |          | LICENÇA |            | PRORROGAÇÃO |            | PLANTA ARQUIVADA |     | VISTORIA   |          |            |          | OBSERVAÇÕES |
|--|-----------|--------|----------|---------|------------|-------------|------------|------------------|-----|------------|----------|------------|----------|-------------|
|  |           | N.º    | DATA     | PRAZO   | VÁLIDA ATÉ | REQ.to      | VÁLIDA ATÉ | DATA             | N.º | PROVISÓRIA |          | DEFINITIVA |          |             |
|  |           |        |          |         |            |             |            |                  |     | REQ.to     | DESPACHO | REQ.to     | DESPACHO |             |
| 82   | 26-10-61  | 689    | 31-1-62  |         |            |             |            | 1961             | 361 |            |          |            |          |             |
| 83   | 21-12-61  |        |          |         |            |             |            |                  |     |            |          |            |          |             |
| 84   | "         |        |          |         |            |             |            |                  |     |            |          |            |          |             |
| <p>Cancelados os pedidos conforme Proc 03.30.04<br/>           nº 03/30/24.938 em 03.30.2004<br/>           03/30/24.938 em 03.30.2004</p>                           |           |        |          |         |            |             |            |                  |     |            |          |            |          |             |
| 85   | 12-9-62   | 5925   | 13-9-62  | "       |            |             |            | 1962             | 178 |            |          |            |          |             |
| 86   | "         | "      | "        | "       |            |             |            | "                | "   |            |          |            |          |             |
| 87   | 19-4-63   | 3963   | 15-5-63  | "       |            |             |            |                  |     |            |          |            |          |             |
| 88   | 23-8-63   | 7718   | 26-8-63  | "       |            |             |            | 1964             | 29  |            |          |            |          |             |
| <p>Pelo proc. 8665/64 arquivada uma planilha<br/>           disse: <i>procedo</i><br/>           transf. p/ Sabel Almeida Correa<br/>           of proc. 6679/70</p> |           |        |          |         |            |             |            |                  |     |            |          |            |          |             |
| 89   | 18-12-63  | 11.275 | 19-12-63 | "       |            |             |            |                  |     |            |          |            |          |             |
| 90   | 09-6-64   | 7.803  | 23-7-65  | "       |            |             |            |                  |     |            |          |            |          |             |
| 91   | "         | "      | 1833     | "       |            |             |            |                  |     |            |          |            |          |             |
| 92   | 01-7-64   | 7365   | 13-7-64  | "       |            |             |            |                  |     |            |          |            |          |             |
| <p>of proc. 05/5753/77 - transf. p/ <i>Guia 7310</i><br/>           guia 16.223/78</p>   |           |        |          |         |            |             |            |                  |     |            |          |            |          |             |
| 93   | 15-9-64   | 10.942 | 06-10-64 | "       |            |             |            |                  |     |            |          |            |          |             |
| <p>Resolução 1.601 de 02/9/64 Item "A"<br/>           Conf. proc. 05/5474/79 - guia 47.625/79<br/>           transf. p/ DAISY DA COSTA PEREIRA</p>                   |           |        |          |         |            |             |            |                  |     |            |          |            |          |             |

continua na 69



DISTRITO 169<sup>5</sup>  
 LOCALIDADE Nova Iguaçu 169

PREFEITURA MUNICIPAL DE NOVA IGUAÇU  
 - DIVISÃO DE ENGENHARIA -

LOGRADOURO Luiz de Camargo  
 FICHA N. 169<sup>5</sup>

| N.º DE ORDEM | REQUERIMENTO | NOME                    |                         | ESPÉCIE CONSTRUÇÃO    | N.º DE PAVIMENTOS | ÁREA COBERTA    | VALOR     |          | LÔTE |   | N.º DO PRÉDIO       | ANDAIMES | MARQUISE | SOLEIRA | ALINHAMENTO |          |
|--------------|--------------|-------------------------|-------------------------|-----------------------|-------------------|-----------------|-----------|----------|------|---|---------------------|----------|----------|---------|-------------|----------|
|              |              | PROPRIETÁRIO            | CONSTRUTOR              |                       |                   |                 | DO M. 2   | TOTAL    | N.º  | QUADRA  |                     |          |          |         | TESTADA     | DATA     |
| 94           | 778/65       | Szomar Jesus de Almeida | Luiz de Camargo         | "C"                   |                   | 55,17 (Ver Obs) | 448,000   | 76       | 284  | atual   |                     |          | 0,50     | 12,00   |             |          |
| 95           | 695/66       | Luiz de Camargo         | dos Santos              | "C"                   |                   | 55,17           | 448,000   | 51       | 513  |   |                     |          | 0,50     | 12,00   |             |          |
| 96           | 431/66       | Maurice                 | Luiz de Camargo         | "B"                   |                   | 37,97           | 240,000   | 38       | 350  |   |                     |          | 0,50     | 12,00   |             | E. 11.24 |
| 97           | 14.156/67    | Adson                   | Naiva                   | "B" atual             | 30,00             |                 | 180,000   | 15       | 36   |   |                     |          | 0,50     | 10,00   |             | 2.48,65  |
| 98           | 18.794/67    | Basilio Lopes           | Beite (Ant. N. Almada)  | Resid.                |                   | 74,87           | 2.246,100 |          | 31   |   |                     |          | 0,50     | 3350    |             | 553,2    |
| 99           | 2142/68      | Sybio Coelho            | (Supermercado São José) | Log. Comercio (Loja)  | 4112              | 20,00           | 222,400   |          | 83   | Trav. Martins                                 | (Ver ficha 188,466) |          |          |         |             | E. 88-4  |
| 100          | "            | "                       | "                       | Legalização (Esp. 2º) | 363,80            | 15,00           | 5.457,000 |          | 31   |   |                     |          |          |         |             | "        |
| 101          | 9101/68      | Francisco de Souza      | (Ant. N. Almada)        | Resid.                | 40,492            | 30,00           | 6.279,400 |          | 30   | 260 casar                                     |                     |          | 0,50     | 12,00   |             | E. 96-13 |
| 102          | 13.601/68    | Genoide dos Santos      | Legalização             | Resid.                | 8480              | 20,00           | 1.696,00  | 57       | 519  |   |                     |          |          |         |             |          |
| 103          | "            | "                       | (Ped. Santos (Clorina)) | "                     | 74,00             | 30,00           | 2.220,00  | 11       | 521  |   |                     |          | 0,50     | 3563    |             | E. 69-5  |
| 104          | 1.340/80     | Olmar                   | Pepe H. Baroni          | Resid.                | 158,80            | 30,00           | 3.369,60  | 8        | 518  |   |                     |          |          |         |             |          |
| 105          | 6944/80      | Edilio                  | Campos Lopes            | Loja                  | 93,00             | 30,00           | 2.190,00  |          | 30   | 260 casar                                     |                     |          |          |         |             |          |
| 106          | "            | "                       | "                       | Resid.                | 2º                | 96,15           | 2.884,50  |          |      |   |                     |          |          |         |             |          |
| 107          | "            | "                       | "                       | "                     | 3º                | 96,15           | 2.884,50  |          |      | 260 parte = 20,00                             |                     |          |          |         |             |          |
| 108          | "            | "                       | "                       | "                     | tanque            | 32,22           | 966,60    |          |      |   |                     |          |          |         |             |          |
| 109          | 811/81       | Basilio Lopes           | Beite                   | de projeto            | 31,52             |                 | 925,60    |          |      | 5-11-15-19 e 23 lojas                         |                     |          |          |         |             |          |
| 110          | 7198/81      | José Celestino          | dos Santos              | Calculado e licença   | Galpão            | 100,19          | 20,00     | 2.003,80 |      | 315   | Rua Martins         |          |          |         |             |          |
| 111          | 14532/81     | Forge, Joacy e Joary    | Monteiro Martins e      | Loja                  | 1º                |                 |           |          |      | 49 (Loja) area 244,00 m²                      |                     |          |          |         |             |          |
| 112          | "            | Maria Lúcia             | Martins Lopes           | Sobre loja            | 2º                | 1.266,56        | 37.996,80 |          |      | 49 (Sobreloja) = 255,96 m²                    |                     |          |          |         |             |          |
| 113          | "            | "                       | "                       | Deposito              | 3º                |                 |           |          |      | 49 (Deposito) = 205,70 + 265,70               |                     |          |          |         |             |          |
| 114          | "            | "                       | "                       | Resid.                | 4º                |                 |           |          |      | 47 Apartos = 401,402 e 403 (Ver 78,40 - casa) |                     |          |          |         |             |          |
| 115          | 11417/81     | Edilio                  | Campos Lopes            | Resid. banc.          | 58,00             |                 |           |          |      | 50 ant. c.                                    |                     |          |          |         |             |          |
| 116          | 05/10467/88  | José                    | Alcides Souza           | Resid.                |                   | 332,16          | 50900     |          |      | 36J c/ Rua Martins                            |                     |          |          |         |             |          |
| 117          | "            | "                       | "                       | "                     |                   |                 | 66.020,00 |          |      | 36J c/II                                      |                     |          |          |         |             |          |



109

11 Iguaçu

Rua Martins

109 52

| N.º DE ORDEM | APROVAÇÃO | GUIA            |          | LICENÇA  |            | PRORROGAÇÃO |            | PLANTA ARQUIVADA |     | VISTORIA   |          | OBSERVAÇÕES                          |            |          |
|--------------|-----------|-----------------|----------|----------|------------|-------------|------------|------------------|-----|------------|----------|--------------------------------------|------------|----------|
|              |           | N.º             | DATA     | PRASO    | VÁLIDA ATÉ | REQ.to      | VÁLIDA ATÉ | DATA             | N.º | PROVISÓRIA |          |                                      | DEFINITIVA |          |
|              |           |                 |          |          |            |             |            |                  |     | REQ.to     | DESPACHO |                                      | REQ.to     | DESPACHO |
| 94           | 20.5.65   | 465,00<br>20.21 | 16.6.65  | 3 meses  | 20.5.68    |             |            |                  |     | 1541/8     | 12.4.67  | Rua Martins                          |            |          |
| 95           | 29.9.65   | 478<br>13.987   | 1.10.65  | 3 meses  | 29.9.68    |             |            |                  |     |            |          | Retificado e no do processo 75.71/67 |            |          |
| 96           | 20.1.66   | 925             | 24.1.66  | 6 meses  | 20.1.69    |             |            |                  |     |            |          |                                      |            |          |
| 97           | 21.9.70   | 1221            | 27.9.67  | 3 meses  | 21.9.89    |             |            |                  |     | 12.554/8   | 11.10.67 | Rua Martins                          |            |          |
| 98           | 15.12.67  | 3768            | 15.12.67 | 6 meses  | 15/6.68    |             |            | 1968             | 35  | 2930/68    | 25.4.68  | Rua Martins                          |            |          |
| 99           | 22.3.68   | 7474            | 2.4.68   | 6 meses  | 2.4.69     |             |            | 1968             | 399 |            |          | Matr. n.º 4676                       |            |          |
| 100          | "         | "               | "        | "        | "          |             |            | "                | "   |            |          | "                                    |            |          |
| 101          | 18.6.68   | 10.557          | 28.6.68  | 6 meses  | 18/12/68   |             |            | 1968             | 186 | 2176/70    | 19/5/70  | Rua Martins                          |            |          |
| 102          | 4.10.68   | 13.615          | 4.10.68  | 6 meses  | 4.10.69    |             |            | 1968             | 341 |            |          | Matr. n.º 4023                       |            |          |
| 103          | 4.10.68   | 13.615          | 4.10.68  | 6 meses  | 4.4.69     |             |            | "                | "   |            |          | Matr. n.º 4024                       |            |          |
| 104          | 23.4.70   | 15.392          | 2/2/70   | 15 meses | 23.4.71    |             |            | 1970             | 146 |            |          | Rua Martins                          |            |          |
| 105          | 2.6.70    |                 |          |          |            |             |            |                  |     |            |          | Matr. n.º 8.033 e 8.036.             |            |          |
| 106          | "         |                 |          |          |            |             |            |                  |     |            |          |                                      |            |          |
| 107          | "         |                 |          |          |            |             |            |                  |     |            |          |                                      |            |          |
| 108          | "         |                 |          |          |            |             |            |                  |     |            |          |                                      |            |          |
| 109          | 26.5.71   | 30.632          | 9.7.71   | 6 meses  | 9.7.75     |             |            |                  |     |            |          | Rua Martins                          |            |          |
| 110          | 23.8.71   |                 |          |          |            |             |            |                  |     |            |          |                                      |            |          |
| 111          | 11.10.71  |                 |          |          |            |             |            |                  |     |            |          |                                      |            |          |
| 112          | "         |                 |          |          |            |             |            |                  |     |            |          |                                      |            |          |
| 113          | "         |                 |          |          |            |             |            |                  |     |            |          |                                      |            |          |
| 114          | "         |                 |          |          |            |             |            |                  |     |            |          |                                      |            |          |
| 115          |           | 34.994          | 24.9.71  | 6 meses  | 24.9.75    |             |            |                  |     |            |          |                                      |            |          |
| 116          | 4/4/78    | 22.426          | 05-5-78  | 15 meses | 4/4/79     |             |            | 1978             | 195 |            |          |                                      |            |          |
| 117          | "         | "               | "        | "        | "          |             |            | "                | "   |            |          |                                      |            |          |

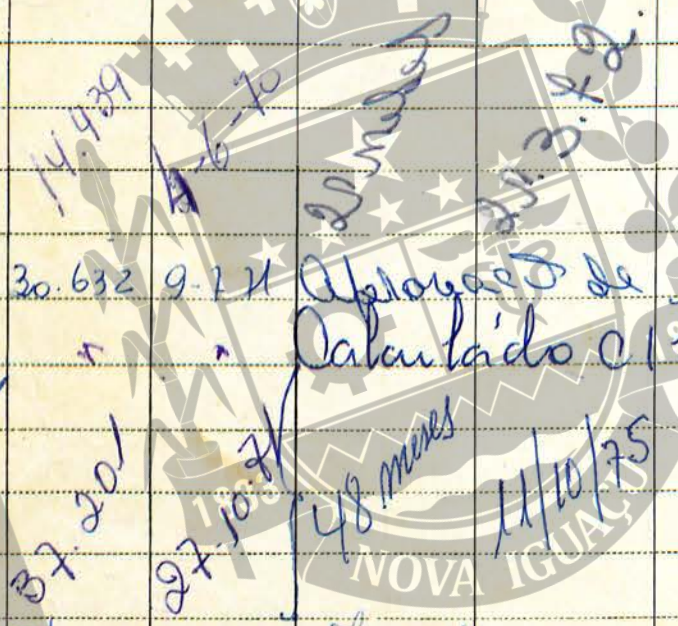
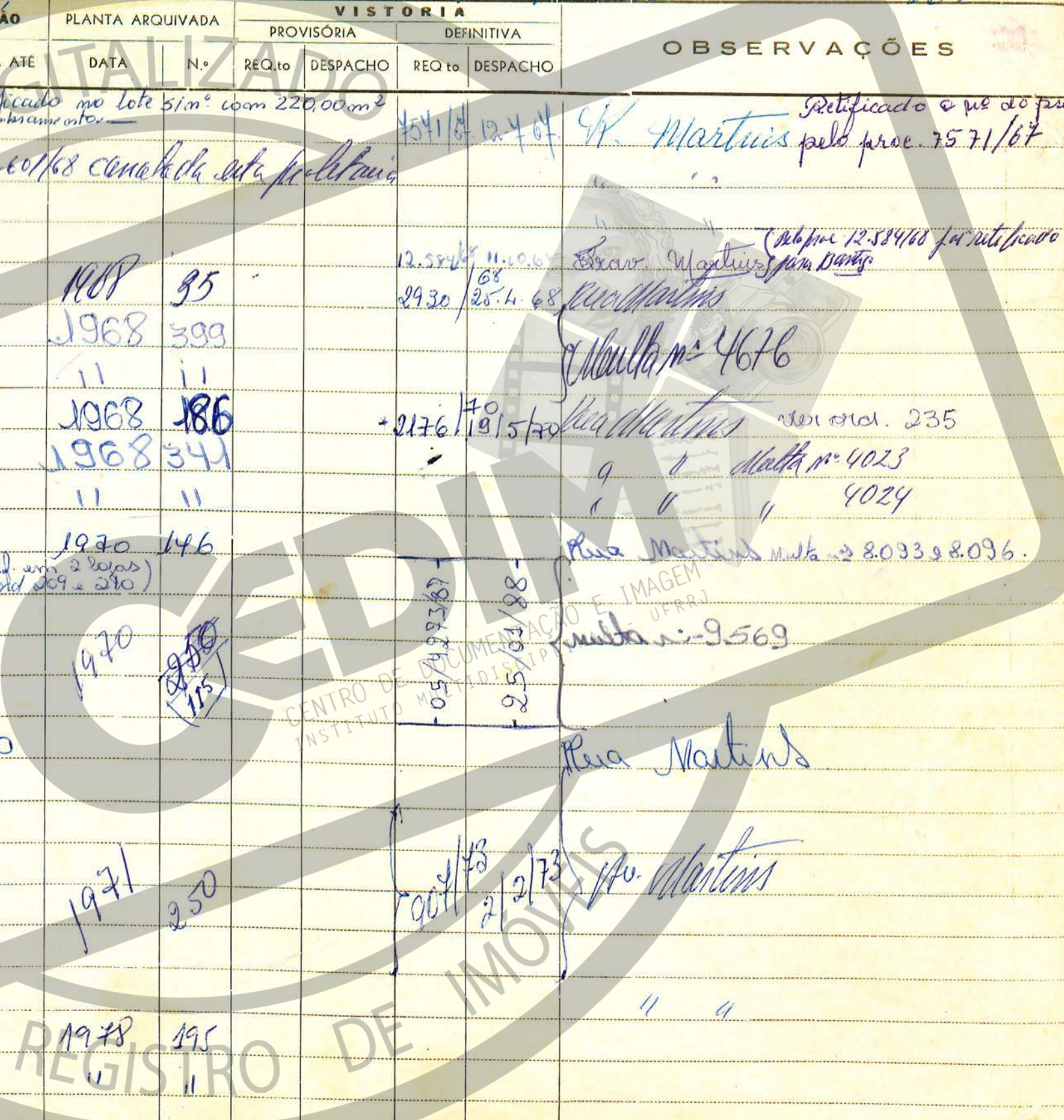

CENTRO DE DOCUMENTAÇÃO E IMAGEM  
INSTITUTO MUNICIPAL DE REGISTRO DE IMÓVEIS  
UFRJ



ESTRITO LOCALIDADE *Nova Iguaçu 169*

DIVISÃO DE VIAÇÃO E OBRAS — SEÇÃO DE OBRAS PARTICULARES

| N.º DE ORDEM | REQUERIMENTO | NOME                                   |            | ESPECIF. DA CONSTRUÇÃO | N.º DE PAVIMENTOS | ÁREA COBERTA DO M.² | VALOR |            | LOTE |  | N.º DO PRÉDIO | ANDAR | MARQUISE | SOLEIRA | ALINHAMENTO TESTADA |
|--------------|--------------|--|------------|------------------------|-------------------|---------------------|-------|------------|------|--|---------------|-------|----------|---------|---------------------|
|              |              | PROPRIETÁRIO                           | CONSTRUTOR |                        |                   |                     | TOTAL | N.º QUADRA |      |  |               |       |          |         |                     |
| 118          | 20-116/71    | <i>A Obachado, Srmãos e Cia Ltda =</i> |            | <i>perim</i>           | 1º                |                     |       |            |      |  |               |       |          |         |                     |
| 119          |              |  |            |                        |                   |                     |       |            |      |  |               |       |          |         |                     |
| 120          |              |  |            |                        |                   |                     |       |            |      |  |               |       |          |         |                     |
| 121          |              |  |            |                        |                   |                     |       |            |      |  |               |       |          |         |                     |
| 122          |              |  |            |                        | 2º                |                     |       |            |      |  |               |       |          |         |                     |
| 123          |              |  |            |                        |                   |                     |       |            |      |  |               |       |          |         |                     |
| 124          |              |  |            |                        |                   |                     |       |            |      |  |               |       |          |         |                     |
| 125          |              |  |            |                        |                   |                     |       |            |      |  |               |       |          |         |                     |
| 126          |              |  |            |                        | 3º                |                     |       |            |      |  |               |       |          |         |                     |
| 127          |              |  |            |                        |                   |                     |       |            |      |  |               |       |          |         |                     |
| 128          |              |  |            |                        |                   |                     |       |            |      |  |               |       |          |         |                     |
| 129          |              |  |            |                        |                   |                     |       |            |      |  |               |       |          |         |                     |
| 130          |              |  |            |                        | 4º                |                     |       |            |      |  |               |       |          |         |                     |
| 131          |              |  |            |                        |                   |                     |       |            |      |  |               |       |          |         |                     |
| 132          |              |  |            |                        |                   |                     |       |            |      |  |               |       |          |         |                     |
| 133          |              |  |            |                        |                   |                     |       |            |      |  |               |       |          |         |                     |
| 134          |              |  |            |                        | 5º                |                     |       |            |      |  |               |       |          |         |                     |
| 135          |              |  |            |                        |                   |                     |       |            |      |  |               |       |          |         |                     |
| 136          |              |  |            |                        |                   |                     |       |            |      |  |               |       |          |         |                     |
| 137          |              |  |            |                        | 2º                |                     |       |            |      |  |               |       |          |         |                     |
| 138          |              |  |            |                        |                   |                     |       |            |      |  |               |       |          |         |                     |
| 139          |              |  |            |                        |                   |                     |       |            |      |  |               |       |          |         |                     |
| 140          |              |  |            |                        |                   |                     |       |            |      |  |               |       |          |         |                     |
| 141          |              |  |            |                        |                   |                     |       |            |      |  |               |       |          |         |                     |

*Handwritten notes and signatures:*  
 - A large wavy line is drawn across the table rows.  
 - A signature *João Mendes Machado* is written vertically across the middle.  
 - A circular stamp with a crest and the text "ACERVO DE DOCUMENTAÇÃO MULTIDISCIPLINAR" and "REGISTRO DE IMOVEIS" is visible.  
 - The crest features a gear, a star, and the year "1833".  
 - The text "NOVA IGUAÇU" is partially visible at the bottom of the stamp.

CENTRO DE DOCUMENTAÇÃO MULTIDISCIPLINAR

REGISTRO DE IMOVEIS



| N.º | DATA | PRASO | VÁLIDA ATE | REQ.º | VÁLIDA ATE | DATA | N.º    | VISTORIA   |            | OBSERVAÇÕES |
|-----|------|-------|------------|-------|------------|------|--------|------------|------------|-------------|
|     |      |       |            |       |            |      |        | PROVISORIA | DEFINITIVA |             |
|     |      |       |            |       |            |      | REQ.to | DESPACHO   | REQ.to     | DESPACHO    |

73-72

- 120
- 121
- 122
- 123
- 124
- 125
- 126
- 127
- 128
- 129
- 130
- 131
- 132
- 133
- 134
- 135
- 136
- 137
- 138
- 139
- 140
- 141

72/11/11  
24/03/78

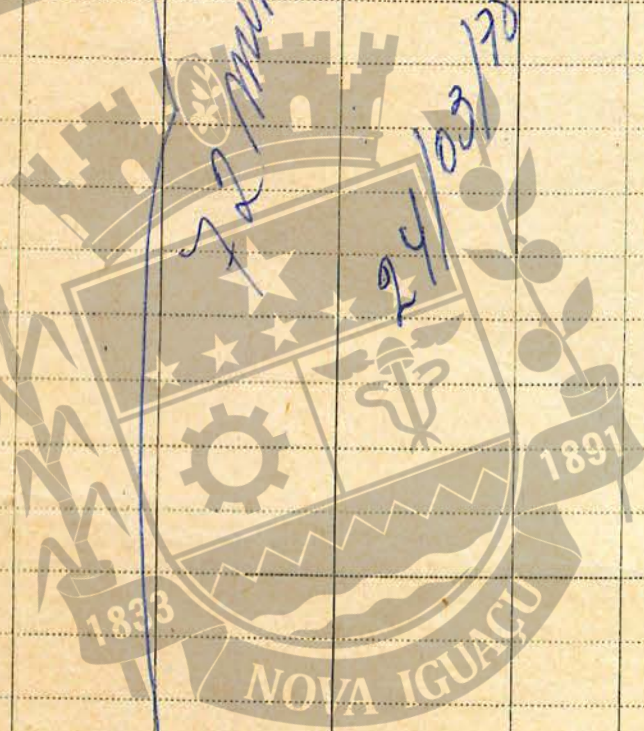

*Decca Martins*

REGISTRO DE IMÓVEIS



LOCALIDADE U. Squary 169 DIVISÃO DE VIACÃO E OBRAS GRADOURO

| Nº DE ORDEM | REQUERIMENTO | NOME                                  |                    | ESPECIF. DA CONSTRUÇÃO | Nº DE PAVIMENTOS | ÁREA COBERTA DO M.² | VALOR |    | LOTE   |         | ANDAIM. ME | MARQUISE | SOLEIRA | ALINHAMENTO |  |  |
|-------------|--------------|---------------------------------------|--------------------|------------------------|------------------|---------------------|-------|----|--------|---------|------------|----------|---------|-------------|--|--|
|             |              | PROPRIETÁRIO                          | CONSTRUTOR         |                        |                  |                     | TOTAL | Nº | QUADRA | TESTADA |            |          |         | DATA        |  |  |
| 142         | 20.716/71    | A Machado, Irmãos e Cia Ltda          |                    | Resid                  | 3º               |                     |       |    |        |         |            |          |         |             |  |  |
| 143         |              |                                       |                    |                        |                  |                     |       |    |        |         |            |          |         |             |  |  |
| 144         |              |                                       |                    |                        |                  |                     |       |    |        |         |            |          |         |             |  |  |
| 145         |              |                                       |                    |                        |                  |                     |       |    |        |         |            |          |         |             |  |  |
| 146         |              |                                       |                    |                        |                  |                     |       |    |        |         |            |          |         |             |  |  |
| 147         |              |                                       |                    |                        |                  |                     |       |    |        |         |            |          |         |             |  |  |
| 148         |              |                                       |                    |                        |                  |                     |       |    |        |         |            |          |         |             |  |  |
| 149         |              |                                       |                    |                        |                  |                     |       |    |        |         |            |          |         |             |  |  |
| 150         |              |                                       |                    |                        |                  |                     |       |    |        |         |            |          |         |             |  |  |
| 151         |              |                                       |                    |                        |                  |                     |       |    |        |         |            |          |         |             |  |  |
| 152         |              |                                       |                    |                        |                  |                     |       |    |        |         |            |          |         |             |  |  |
| 153         |              |                                       |                    |                        |                  |                     |       |    |        |         |            |          |         |             |  |  |
| 154         | 1916/72      | Acacio Machado (Leg de Acrescimo)     |                    | Resid                  |                  |                     |       |    |        |         |            |          |         |             |  |  |
| 155         | "            | "                                     | "                  |                        |                  |                     |       |    |        |         |            |          |         |             |  |  |
| 156         | "            | "                                     | "                  |                        |                  |                     |       |    |        |         |            |          |         |             |  |  |
| 157         | "            | "                                     | "                  |                        |                  |                     |       |    |        |         |            |          |         |             |  |  |
| 158         | "            | "                                     | "                  |                        |                  |                     |       |    |        |         |            |          |         |             |  |  |
| 159         | 5527/72      | MARIA FRANCELINA RIBEIRO BATISTA beg. |                    | "                      |                  |                     |       |    |        |         |            |          |         |             |  |  |
| 160         | 15053/73     | Christus plus Santos                  | Paulo Pinto Guedes | "                      |                  |                     |       |    |        |         |            |          |         |             |  |  |
| 161         | 69/73        | Bernardo Chalabolestij                |                    |                        |                  |                     |       |    |        |         |            |          |         |             |  |  |
| 162         | "            | "                                     | "                  |                        |                  |                     |       |    |        |         |            |          |         |             |  |  |
| 163         | "            | "                                     | "                  |                        |                  |                     |       |    |        |         |            |          |         |             |  |  |
| 164         | "            | "                                     | "                  |                        |                  |                     |       |    |        |         |            |          |         |             |  |  |
| 165         | 666/73       | Jamari Alves de Freitas - Leg.        |                    | Resid                  |                  |                     |       |    |        |         |            |          |         |             |  |  |

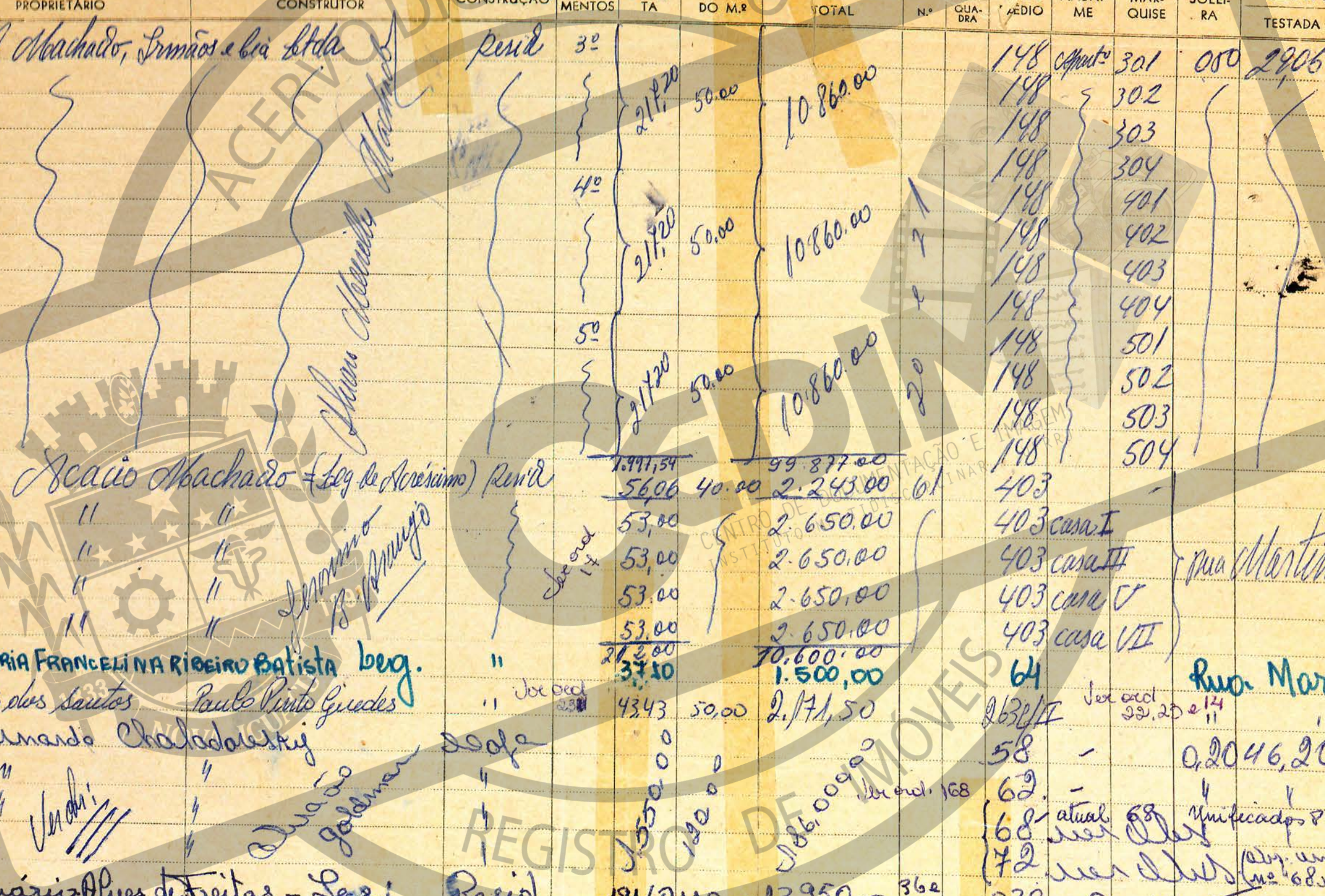

REGISTRO DE IMOVEIS

362  
37

338

R. Martins

continua 169 8



| APROVAÇÃO |          | GUITA |            | CENÇA  |            | VISTORIA |        | OBSERVAÇÕES |
|-----------|----------|-------|------------|--------|------------|----------|--------|-------------|
| N.º       | DATA     | PRASO | VÁLIDA ATÉ | REQ.to | VÁLIDA ATÉ | DATA     | N.º    |             |
|           |          |       |            |        |            |          | REQ.to |             |
| 12        | 24-3-72  |       |            |        |            |          |        |             |
| 13        |          |       |            |        |            |          |        |             |
| 14        |          |       |            |        |            |          |        |             |
| 15        |          |       |            |        |            |          |        |             |
| 146       |          |       |            |        |            |          |        |             |
| 147       |          |       |            |        |            |          |        |             |
| 148       |          |       |            |        |            |          |        |             |
| 149       |          |       |            |        |            |          |        |             |
| 150       |          |       |            |        |            |          |        |             |
| 151       |          |       |            |        |            |          |        |             |
| 152       |          |       |            |        |            |          |        |             |
| 153       |          |       |            |        |            |          |        |             |
| 154       | 28-4-72  | 111   |            |        |            |          |        |             |
| 155       | 4        |       |            |        |            |          |        |             |
| 156       | 4        | 110   |            |        |            |          |        |             |
| 157       | 4        |       |            |        |            |          |        |             |
| 158       | 4        |       |            |        |            |          |        |             |
| 159       | 9-6-72   | 3935  | 4-8-72     |        |            |          |        |             |
| 160       | 10-11-72 | 5059  | 19/12/73   | 1 ano  |            | 10-11-73 |        |             |
| 161       | 18-01-73 | 8     | 1973       |        |            |          |        |             |
| 162       | 4        |       |            |        |            |          |        |             |
| 163       | 4        |       |            |        |            |          |        |             |
| 164       | 4        |       |            |        |            |          |        |             |
| 165       | 19-9-73  | 6460  | 14-1-74    |        |            |          |        |             |

72 meses

24/3/78

Seg de Adriano  
18 meses 28/10/73

05-05-72

1972 48

1972 224

1972 501

1973 21

1973 342

Rua Martins

Rua Martins

Rua Martins

Alto da Lagoa nº2 verificada ao nº 68/1  
 TRANS. p/ ONZAS PEREIRA DE ARAÚJO.  
 PROC. 57.6029/84. Jus. 22.894/94.  
 168  
 1. Alap. 17.539/73 foi retificada esta  
 licença para o nome: Bernardino  
 Chalacovsky, Georg Lipsztein  
 e da Companhia Saco.



LOCALIDADE: N. Squel  
 DIVISÃO DE VIAÇÃO E OBRAS — SEÇÃO DE OBRAS

| N.º DE ORDEM | REQUERIMENTO | NOME PROPRIETARIO                                 | NOME CONSTRUTOR | ESPECIF. DA CONSTRUÇÃO | N.º DE PAVIMENTOS | ÁREA COBERTA | VALOR    |            | LOTE | N.º DO PRÉDIO | ANDAI-ME | MAR-QUISE         | SOLEIRA                     | ALINHAMENTO TESTADA | DAT.  |
|--------------|--------------|---|-----------------|------------------------|-------------------|--------------|----------|------------|------|---------------|----------|-------------------|-----------------------------|---------------------|-------|
|              |              |   |                 |                        |                   |              | DO M.²   | TOTAL      |      |               |          |                   |                             |                     |       |
| 166          | 13409/73     | Bouças de Lima                                    | Legalização     | Loga                   |                   | 48,15        | 75,00    | 3611,25    | 51   | -             | 765      | Pi                | Luiz Sobral                 |                     |       |
| 167          | 13419/73     | "   | "               | Resid.                 |                   | 52,22        | 75,00    | 3916,50    | 51   | -             | 769      | "                 | "                           |                     |       |
| 168          | 9884/74      | João Milton (na obs.)                             | João Milton     | Loga                   | VCP ORD 232       | 150,00       | Ver obs. | CLASO      | 162  |               | 68       | (antigos 68 e 72) | Rua trav. Martins           |                     |       |
| 169          | 5444/74      | Artem Neria                                       | Seg. do acruim  | Resid.                 |                   | 14,77        | 40,00    | 590,80     | 15   | -             | 36       | Trov. Martins     |                             |                     |       |
| 170          | 1413/75      | Edilio Campos                                     | José            | Loga                   |                   | 69,32 m²     |          | 69,32 m²   |      |               | 42       | Rua               | Rua Martins                 |                     |       |
| 171          | "            | "   | "               | "                      |                   | 54,79 m²     |          | 54,79 m²   |      |               | 46       | "                 | "                           |                     |       |
| 172          | "            | "   | "               | "                      |                   | 39,89 m²     |          | 39,89 m²   |      |               | 50       | "                 | "                           |                     |       |
| 173          | "            | "   | "               | "                      |                   | 154,09 m²    |          | 154,09 m²  |      |               | 26       | "                 | "                           |                     |       |
| 174          | "            | "   | "               | "                      |                   | 198,91 m²    |          | 198,91 m²  |      |               | 102      | "                 | "                           |                     |       |
| 175          | 23872/75     | Manoel Boieta da Silva                            | "               | "                      |                   | 41,25        | 150,00   | 6.187,50   | 38   | -             | 368      | c/12              | "                           | 0,50                | 12,00 |
| 176          | "            | "   | "               | "                      |                   | 41,25        | 150,00   | 6.187,50   | 38   | -             | 368      | c/10              | "                           | "                   | "     |
| 177          | "            | "   | "               | "                      |                   | 41,25        | 150,00   | 6.187,50   | 38   | -             | 368      | c/8               | "                           | 0,50                | "     |
| 178          | "            | "   | "               | "                      |                   | 41,25        | 150,00   | 6.187,50   | 38   | -             | 368      | c/6               | "                           | "                   | "     |
| 179          | "            | "   | "               | "                      |                   | 41,25        | 150,00   | 6.187,50   | 38   | -             | 368      | c/4               | "                           | "                   | "     |
| 180          | "            | "   | "               | "                      |                   | 41,25        | 150,00   | 6.187,50   | 38   | -             | 368      | c/2               | "                           | "                   | "     |
| 181          | "            | "   | "               | "                      |                   | 165,00       |          |            |      |               |          |                   |                             |                     |       |
| 182          | 05/1142/76   | Ubirajara Augusto Correia                         | Med. d.         |                        |                   | 63,40        | 500,00   | 25.360,00  | 11   |               | 61       | Rua               | Rua Martins                 |                     |       |
| 183          | 05/3916/76   | Moyses Coelho = (Dalmiro H. Fernandes)            | "               |                        |                   | 116,76       | 660,00   | 77.061,60  | 35   |               | 312      | "                 | "                           |                     |       |
| 184          | 05.1265-76   | Jose Manoel dos Santos                            | Leg. de Acresc. |                        |                   | 49,50        |          | 28.710,00  | 23   |               | 140      | "                 | "                           |                     |       |
| 185          | 05/421/77    | Altair Barbosa de Araújo = Legalização            | (Pend. 1º 2º)   |                        |                   | 217,47       | 660,00   | 143.531,00 | 71   |               | 279      | atual             | 279 (plo processo 5/265/88) |                     |       |
| 186          | 05/5734/77   | Uelice Benualto Ribeiro = (Julio Rolando Sumarim) | bi. de Acruim   |                        |                   | 209,58       | "        | 138.322,80 | -    |               | 197      | "                 | "                           |                     |       |
| 187          | 05/5753/77   | Luiz Vasco = (Amaury Bloch da Cunha Valle)        | Resid.          |                        |                   | 96,05        | "        | 63.383,00  | 39   |               | 368      | "                 | "                           | der ord. 06-93      |       |
| 188          | 05-5990-77   | Jose Simeões de Almeida                           | Leg. Acresc.    |                        |                   | 99,50        |          | 11.505,00  |      |               | 61       | "                 | "                           |                     |       |
| 189          | "            | "   | "               |                        |                   | 57,80        |          | 42.525,00  |      |               | 61       | "                 | "                           |                     |       |

Contas 169 9







DISTRITO  
LOCALIDADE

*10*  
*M. Iguaçu* *F/69*

SEMURB - DEPT.

AL DE N  
MENTO DE URBANISMO

FICHA N.

*14* *Martins*

| N.º DE ORDEM | REQUERIMENTO | NOME                                     |                     | ESPECIF. DA CONSTRUÇÃO | N.º DE PAVIMENTOS | ÁREA CONSTR. DO M2 | VALOR      |           | LOTE |        | N.º DO PRÉDIO | SCELEIRA | ALINHAMENTO |  |
|--------------|--------------|--|---------------------|------------------------|-------------------|--------------------|------------|-----------|------|--------|---------------|----------|-------------|--|
|              |              | PROPRIETÁRIO                             | CONSTRUTOR          |                        |                   |                    | TOTAL      | DO M2     | N.º  | GUADRA |               |          | TESTADA     | DATA   |
| 190          | 05/1640/78   | Marbeto Cuspim                           | Soc. de Construção  | Resid.                 |                   | 55,47              | 9.000,00   |           | 40   | -      | 378           |          |             |  |
| 191          | 05/603/78    | Gilberto Vates da Costa - (Mário Scipim) |                     | Galpão                 |                   | 258,00             | 64.500,00  | 270,00    | 44   |        | 430           |          |             |  |
| 192          | 05-2500-78   | Jose Simoes de Almeida - Lic. Acresc.    |                     | Galpão                 |                   | 140,00             | 57.800,00  | 800,00    | 10   |        | 61            |          |             | [conf. o proc. 05/2275/89 conf. inf. ang. de planta] <i>APROV. MARTINS</i>       |
| 193          | 05/004/2178  | Albalice Costa de Almeida                |                     | C                      |                   | 66,00              | 9.000,00   |           | 64   |        | 28            |          |             | <i>R. Martins</i>  |
| 194          | 05/1160/78   | Martinho Peres da Cunha                  | Legalização de 1888 | Resid.                 |                   | 57,20              | 25,60      | 902,00    |      |        | 46            |          |             | 389 c/2  |
| 195          | 05/1160/78   | " " " "                                  | " " " "             | " " " "                |                   | 57,20              | 25,60      | 902,00    |      |        | 46            |          |             | 389 c/4  |
| 196          | 12.399/78    | José Alzaido de Freitas e outros         | C. F. Roberto       | C                      |                   | 115,82             | 168.594,00 |           | 71   |        |               |          |             | [279 c/II, ATUAL 279 c/I. 279 c/III, ATUAL 279 c/II. 279.02-279.4 05/04/85 e 16] |
| 197          | 05/10121/79  | Albalice Costa de Almeida                | Victoria dec. 1972  | Resid.                 |                   | 100,10             | 902,00     | 90.290,20 | 64   |        |               |          |             | <i>Rua Martins</i>   |
| 198          | 05-5157-80   | Pedro Bonfanti Netto                     |                     | Resid.                 |                   | 295,00             | 596.195,00 |           | 10   |        | 35            |          |             | <i>APROV 101</i>   |
| 199          |              |  |                     |                        |                   |                    |            |           | 10   |        | 35            |          |             | <i>" 201</i>   |
| 200          | 05/6204/80   | ANTONIO RODRIGUES DA SOUZA               |                     | Resid.                 |                   | 66,00              | 9.000,00   |           | 3    | A      | 50            |          |             | <i>R. MARTINS</i>  |
| 201          | 05/6205/80   | Walter Jones da Silva                    | Bic. Inoletaria     | Ata C                  |                   | 66,00              | 9.000,00   |           | 3-A  |        | 40            |          |             | <i>R. Martins</i>  |
| 202          | 05/1472/80   | JOSÉ ALZAIADO DE FREITAS E OUTROS        | LIC. ACRESCIM.      |                        |                   | 263,70             | 12.700,70  |           |      |        | 279 c/2       |          |             | <i>RUA MARTINS</i>   |





| N.º DE ORDEM | APROVAÇÃO   | GUIA   |          | LICENÇA           |            | PRORROGAÇÃO |          | PLANTA ARQUIVADA |     | VISTORIA   |          |            |          | OBSERVAÇÕES  |
|--------------|-------------|--------|----------|-------------------|------------|-------------|----------|------------------|-----|------------|----------|------------|----------|--|
|              |             | N.º    | DATA     | PRAZO             | VÁLIDA ATÉ | REQ. to     | VAL. ATÉ | DATA             | N.º | PROVISÓRIA |          | DEFINITIVA |          |  |
|              |             |        |          |                   |            |             |          |                  |     | REQ. to    | DESPACHO | REQ. to    | DESPACHO |  |
| 190          | 13/04/78    |        |          | 3 anos            | 15/09/81   |             |          |                  |     |            |          |            |          |  |
| 191          | 27/4/78     | 33917  | 30.5.78  | 18 meses          | 28/7/79    |             |          | 1978             | 981 |            |          | 05/3495/78 | 21/09/78 | pelos mesmos proc. vistoria, baixa territorial e certidão da vistoria. |
| 192          | 09.05.78    | 22853  | 10.5.78  | 12 meses          | 09.05.79   |             |          | 1978             | 914 |            |          | 06/725/87  | 07/4/89  | ver out. 188, 189 e 214  |
| 193          | 13-11-78    | 36647  | 28/12/78 | 3 anos            | 13-12-81   |             |          |                  |     |            |          |            |          |  |
| 194          | 05/11/80    | 40129  | 7/3/79   | Legalização       |            |             |          | 1979             | 124 |            |          |            |          |  |
| 195          | 12-02-79    | 41169  | 23/3/79  | 12 meses          | 12-02-80   |             |          | 1979             | 134 |            |          |            |          | Retirada da planilha CONF. PROC-02/8607/2000. 07/04/2000               |
| 197          | 01-10-79    | 50273  | 09/10/79 |                   |            |             |          | 1980             | 57  |            |          |            |          | Vistoria dec. 1972   |
| 198          | 10-06-80    | 63446  | 03.07.80 | 24 meses          | 10-06-82   |             |          | 1980             | 430 |            |          | 89/062092  | 30/06/89 | TRAI. MARTINS  |
| 199          | 2           |        |          |                   |            |             |          |                  |     |            |          | 89/062092  | 30/06/89 |  |
| 200          | 16/7/80     | 65-277 | 8.8.80   | 3 ANOS            | 16/7/83    |             |          |                  |     |            |          |            |          |  |
| 201          | 16-07-80    | 65-226 | 08.8.80  | 3 ANOS            | 16-07-83   |             |          |                  |     |            |          |            |          | (Cancelada a Recusa através do processo) 05/2838/88 inf. em 16-09-88   |
| 202          | 05/11/72/80 | 1172   | 24.8.80  | LEG. DE ADEUSCIMO |            |             |          |                  |     |            |          |            |          | OBS: AREA LAB. 5763<br>ACRASC 8637<br>ESTAL. 744 600m<br>RUA MARTINS   |

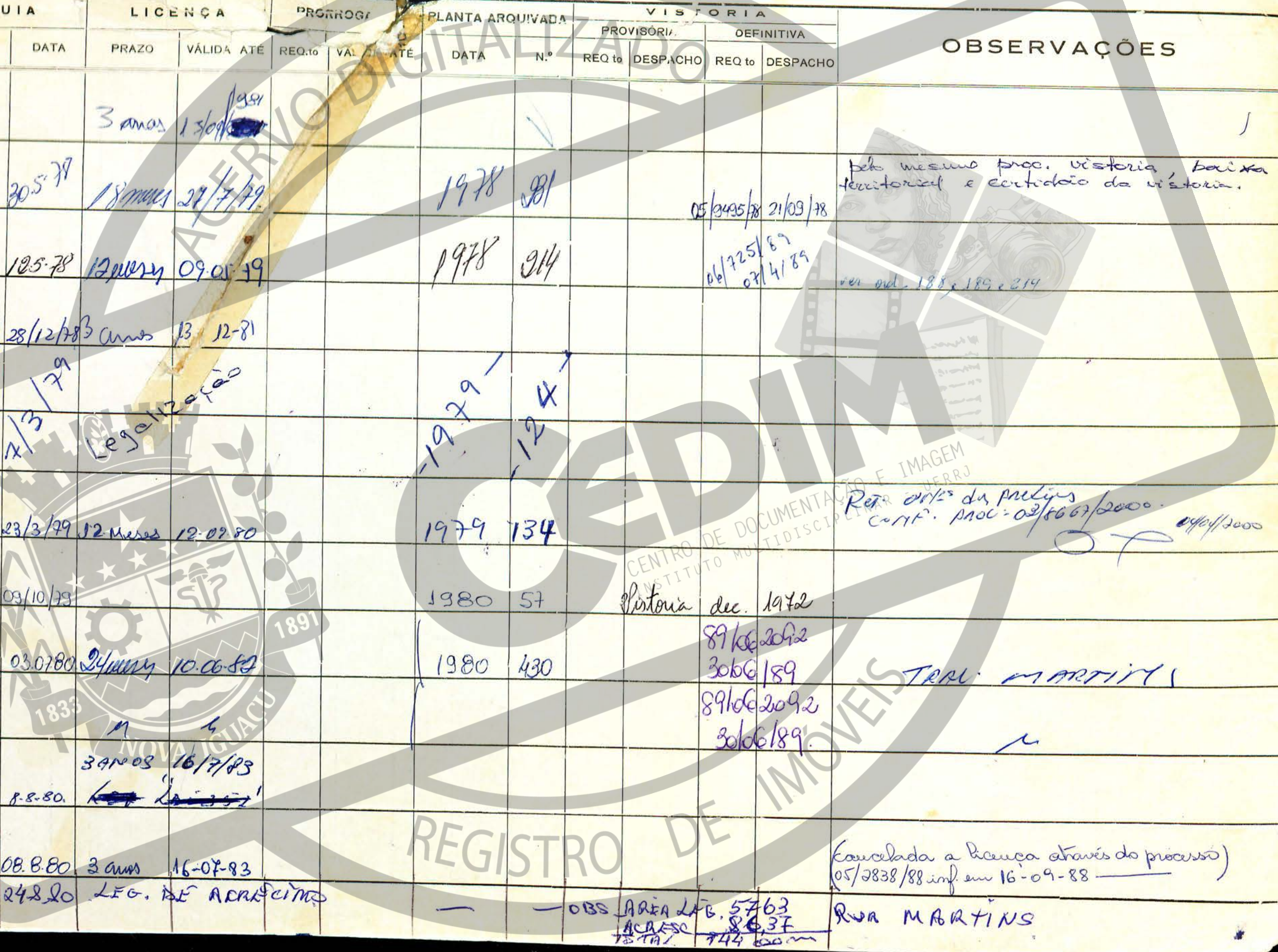



DISTRITO

LOCALIDADE

PREFEITURA MUNICIPAL

SEMURB - DEPARTAMENTO DE URBANISMO

LOGRADOURO

FICHA N. 109

| N.º DE ORDEM | REQUERIMENTO | NOME   |                   | ESPECIF. DA CONSTRUÇÃO | N.º DE PAVIMENTOS | AREA COBERTA | VALOR        |       | LOTE |         | SOLEIRA | ALINHAMENTO      |                  |
|--------------|--------------|--|-------------------|------------------------|-------------------|--------------|--------------|-------|------|---------|---------|------------------|------------------|
|              |              | PROPRIETARIO   | CONSTRUTOR        |                        |                   |              | DO M2        | TOTAL | N.   | GUA DRA |         | N.º DO PRÉDIO    | TESTADA          |
| 202          | 05-7061/80   | ARLON SILVA  | Feresci.          | Resid                  |                   | 21,23        |              |       |      | 15      |         | 36               |                  |
| 203          | 05/1912/83   | Rubens Abadio de L. Va.                                  |                   | R                      |                   | 177,90       | 2.063.640,00 |       |      | 35      |         | 479              |                  |
| 204          | 5/10062/83   | JOSE CELESTINO DA SILVA                                  |                   | GARAGE                 |                   | 112,12       | Total        |       |      | 301     |         | atual 301        |                  |
| 205          |              | Walsereima de Souza                                      | "Venos"           | RESID.                 |                   | 79,45        |              |       |      | 301     |         |                  |                  |
| 206          | 5/3172/81    | Walsereima de Souza                                      | Jer ord. 187      | R                      |                   | 66,00        | 35.640,00    |       |      | 368     |         | Rua D. Chiquinho |                  |
| 207          | 5/2682/85    | Geraldo Denis Borges<br>Maria Adelinda Arturino Borges;  |                   | resid-                 |                   | 131,61       |              |       |      | 19      |         | 133              | Rua Martins      |
| 208          | 5/4584/86    | Edisio Arturino Borges e Maria de Salina Arturino Borges |                   | "                      |                   | 66,00        | 530,14       |       |      |         |         | 367              | "                |
| 209          | 5/4274/87    | Edilio Campos Lopes                                      | Jer ord 227 e 170 | loja                   |                   | 39,35        |              |       |      |         |         | 30               | loja Av. Martins |
| 210          |              | "  | "                 | loja                   |                   | 52,75        |              |       |      |         |         | 30A              | loja "           |
| 211          | 5/4274/87    | Edilio Campos Lopes                                      |                   | loja                   |                   | 18,09        |              |       |      |         |         | 42               | loja "           |
| 212          | 5/1087/88    | Edisio Arturino Borges                                   |                   | resid                  |                   | 200,05       |              |       |      |         |         |                  | R. Martins       |
| 213          | 5/2839/88    | Walter Soares da Silva                                   |                   | resid                  |                   | 269,92       |              |       |      | 3A      |         | 40               | Rua Martins      |

REGISTRO DE IMOVEIS

DOCUMENTAÇÃO E IMAGEM MULTIMIDIÁTICA



| N.º DE ORDEM | APROVAÇÃO | GUIA    |          | LICENÇA                       |                 | PRORROGADA |            | PLANTA ARQUIVADA |     | VISTORIA   |          |            |          | OBSERVAÇÕES  |
|--------------|-----------|---------|----------|-------------------------------|-----------------|------------|------------|------------------|-----|------------|----------|------------|----------|--|
|              |           | N.º     | DATA     | PRAZO                         | VÁLIDA ATÉ      | REQ. to    |            | DATA             | N.º | PROVISÓRIA |          | DEFINITIVA |          |  |
|              |           |         |          |                               |                 | REQ. to    | VÁLIDA ATÉ |                  |     | REQ. to    | DESPACHO | REQ. to    | DESPACHO |  |
| 202          | 25/1/80   |         |          |                               |                 |            |            |                  |     |            |          |            |          |  |
| 203          | 1/5/83    | 113.486 | 14/4/83  | 24 meses                      | 7/5/85          |            |            | 1983             | 147 |            |          |            |          |  |
| 204          | 24.11.83  | 6554    | 9.12.83  | Lei 638                       |                 |            |            | 1983             | 557 |            |          |            |          | conf. proc. 05/2740/87, retificado o número para 30/ case 2 e anotado a área 62,72 m <sup>2</sup>  |
| 205          |           |         |          |                               |                 |            |            |                  |     |            |          |            |          | conf. proc. 05/2740/87 anotada a área 79,45 m <sup>2</sup><br>x Transfer. do Para Wilson de Carvalho, Conf. Proc. 14/1105345/93 - Guia nº 110 353/94 - x - |
| 206          | 12/12/83  | 9715    | 1/2/84   |                               |                 |            |            |                  |     |            |          |            |          |  |
| 207          | 19/04/85  | 8400    | 03/7/85  | Lei 638/82                    | - Leg.          |            |            | 1985             | 321 |            |          |            |          | Transf. p/ Leoni Paulo Tomerini, através do proc. 05/2682/85 guia 8551 de 03/7/85 -  |
| 208          | 5/12/86   | 29783   | 11-12-86 | 3 anos                        | 5-12-89         |            |            |                  |     |            |          |            |          |  |
| 209          | 1/1/88    | 52999   | 20/3/88  | leg. modificação e unificação |                 |            |            | 1988             | 73  |            |          |            |          |  |
| 210          | 4/1/88    | 52999   | 20/3/88  | leg. modificação e unificação |                 |            |            | 1988             | 73  |            |          |            |          | feitas as devidas correções conforme o Proc. 03/01/02536 e plantas   |
| 211          | 4/1/88    | 53200   | 28/3/88  | unificação e acréscimo        |                 |            |            | 1988             | 94  |            |          |            |          | área total de 180,29 m <sup>2</sup><br>164,00 m <sup>2</sup> + 16,29 m <sup>2</sup> = 180,29 m <sup>2</sup>  |
| 212          | 8/4/88    | 55002   | 26/4/88  | 6 meses<br>Lei 638/82         | leg. de licença |            |            | 1988             | 97  |            |          |            |          | licença de const. cancelada pelo proc. 13/004988 por descontra - se renuncia nos ordens 238 e 239 em: 22/12/14.  |
| 213          | 13/9/88   | 64824   | 12/12/88 | leg. Lei 638/82               |                 |            |            | 1988             | 117 |            |          |            |          |  |

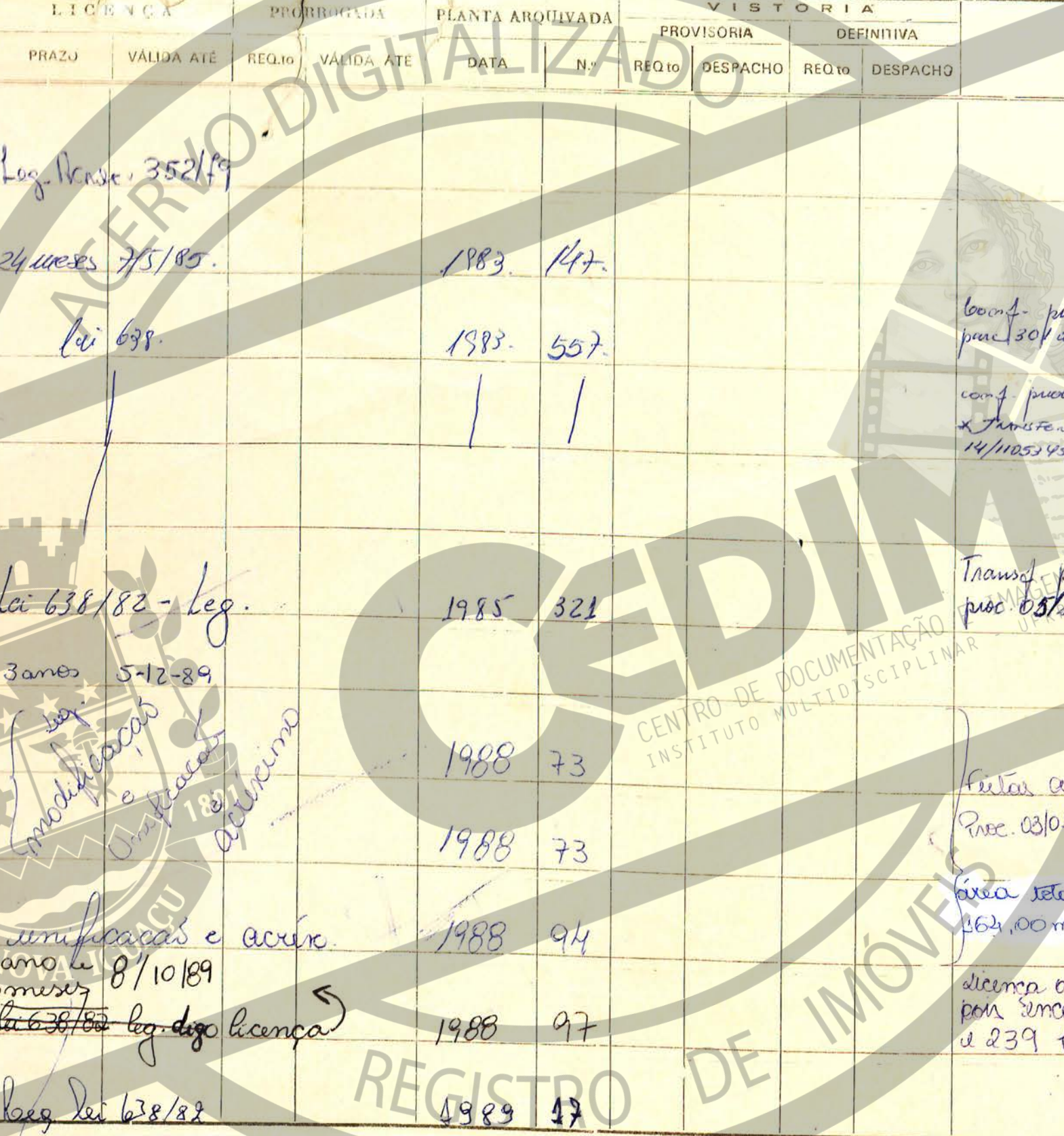



DISTRITO 1º

LOCALIDADE M. Iguaçu

PREFEITURA MUNICIPAL

SEMURB - DEPARTAMENTO

169

FICHA N. 169

LOGRADOURO

| N. DE ORDEM | REQUERIMENTO  | NOME                             |                 | ESPECIF. DA CONSTRUÇÃO | N.º DE PAVIMENTOS | ÁREA COBERTA         | VALOR |       | LOTE |         | N.º DO PRÉDIO | SOLEI-ALINHAMENTO |  |
|-------------|---------------|----------------------------------|-----------------|------------------------|-------------------|----------------------|-------|-------|------|---------|---------------|-------------------|--|
|             |               | PROPRIETÁRIO                     | CONSTRUTOR      |                        |                   |                      | DO M2 | TOTAL | N.   | GUA-DRA |               | RA                | TESTADA  |
| 214         | 06/725/89     | Jose Simões de Almeida           |                 | galpão                 |                   | 70,65                |       |       |      | 7       | 61            |                   | [conf. e proc. 05/2275/89 e Ang. de planta] Rua Martins esquina com Rua Botucatu |
| 215         | 06/2092/89    | maria Beatriz Dias               |                 | resid.                 |                   | 47,50                |       |       |      | 10      | 35            | apto 301          | Jer. ord. 198 Insc. Martins  |
| 216         | 06/30173/93   | ANTONIO CARLOS QUEIROS DA SILVA. | "sem ordem 217" | RESID:                 |                   | 163,82               |       |       |      | 57      |               |                   | R. MARTINS.  |
| 217         | 06/30173/93   | Antonio Carlos Queiros da Silva  | " - - "         | Resid.                 |                   | 163,82 <sup>2</sup>  |       |       |      | 57      |               |                   | NA J. F. S. P. 4/53 3. Rua Martins   |
| 218         | 06/30173/93   | ANTONIO CARLOS QUEIROS DA SILVA. |                 | Resid:                 |                   | 163,82               |       |       |      | 57      |               |                   | NA J. F. S. P. 7. R. Martins. R. Martins atual                                   |
| 219         | 08/13.871/97  | Jose Cavalcante Gonçalves        |                 | resid                  |                   | 50,14m <sup>2</sup>  |       |       |      | -       | 231           |                   | Av. S. João Batista.   |
| 220         | " "           | " "                              | " "             | " "                    |                   | 43,32m <sup>2</sup>  |       |       |      | -       | 231           |                   | Av. S. João Batista.   |
| 221         | 07/38.150/00  | Jay Aguiar de Souza              |                 | acess.                 |                   | 207,08m <sup>2</sup> |       |       |      | -       | 83            |                   | Trans. Martins   |
| 222         | 14/1105345/93 | Hilton de Carvalho               |                 | Resid Flores           |                   | 79,45m <sup>2</sup>  |       |       |      | -       | 309           |                   | d/ISOBANADO MARTINS  |
| 223         | 03/04104656   | Questes das Santos               | 12.15.160       | acess.                 |                   | 35,04m <sup>2</sup>  |       |       |      | -       | 271           |                   | Rua Martins atual Jo. São João Batista   |
| 224         | " "           | " "                              | Obs.            | " "                    |                   | 30,8m <sup>2</sup>   |       |       |      | -       | 273           |                   | " "  |
| 225         | " "           | " "                              | " "             | Depósito               |                   | 12,34m <sup>2</sup>  |       |       |      | -       | 271           |                   | " "  |

REGISTRO DE IMÓVEIS

CENTRO DE DOCUMENTAÇÃO E IMAGEM INTERDISCIPLINAR UFRJ



| N.º DE ORDEM | APROVAÇÃO | GUIA            |          | LICENÇA         |                        | PROR.  | PLANTA ARQUIVADA | VISTORIA |            |      |     | OBSERVAÇÕES |  |
|--------------|-----------|-----------------|----------|-----------------|------------------------|--------|------------------|----------|------------|------|-----|-------------|--|
|              |           | N.º             | DATA     | PRAZO           | VÁLIDA ATÉ             |        |                  | REQ. to  | VÁLIDA ATÉ | DATA | N.º |             | REQ. to  |
| 214          | 07/4/89   | 68.485          | 20/4/89  | legalização     | 1507/89                |        | 1989             | 64       |            |      |     |             |  |
| 215          | 30/6/89   | 72785           | 28/9/89  | leg. lei        | 1507/89                |        |                  |          |            |      |     |             |  |
| 216          | 20/09/93  | 108913          | 21/10/93 | 12 meses        | 21/10/93               |        |                  |          |            |      |     |             | Obs. Licença de Promover o Ato do Fundo<br>válida até 21/10/93 - Licença<br>Manufatura n.º 677921-9 - P.M.L.L. - SEDUR 2 108913-21/10/93       |
| 217          | 20/09/93  | 108913          | 21.10.93 | 12 meses        | 21.10.94               | (0024) | 12-11-93         | 21.03.96 |            |      |     |             | Ano 2001 a Promoção de Guia n.º<br>1214/95 -<br>Silton - vos do Fundo<br>Proj. DCU<br>n.º 677.921-9<br>SEDUR - P.M.L.L.                        |
| 218          | 16/05/96  | 9340            | 22/5/96  | 12 meses        | 22/5/97                |        |                  |          |            |      |     |             |  |
| 219          | 27/09/99  | 99677<br>425000 | 18/11/99 | 18/11/99        | 18/11/99               |        |                  |          |            |      |     |             |  |
| 220          | "         | "               | "        | "               | "                      |        |                  |          |            |      |     |             |  |
| 221          | 8/8/2000  | 00431<br>213000 | 8/8/2000 | a 8/8/2001      | 12 meses               |        |                  |          |            |      |     |             | 00/07/18.150<br>26-07-2001   |
| 222          | 14/06/93  | 110353          | 24/02/94 | leg. de avarias |                        |        |                  |          |            |      |     |             |  |
| 223          | 5-7-2001  | 01358<br>396000 | 4-6-01   | 1833            | legalização de Avarias |        |                  |          |            |      |     |             | Obs. Av. São João Batista N.º 271 c/II ant. Rua Partens<br>N.º 263 c/II leg. 23,17m <sup>2</sup> resid. - 22,37m <sup>2</sup><br>Dep. - 10,80m |
| 224          | 5-7-2001  | "               | "        | "               | legalização            |        |                  |          |            |      |     |             | Av. São João - Batista - N.º 271 c/III<br>ant. Rua Partens N.º 263 c/I av. de 16,04m   |
| 225          | 5-7-2001  | "               | "        | "               | legalização            |        |                  |          |            |      |     |             |  |

ACERVO DIGITALIZADO

REGISTRO DE IMÓVEIS

CENTRO DE DOCUMENTAÇÃO E IMAGEM  
INSTITUTO MULTIDISCIPLINAR UFRRJ



DISTRITO .....

LOCALIDADE Nova Iguaçu

PREFEITURA DA CIDADE DE NOVA IGUAÇU

SEMURB — DEPARTAMENTO DE URBANISMO

FICHA Nº 369

LOGRADOURO R. Martins

| N.º da Oriem | REQUERIMENTO | NOME                       |            | Especif. da Construção | N.º do Pat.imentos | Area Coberta do M2   | VALOR TOTAL        | LOTE |        | N.º do Prédio   | Soleira              | ALINHAMENTO    |                      |
|--------------|--------------|----------------------------|------------|------------------------|--------------------|----------------------|--------------------|------|--------|-----------------|----------------------|----------------|----------------------|
|              |              | PROPRIETARIO               | CONSTRUTOR |                        |                    |                      |                    | N.º  | Quadrc |                 |                      | TESTADA        | DATA                 |
| 228          | 84/5/4074    | Edilio Campos Lopes        |            | Solo                   |                    | 28,50m <sup>2</sup>  | Sex. dual 2118.170 | -    | -      | atual 1550 6101 |                      | 26             | Solo 101 Av. Martins |
| 228          | 84/05/4074   | Edilio Campos Lopes        |            | "                      |                    | 158,40m <sup>2</sup> |                    |      |        | atual 1550 4102 |                      | 26             | Solo 302 " "         |
| 229          | 81/30/94.958 | Dimas Gomes de Campos      |            | resid.                 |                    | 34,04m <sup>2</sup>  | area 194           | 62   |        | 389             | R. Martins           |                |                      |
| 230          | "            | "                          | "          | "                      | "                  | 15,90m <sup>2</sup>  |                    | 62   |        | 389 c/2         | "                    |                |                      |
| 231          | "            | "                          | "          | "                      | "                  | 59,46m <sup>2</sup>  |                    | 62   |        | 389 c/4         | "                    |                |                      |
| 232          | 09/11/8510   | SAAD MILTON                |            | LOJA                   |                    | 153,42m <sup>2</sup> |                    |      |        | 68              | Trav. Tronqueira     |                |                      |
| 233          | 07/24/92     | Banco Real Sinterbancarios |            | RESID                  |                    | 94,50m <sup>2</sup>  |                    |      |        | 47              | APTO 303 AV. MARTINS |                |                      |
| 234          | 09/16/4073   | ISSIAS AVEIRO              |            | COMERCIAL              |                    | 225,00m <sup>2</sup> |                    |      |        | 16 C            | 3620                 | ESTR. DO AMBAI |                      |

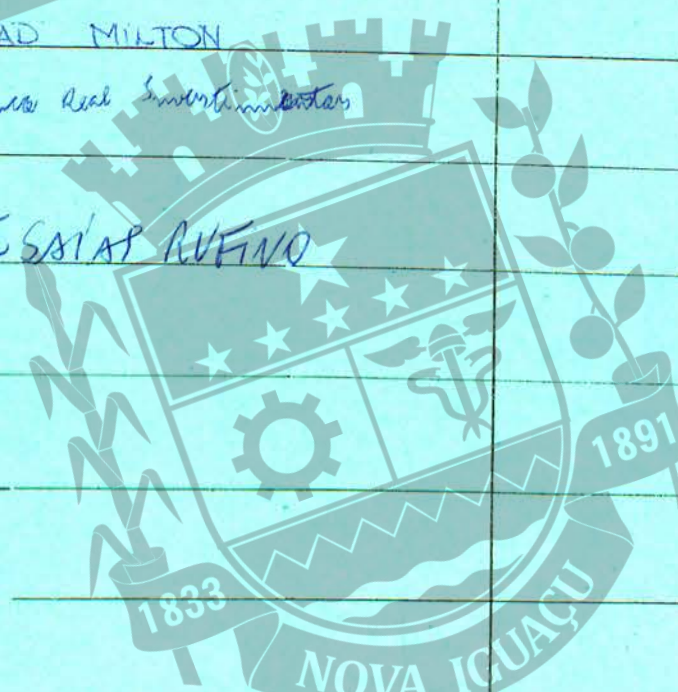

REGISTRO DE IMÓVEIS

CENTRO DE DOCUMENTAÇÃO E IMAGEM UFRJ INSTITUTO MULTIDISCIPLINAR



| N.º de Ordem | Aprovação | GUIA              |            | LICENÇA |            | PRORROGADA |            | PLANTA ARQUIVADA |     | VISTORIA   |          |            |          | OBSERVAÇÕES   |
|--------------|-----------|-------------------|------------|---------|------------|------------|------------|------------------|-----|------------|----------|------------|----------|---|
|              |           | N.º               | Data       | Prazo   | Válida Até | REQ.º      | Válida Até | Data             | N.º | PROVISÓRIA |          | DEFINITIVA |          |   |
|              |           |                   |            |         |            |            |            |                  |     | REQ.º      | Despacho | REQ.º      | Despacho |   |
| 227          | 1.1.88    | 52997             | 22.3.88    |         |            |            |            |                  |     |            |          |            |          | anotada com rec. n.º 03/01/02536  |
| 228          | 2.1.88    | 52999<br>043912   | 22.3.88    |         |            |            |            |                  |     |            |          |            |          | $151.09m^2 + 28.20m^2 = 182.29m^2$  |
| 229          | 2.2.2005  | 09000<br>043912   | 22.10.05   |         |            |            |            |                  |     |            |          |            |          | $198.31m^2 - 46.49m^2 = 152.42m^2$ diminuição de área   |
| 230          | "         | 19000             | 29.1.05    | "       | "          | "          | "          | "                | "   | "          | "        | "          | "        |   |
| 231          | "         | "                 | "          | "       | "          | "          | "          | "                | "   | "          | "        | "          | "        |   |
| 232          | 29/10/10  | 0910978<br>4333   | 16/02/10   |         |            |            |            |                  |     |            |          |            |          | CONFORME PROC. 988414, UNIFICOU AS LIXAS DO 9º E 12º A 15º. EM TEJA E PARTE DAS LIXAS EXISTIA EM FRONTE P/ AV. GOV. AMARAL PEIXOTO E TRAV. MARTINS. |
| 233          | 4/11/10   | 201000<br>697289  | 13/04/2010 |         |            |            |            |                  |     |            |          |            |          |   |
| 234          | 20/12/11  | 2009/00<br>977678 | 07/11/11   |         |            |            |            |                  |     |            |          |            |          | 13,00m² (ÁREA I LEGALIZAVEL) CONF. LEI Nº 2882/97 QUANTO AO AFASTAMENTO FRONTAIS  |

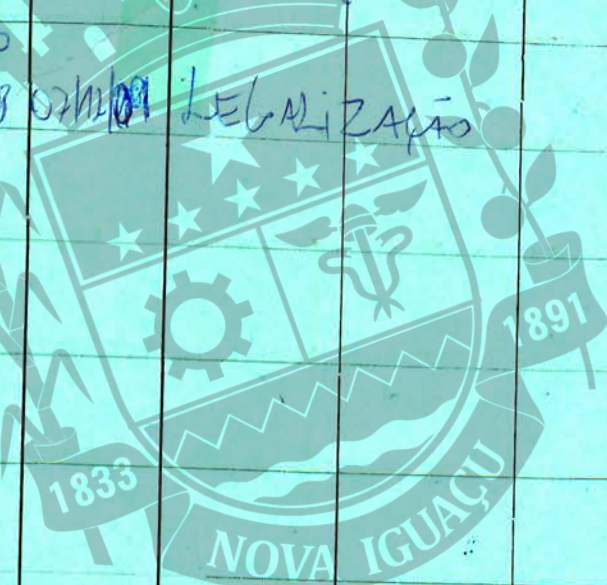

CENTRO DE DOCUMENTAÇÃO E IMAGEM
   
 INSTITUTO MULTIDISCIPLINAR
   
 UFRRJ

REGISTRO DE IMÓVEIS



DISTRITO NOVA IGUAÇU

PREFEITURA DA CIDADE DE NOVA IGUAÇU

FICHA N° 169

LOCALIDADE .....

SEMUHAM

LOGRADOURO Rua Martins

| N° da Ordem | REQUEIRIMENTO | NOME PROPRIETÁRIO               | Especif. da Construção | N° de Pavimentos | ÁREA COBERTA          | LOTE |        | N° do Prédio | RUA  |
|-------------|---------------|---------------------------------|------------------------|------------------|-----------------------|------|--------|--------------|--|
|             |               |                                 |                        |                  |                       | N°   | Quadra |              |  |
| 248         | 15890169      | forge monteiro martins e outros | Resid                  | nenh             | 80,22m <sup>2</sup>   | -    | -      | 41apt° 302   | Rua Martins                                |
| 249         | 15890169      | forge monteiro martins e outros | Resid                  | nenh             | 102,03m <sup>2</sup>  | -    | -      | 41apt° 303   | Rua Martins                                |
| 250         | 161050601     | Fabio Carvalho Dourado          | Resid                  |                  | 04,90m <sup>2</sup>   | 59   |        | 425cs/IV     | Rua Martins; atual<br>Rua São João Batista |
| 251         | "             | "                               | "                      | "                | 60,80m <sup>2</sup>   | 59   |        | 425cs/I      | " " " "                                    |
| 252         | "             | "                               | "                      | "                | 60,80m <sup>2</sup>   | 59   |        | 425cs/III    | " " " "                                    |
| 253         | 161050601     | Fabio Carvalho Dourado          | Resid                  |                  | 60,80m <sup>2</sup>   | 59   |        | 425cs/IV     | Rua Martins; atual<br>Rua São João Batista |
| 254         | 161077898     | Miniam dos Santos               | Galpão                 |                  | 1680,89m <sup>2</sup> | 55   |        | 479          | Rua São João Batista                       |
| 255         | 161077430     | Topolo de Amaro de Aguiar Pires | Resid                  |                  | 68,70m <sup>2</sup>   | 33   |        | 33           | Rua Martins; atual<br>Rua São João Batista |
| 256         | 161077433     | Topolo de Amaro de Aguiar Pires | Resid                  |                  | 96,60m <sup>2</sup>   | 32   |        | 282cs/IIA    | Rua Martins; atual<br>Rua São João Batista |
| 257         | 161077433     | Topolo de Amaro de Aguiar Pires | Resid                  |                  | 64,41m <sup>2</sup>   | 32   |        | 282cs/IOA    | Rua Martins; atual<br>Rua São João Batista |

com o bloco 90  
km. 15/07/16

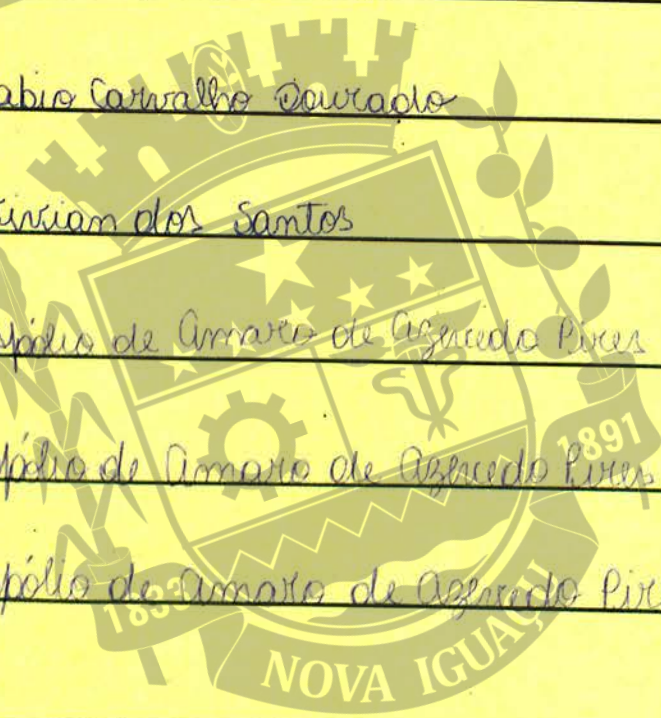

REGISTRO DE IMOVEIS

CENTRO DE DOCUMENTAÇÃO E REGISTRO DE IMOVEIS  
TUTO MULTIDISCIPLINAR  
UFRRJ



| Nº da Ordem | Aprovação | GUIA |          | LICENÇA                     |            | PRORROGADA                        |                      | VISTORIA  |          |            |          | OBSERVAÇÕES   |
|-------------|-----------|------|----------|-----------------------------|------------|-----------------------------------|----------------------|---|----------|------------|----------|---|
|             |           | Nº   | Data     | Prazo                       | Valida até | Reqtº                             | Valida até           | PROVISÓRIA  |          | DEFINITIVA |          |   |
|             |           |      |          |                             |            |                                   |                      | Reqtº   | Despacho | Reqtº      | Despacho |   |
| 248         | 14-10-69  | 6853 | 6/11/69  | Hanns<br>Lic. de Construção | 14/10/73   | 2007/11/16                        | 13/07/16             | Qualificação<br>dos imóveis pelo prazo<br>nº 13/07/16   | 750/171  |            |          | Área Bruta 72,60 m <sup>2</sup> , área de uso comum<br>07,62 m <sup>2</sup> ; totalizando 80,22 m <sup>2</sup>  |
| 249         | 14-10-69  | 6853 | 6/11/69  | Hanns<br>Lic. de Construção | 14/10/73   | 188 prorroga 747 a<br>1697 a 1698 | 751 a                |   | 750/171  |            |          | Área Bruta 92,34 m <sup>2</sup> , área de uso comum<br>59,69 m <sup>2</sup> ; totalizando 152,03 m <sup>2</sup> |
| 250         | 08/12/16  | 15   | 08/12/16 | 16/008538<br>16/008509      | 15         | 08/12/16                          |                      | Legalização de acessos  |          |            |          | ver primitiva ordem 86  |
| 251         | "         | 16   | "        | 16/008509                   | 16         | "                                 |                      | Legalização   |          |            |          |   |
| 252         | "         | 51   | "        | 16/008509                   | 51         | "                                 |                      |   |          |            |          |   |
| 253         | 08/12/16  | 62   | 08/12/16 | 16/00860                    | 62         | 08/12/16                          |                      | Legalização   |          |            |          |   |
| 254         | 28/12/16  | 841  | 28/12/16 | 17/005496                   | 841        | 28/12/16                          |                      | Legalização   |          |            |          |   |
| 255         | 14/09/17  | 11   | 14/09/17 | 17/005496                   | 11         | 14/09/17                          | 06 meses<br>14/03/18 | Sicença de demolição de imóvel não<br>legalizado  |          |            |          | Registro 538238-6<br>(ver ordem 26)   |
| 256         | 14/09/17  | 526  | 14/09/17 | 17/00524                    | 526        | 14/09/17                          | 06 meses<br>14/03/18 | (Sólo 55,77 m <sup>2</sup> legalizado a<br>41,13 m <sup>2</sup> não legalizado; totalizando<br>96,60 m <sup>2</sup> de área a ser demolida, com<br>prazo de 06 meses<br>até 14/03/18) |          |            |          | Registro 538240-8<br>(ver ordem 64)   |
| 257         | 14/09/17  | 78   | 14/09/17 | 17/005485                   | 78         | 14/09/17                          | 06 meses<br>14/03/18 | (Sólo 45,88 m <sup>2</sup> legalizado a<br>45,23 m <sup>2</sup> não legalizado; totalizando<br>91,11 m <sup>2</sup> de área a ser demolida, com<br>prazo de 06 meses<br>até 14/03/18) |          |            |          | Registro 538237-8   |

REGISTRO DE

IMÓVEIS

REGISTRO DE DOCUMENTAÇÃO E IMAGEM  
MULTIDISCIPLINAR - UFRRJ



ACERVO DIGITALIZADO



**CEDIM**  
CENTRO DE DOCUMENTAÇÃO E IMAGEM  
INSTITUTO MULTIDISCIPLINAR - UFRRJ



REGISTRO DE IMÓVEIS