

Para Você, Garota Bonita!

A Primeira Pedra...

Crônica de SARITA

Eu sei que, ontem, na agonia azul e ouro da tarde, seus olhos claros e grandes se inundaram de lágrimas que ficaram tremendo nos cílios curvos e longos, quais límpidas gotas de orvalho na concha macia e frágil de uma pétala de minúscula rosa...

Por que isso, Garota Bonita? Por que tão funda máguia assim?

E' porque houve quem, na comum expressão da maledicência humana, atirasse sobre a fulgência do teu nome pequenino e doce, a negra nódoa de uma infâmia revoltante. Almas torpes ha que, torpemente escondem, bem lá no fundo, como certas lagôas perdidas na vastidão de melancolicas planícies, o lodo pútrido que até pôde envenenar o descuido caminhante que, sedento e desavisado, dá que a água enganadora um pouco sorva...

Mas não te esqueças, Garota Bonita, que a mulher que pecou (e não é bem o teu caso), que a mulher que pecou estava de pé toda colada a um muro, branca e doirada, na rua triste e escura da cidade velha e sa-grada. A' sua frente e contra ela, a multidão sôrdida e espumante de ódio, vociferava, erguendo grandes pedras nas mãos brutais e convulsas, numa trágica ânsia de morte... Mas o Homem Divino, como saldo de um sonho azul, de repente apareceu... E a sua voz, suave como de um lírio e clara como um raio de sol, desdobreu-se no ar...

Aquele dentre vós, que nunca pecou, atire a primeira pedra!

A multidão humilhada e arrependida, então ajustou-se num grande silêncio... Garota Bonita: a palavra divina do Homem Divino ficou imperando nos corações bem formados, como um perdão do céu e uma advertência de Deus. Que esses teus lindos olhos pois, não mais se cubram de tristezas, que essas lágrimas límpidas como gotas de púldo cristal se desprendam, para sempre, dessa franja frágil que protege as tuas pupilas. No mundo, Garota Bonita, não ha ninguém com autoridade para atirar a primeira pedra.

Para afinar a nuca

A acumulação do tecido adiposo na nuca faz o colo perder toda a sua graça. Estes dois exercicios simples evitarão que a gordura se localize n'essa região.

1º - Com os calcanhares juntos, os braços esticados ao largo do corpo, baixar a cabeça até tocar o peito com o mento; em seguida levar a cabeça para trás quanto possível.

2º - Esta outra parte do exercicio fará trabalhar utilmente todas as vertebrae, inclusive as cervicais.

Depois de haver cruzado as pernas debaixo do corpo e em posição sentada, pôr a cabeça e as duas mãos sobre o sóto, separadas, seguindo a linha

Edital Banco do Brasil S.A. Concurso para ESCRITURÁRIO contratado

O Banco do Brasil S.A. faz público que, de 10 a 19 de Junho corrente, estarão abertas em sua Agência desta cidade, as inscrições para o concurso acima, a realizar-se em dias e horas que serão oportunamente anunciados.

O concurso constará de prova escrita das seguintes materias:

- 1. - Português
2. - Aritmética
3. - Contabilidade bancaria
4. - Francês
5. - Inglês
6. - Alemão (facultativo)
7. - Datilografia
8. - Estenografia (facultativa).

Na prova de Datilografia se facultará ao candidato a escolha da máquina, dentre as seguintes marcas: Continental, Underwood, Royal e Remington.

As provas de Estenografia e Alemão serão de caráter facultativo e, assim, não serão computadas no cálculo da média geral, mas concorrerão para melhorar a classificação do candidato em caso de empate, desde que nelas tenha sido aprovado.

As provas de Português e Aritmética, cuja duração será de duas horas, terão caráter eliminatório e serão aprovados somente os candidatos que obtiverem sessenta pontos ou mais em cada uma.

A inspeção de saúde, também de caráter eliminatório, será procedida na ocasião da qualificação dos candidatos considerados aprovados, por médico de confiança do Banco.

Não serão aceitas inscrições de candidatos do sexo feminino.

As inscrições deverão ser solicitadas pessoalmente, das 9,40 às 11 e das 13,30 às 15 horas e serão deferidas aos candidatos que, á data do encerramento das mesmas, contem idade entre a minima de 18 (dezoito) anos completos e máxima de 20 (vinte) anos incompletos.

Os candidatos estarão sujeitos ao pagamento de uma taxa de inscrição, que se fixa em dez cruzeiros, e deverão apresentar os seguintes documentos:

- a) prova de naturalização, no caso de não se tratar de brasileiro nato;
b) prova de quitação com o serviço militar ou de isenção dele, definitivamente, ou ainda, carteira de identidade fornecida pelo Ministério da Guerra, da Marinha ou da Aeronautica;
c) dois retratos recentes, tamanho 3x4, tirados de frente e sem chapéu.

Por ocasião da inscrição os candidatos preencherão impresso de modelo apropriado, que, devidamente numerado, servirá para identificar o portador nas chamadas para as provas, qualificação (se contratado) ou outras quaisquer, de caráter eventual.

Os proventos mensais máximos dos escriturarios contratados admitidos são fixados em Cr\$ (800,00).

A inscrição do candidato implicará no pleno conhecimento dessas disposições, bem como das que constam dos prospectos que se encontram á disposição dos interessados, neste Banco, onde poderão ser procurados.

Os contratos serão celebrados nos termos do decreto lei nº. 4.068 de 29 de janeiro de 1942, pelo prazo de 18 meses, podendo ser renovados.

As provas serão realizadas na Sede deste Banco, á rua 1ª de Março nº 66, no Rio de Janeiro.

Nova Iguaçu, 6 de Junho de 1943.

Pelo BANCO DO BRASIL (Nova Iguaçu, Estado do Rio)

Artur Vêras Gerente Augusto Figueirôa Costa Contador

normal dos ombros. Levantando a parte posterior do corpo fazer um movimento de impulso, até dar uma volta. Depois de haver feito esta volta, voltar á primeira posição.

Para ter olhos brilhantes

Lave-os de manhã e á noite, com agua de rosas ou de camomila. Duas ou três vezes

por semana, substitua a agua de rosas por compressas de agua bem fria, a fim de tonificar as palpebras.

Máxima

Há mulheres que não gostam de fazer sofrer a muitos homens ao mesmo tempo. Elas preferem torturá-los, um por um, de cada vez. Estas são as fiéis.

INDICADOR Profissional

MEDICOS

Dr. Humberto Gentil Baroni - Clínica medica. - Av. Nilo Peçanha, 134 - Telefone, 310 - Nova Iguaçu.

Dr. Adolpho Brandão Filho - Clínica medica - Vias urinarias - Av. Rio Branco, 128-5º and., s. 501 (Ed. Assicurazioni) - Tel. 42-1409 - 2ª, 4ª e 6ª - das 14 ás 16 horas - Rio.

Dr. Domingos de Barros Ramos - Clínica medica. Doenças do aparelho genito urinario. - Av. Rio Branco, 108, s. 401 (Ed. Martinelli). Tel. 42-9385. Res.: rua 24 de Maio n. 1257 - Telefone, 29-6579 - Rio.

Prof. dr. Wanzeller - Medico com 29 anos de pratica e Professor de Higiene, Medicina em Geral e Operações. Especialista em sífilis e molestias das senhoras. Consultas todos os dias das 9 ás 12. Rua Governador Portela, 807 - Nova Iguaçu.

ADVOGADOS

Dr. Paulo Machado - Advogado - R. Getúlio Vargas, 87. Fone: 282. Nova Iguaçu. 2ª, 4ª e 6ª, das 4 ás 6. R. da Quitanda, 19, 1º and. S. 1 - Tel. 42-3264 - Rio.

Dr. Orlando Moniz Dias Lima - Advogado. Res.: r. Alfredo Soares, 123. Tel. 250 - N. Iguaçu.

José Basílio da Silva Junior - Advogado - Escritório: Rua da Quitanda, 50, 1º andar. S. 1. Tel. 43 6648. Res.: R. Senador Furtado, 116, apto. 105. Telefone, 28 7292 - Rio.

DENTISTAS

Luiz Gonçalves - Cirurgião Dentista - Diariamente das 8 ás 18 horas. Rua Bernardino Melo n. 2139. Telefone, 314. Nova Iguaçu.

Dr. Pedro Santiago Coscia - Cirurgião Dentista. Raio X (Edifício Ouvidor). Rua Ouvidor, 169, 8º andar, sala 811. Telefone, 43-6503 - Rio.

TABELIÃES

Cartorio do 7º Ofício de Notas - João Bittencourt Filho - Oficial do Registro de Titulos e Documentos. R. dr. Getúlio Vargas, 78. Telefone, 277 - Nova Iguaçu.

Cartorio Dirceu Pillar Gonçalves - Nilópolis - 7º Distrito do Município de N. Iguaçu (antigo Costa Madeira). Rua Mario Monteiro, 114. Tabelião e Escrivão do Registro Civil.

DESPACHANTES

Escritório Técnico Comercial - Santos Netto (Contador e Despachante Oficial). Serviços comerciais em geral. Rua dr. Getúlio Vargas, 42. Tel. 208 - Nova Iguaçu.

Antonio Ciani - Despachante Oficial da Prefeitura. Rua Marechal Floriano, 2039. Tel. 226. Nova Iguaçu.

José Carlos Dias de Castro - Despachante Oficial do Estado. Rua Marechal Floriano, 2039. Tel. 226 - Nova Iguaçu.

Octacílio Accioly Amorim - Despachante Municipal. Trata de licenças na Prefeitura e nas Coletorias Rua Marechal Floriano, 2035. Telefone, 285 - Nova Iguaçu.

Marinho Magalhães - Despachante Oficial da Polícia. Trata de todo serviço administrativo desta repartição. Rua dr. Getúlio Vargas, 52. Tel. 316 - Nova Iguaçu.

LUIS F. SOARES

Desp. Oficial da Prefeitura. - Trav. Manoel Corrêa, 106-sob CAXIAS

O que todas as donas de casa devem saber

COMO CONSERVAR OS TOMATES - Escolhem-se frutos maduros e são e depois de convenientemente lavados colocam-se em um vidro de boca larga. Enche-se depois o vidro com uma mistura de agua, vinagre e sal, na proporção de 8 partes da primeira para uma de cada de vinagre e de sal. Depois cobre-se essa mistura com um centimetro de azeite e arrolha-se a garrafa com cera.

PARA TIRAR O CHEIRO DE CEBOLAS DAS MÃOS - O terrível cheiro de cebolas que permanece indefinidamente nas mãos depois de havê-las descascado é facilmente removível, esfregando as mãos com sal e depois lavando-as com agua limpa.

PARA ELIMINAR AS TRACAS - Depois de sacudidos os objetos que ficaram expostos ás traças, polvilham-se levemente com um pó composto de 90 partes de pedra unte e 10 partes de folha de «patchouli» em pó. Estes pós sem deteriorar em nada os objetos, afugentam toda sorte de vermes.

CONTRA AS DORES DAS QUEIMADURAS - Para diminuir as dores provenientes das queimaduras é suficiente fazer uma massa de bicarbonato de sódio com agua fria e applicá-la á parte da pele que foi queimada. Essa pasta não só diminuirá a dor da queimadura mas também evitará a formação de bolhas.

(Serviço do C. E. C.)

Vertical text on the left edge of the page, including 'Domingueira', 'Amanda Teixeira Lage', and 'Antonio Laroça'.

TRANSPORTE LUZ

TRANSPORTES DIARIOS ENTRE RIO E NOVA IGUASSU E VICE-VERSA

ESTANCIA EM NOVA IGUASSU DE LENHA, TOCOS E CARVÃO

Agencias:

Rua da Conceição, 146-Tel. 43-1918-Rio
R. dr. Tibau, 70-Tel. Int. 109-N. Iguassu

EDITA L

De praça, com o prazo de vinte dias

O Doutor Luiz Miguel Pinaud, Juiz de Direito da Vara Cível da Comarca de Nova Iguassu, Estado do Rio de Janeiro, por nomeação na forma da lei, etc.

Faz saber aos que o presente edital, com o prazo de vinte (20) dias, virem ou dele notícia tiverem que no dia vinte (20) do mês próximo vindouro, às quatorze (14) horas, á porta do Edifício do Forum, desta cidade, á Praça João Pessoa, s/n, o porteiro dos audi-

torios trará a publico pregão de venda e arrematação, a quem mais dê e maior lance oferecer, acima de mil cruzeiros (Cr\$1.000,00), preço por quanto foram avaliados os bens pertencentes ao espólio de Anna Matheus Teruel, de quem é inventariante João Tavares Cordeiro, a requerimento do inventariante dativo, dr. José Gaudencio Corrêa de Queiroz: — "lote de terreno numero sessenta e oito (68) da rua Gonçalves Ferreira, em Thomazinho, fora do perímetro urbano, medindo dez (10) metros de frente, mesma largura na li-

nha dos fundos, por cinquenta (50) metros de extensão da frente aos fundos e de ambos os lados, confrontando pelos lados e fundos com quem de direito, adquirido pelo inventariante por escritura lavrada nas notas do 4º Ofício desta Cidade, em 21 de maio de 1926, digo de 1936, regularmente transcrita na atual 1ª circunscrição do registro de imóveis desta Comarca, no livro 3-MM, a fls. 108, sob numero 11.226.

— Um casebre construído, casebre de construção modesta que possui o numero cento e quatro fundos (104 f), construído no terreno acima descrito. — Quem quiser ditos bens arrematar, compareça no local, dia e hora acima indicados, que o porteiro dos auditorios entregará, ao arrematante, o produto da arrematação. — Para que chegue ao conhecimento de todos, mandou o dr. Juiz expedir o presente e outros de igual teor para publicação e afixação, na forma da lei. — Dado e passado nesta cidade de Nova Iguassu, Estado do Rio de Janeiro, aos vinte e sete (27) dias do mês de maio do ano de mil novecentos e

preceito do dia

A vacina B. C. G. é uma das melhores armas contra a tuberculose. É absolutamente inofensiva. Sua eficacia é incontestável. De todas as tentativas de vacinação do homem contra a tuberculose, é a unica que tem dado resultados indiscutíveis. — S. N. E. S.

quarenta e três (1943). — Eu, Asdrubal Braga, substituto, o datilografei e subscrevo. — Luiz Miguel Pinaud. — A presente copia confere com o original fiado. Asdrubal Braga.—2—3

Índice expressivo

No ano de 1939, exportamos 37 milhões de libras ouro, e importamos 32 milhões. O saldo da balança nos favoreceu com 5 e meio milhões de libras. Em 1938, esse saldo não atingiu 30 mil libras, mas em 1936 fôra a 9 milhões, e a 5 e meio em 1935.

Ganhe dinheiro!

Em sua propria localidade, diplomando-se CHEFE DE PUBLICIDADE -- a profissão do momento -- Curso pelo correio com direito a diploma -- Peça uma lição gratis, sem compromisso -- Precisamos de AGENTES -- EDITORA-EDUCATIVA -- Caixa Postal, 589--São Paulo.

MUITO CUIDADO

Quando comprar um terreno ou qualquer imóvel, exija do vendedor que lhe forneça uma CERTIDÃO NEGATIVA DO CARTORIO DE PROTESTOS DE TITULOS, sem o que, estará sempre sujeito a perigos e contrariedades que lhe ocasionarão maiores despesas e grandes preocupações.

CARTORIO DO 3º OFICIO-(Edifício do Forum)-Nova Iguassu

BANCO DO BRASIL S. A.

Praça 14 de Dezembro, 98 - NOVA IGUASSU - Estado do Rio
End. Tel.: "Satélite"-Telefs.: 4 (Contadoria), 25 (Gerência) - Caixa do Correo, 3

TAXAS DE JUROS DE DEPÓSITOS:

EM CONTAS POPULARES

Com livro de cheques gratis e sem sêlos e caderneta — limite até Cr\$ 10.000,00	4%
Com livro de cheques gratis e sem sêlos e caderneta — limite até Cr\$ 50.000,00	3%

EM CONTAS COMERCIAIS

Com cheques gratis e sem limite de quantia	2%
--	----

EM CONTAS A PRAZO FIXO

De 6 meses	4%
De 12 meses	5%
Com pagamento mensal de juros: (6 meses)	3 1/2%
(12 meses)	4 1/2%

EM CONTAS DE AVISO PRÉVIO

e 30 dias	3 1/2%
e 60 dias	4%
e 90 dias	4 1/2%

LETRAS HIPOTECÁRIAS

As letras hipotecárias emitidas pelo Banco do Brasil S. A., dos valores de Cr\$ 100,00, Cr\$ 200,00, Cr\$ 500,00, Cr\$ 1.000,00 e Cr\$ 5.000,00, têm por garantia: — os imóveis hipotecados; o fundo social, e o fundo de reserva.

SÃO EMITIDAS AO PRAZO MÁXIMO DE 20 ANOS E LIQUIDÁVEIS POR VIA DE SORTEIOS ANUAIS

Seus juros, de 5% ao ano, pagáveis por meio de cupões, de 6 em 6 meses, em 31 de janeiro e 31 de julho de cada ano, estão isentos de quaisquer impostos, taxas, sêlos, contribuições ou outras tributações federais, estaduais ou municipais, de acordo com o decreto-lei n. 221, de 27 de janeiro de 1938.

PREFEREM A QUAISQUER TITULOS DE DÍVIDA QUIROGRAFARIA OU PRIVILEGIADA E PODEM EMRREGAR-SE:

— em fianças à Fazenda Publica; em fianças criminaes e outras; na conversão de bens de menores, órfãos e interditos; e no pagamento dos juros e das prestações dos empréstimos em letras hipotecárias concedidos pelo Banco.

SÃO NEGOCIÁVEIS EM QUALQUER PARTE DO TERRITÓRIO NACIONAL E COTADAS EM BOLSAS

Faz, nas melhores condições, todas as operações bancárias

COBRANÇAS — TRANSFERÊNCIAS DE FUNDOS.

DESCONTOS de letras, saques e cheques sobre esta ou quaisquer outras praças.

EMPRÉSTIMOS em contas correntes com caução de duplicatas.

EMPRÉSTIMOS EM LETRAS HIPOTECÁRIAS.

CRÉDITO AGRÍCOLA a longo prazo, sob a garantia exclusiva da fruta.

CRÉDITO INDUSTRIAL para a compra de matérias primas e reformas, aperfeiçoamento e aquisição de maquinário.

SÃO ATENDIDOS, COM A MAIOR PRESTEZA, TODOS OS PEDIDOS DE INFORMAÇÕES E ESCLARECIMENTOS SOBRE QUAISQUER OPERAÇÕES DA

CARTEIRA DE CRÉDITO AGRÍCOLA E INDUSTRIAL, QUE SE ACHA EM PLENO FUNCIONAMENTO.

Filiais ou correspondentes em todas as principais praças do país e do estrangeiro

CLUBES AGRICOLAS, A POSTOS!

A L. B. A. está empenhada em auxiliar a organização e a manutenção de Clubes Agrícolas, para a formação de uma mentalidade ruralística nas novas gerações do Brasil, e para que seja possível a produção de alimentos destinados à população escolar necessitada.

Para cumprir essa finalidade a L. B. A., com a cooperação de Técnicos especializados do Ministério da Agricultura e de outros órgãos existentes no país, estimulará a fundação de Clubes Agrícolas em todos os Estados, aos quais prestará todos os serviços técnicos e material; orientará a sua organização e funcionamento; fornecerá, de acordo com as necessidades e sempre que possível: Aparelhagem; sementes e mudas; adubos, inseticidas e fungicidas; publicações técnicas especializadas; prêmios e outros auxílios.

Para receber os auxílios acima previstos, deve o Clube Agrícola ser registrado, preenchendo, para tanto, o Boletim que lhe for enviado, no qual são pedidas as seguintes informações: Nome do Clube Agrícola (sempre que auxiliado pela L. B. A. o Clube Agrícola adotará suas iniciais logo a seguir ao nome do Patrono).

Exemplo: "Clube Agrícola Alberto Torres" (L. B. A.).

Endereço completo; nome da Escola ou instituição a que estiver unido; rua, nº, e bairro onde está situado; nome da cidade, vila ou povoado; nomes do Município e do Estado; data da fundação; número de sócios do Clube Agrícola, e data do preenchimento do Boletim.

Diretoria: Nomes do professor ou monitor encarregado dos trabalhos do Clube, do Presidente do Clube Agrícola, do Secretário e do Tesoureiro; zeladores (nº indeterminado); elementos de trabalho; dimensões do terreno a cultivar, criações; Indicar se o Clube se destina à criação de aves, abelhas, coelho, bicho da seda, etc.

Indicar quais as ferramentas e utensílios de que já dispõe o Clube em fundação, se possui instalações

As professoras em serviço na Divisão de Educação Física

Deverão ser lotadas, definitivamente, nessa repartição — Esclarecedor despacho do chefe do Governo respondendo a uma sugestão do D. S. P.

O interventor federal no Estado do Rio, comandante Ernani do Amaral Peixoto, exarou o seguinte despacho no processo em que, pelo diretor do Departamento de Serviço Público, foi sugerida a criação de uma carreira de professores de educação física e transferência para essa das professoras atualmente à disposição da Divisão de Educação Física — "As professoras efetivas do ensino primário, em serviço na Divisão de Educação Física, deverão ser lotadas definitivamente nessa repartição e suas vagas preenchidas nos municípios em que serviam. Quando, por qualquer motivo, tiverem de voltar às atividades do ensino de letras, deverá o Departamento de Educação propor nova lotação".

Banco do Brasil, S. A.

CARTEIRA DE CRÉDITO AGRÍCOLA E INDUSTRIAL
EMPRÉSTIMOS EM LETRAS HIPOTECARIAS

Proposta apresentada à Agência de Nova Iguaçu por JOAQUIM TAVARES

O Banco do Brasil, S. A. — Agência de Nova Iguaçu, convida o sr. Joaquim Tavares, signatário da proposta de Empréstimo em Letras Hipotecárias apresentada à Carteira de Crédito Agrícola e Industrial e registrada sob nº 25 (vinte e cinco), a fornecer os documentos necessários ao prosseguimento do estudo da referida proposta ou dizer porque não o faz, dentro do prazo de 10 (dez) dias, contados a partir desta data.

Em caso contrário, será o processo respectivo encerrado e encaminhado à Câmara de Reajustamento Econômico.

Arthur Veras — Gerente.

proprias às finalidades do Clube Agrícola e as instalações próprias para biblioteca, museu, etc. e se recebe subscrições, auxílios ou se é fichado em qualquer organização.

(Conclue na 8ª página)

E. C. Iguaçu

RESUMO DOS ATOS DO SR. PRESIDENTE:

- a) — Aceitar para o quadro de socios atletas o sr. Osvaldo Kengen;
- b) — aceitar o convite feito pelo Clube Nilopolitano para tomar parte no torneio de Pingue-Pongue a ser realizado no dia 19 deste mês;
- c) — não aceitar o convite feito pelo Finanças Clube para um jogo de voleibol no dia 13 do corrente;
- d) — transferir o sr. Valdemar Ribeiro Campos do quadro de socios atletas para o de contribuintes;
- e) — aceitar o pedido de demissão feito pelo sr. Floriano Peixoto da Silva, do cargo de Diretor do Expediente;
- f) — agradecer ao sr. Floriano Peixoto da Silva os serviços prestados pelo mesmo;
- g) — designar o sr. Altair Soares Pereira para exercer o cargo de Diretor do Expediente;
- h) — felicitar os amadores do clube pela maneira como veem disputando o campeonato de futebol da Liga Iguaçuana de Desportos;
- i) — fazer realizar uma domingo no dia 13 do corrente (hoje).

Nova Iguaçu, 7 de junho de 1943.

ALTAIR SOARES PEREIRA — DIRETOR DA SECRETARIA.

Filhos de Iguaçu F. C.

RESUMO DAS RESOLUÇÕES DO DIA 8-VI-43

- a) — Aprovar a ata da reunião anterior;
- b) — tomar conhecimento e arquivar o ofício nº 7143 e o Boletim nº 10 da L. I. D.;
- c) — realizar em data a ser fixada, sob a direção do sr. Euclides Gonçalves Pereira, um campeonato interno de Pingue-Pongue, podendo fazer parte do mesmo pessoas não vinculadas ao clube;
- d) — deferir o ofício do associado sr. Nilton da Silva Assunção;
- e) — oficiar aos clubes Nilopolitano, São Paulo, Estudantes, União e ao Ginásio Leopoldo, agradecendo as felicitações enviadas pelo aniversário deste clube;
- f) — felicitar as representações de Pingue-Pongue do Iguaçu, Ginásio Leopoldo, Independente, Nilopolitano e Guanabara, pelo brilhantismo e disciplina observados pelos mesmos, quando da realização do Torneio Interno, organizado por este clube;
- g) — oficiar aos srs. João Ferreira, José Alves de Paula e Nelson Trigueiro, agradecendo a colaboração prestada no programa dos festejos do aniversário deste clube;
- h) — incluir no quadro social como contribuintes os srs. Helio Machado Lara, Humberto Soma, Altivo Andrade Filho, Licínio Ribeiro, Manoel Neto, Pedro Lazineu, Euclides Francisco Monteiro, Duralino dos Santos, João Eleuterio de Barros, Manoel Quarasma de Oliveira e Arnó Maia Gonçalves;
- i) — nomear uma Comissão para, no próximo mês, realizar o tradicional "Baile da Chita".

ALVARO VIANA — SEC. GERAL

Bonus da vitória

É como foram apelidadas, com rara propriedade, as obrigações de guerra. Bonus da vitória, sim, porque são eles que darão ao governo os meios que carece para defender nossas terras e nossos mares, para dar combate aos inimigos do Brasil. A guerra moderna depende não somente da coragem e do preparo dos soldados, mas também do seu equipamento material. E esse material custa dinheiro, muito dinheiro, que a nação deve pôr à disposição do governo.

Isso, nosso povo o compreende. Prova-o o magnífico êxito da campanha iniciada para colocação dos bonus. Não podemos mobilizar recursos propagandísticos comparáveis aos que em muitos outros países foram colocados a serviço dessa campanha. Nem foi preciso. Porque o patriotismo da nossa gente, a perfeita compreensão que o brasileiro tem das necessidades do momento e dos seus deveres para com a Pátria, mais que suplantam quaisquer possíveis deficiências

da propuganda. Todos compreendem o imperativo de mobilizarem-se as economias, sem exceção, para o esforço de guerra nacional. O desconto da quota para obrigações de guerra nos ordenados e salários será uma das modalidades para angariar os fundos reclamados pelo estado de guerra, mas não pode ser o único. Ao lado dele deve o cidadão, na medida das suas possibilidades, subscrever as maiores quantias de que consiga dispor. No fundo nem é um sacrifício, já que o dinheiro fica amplamente garantido, rendendo elevados juros. Mas ainda que fosse! Trata-se duma contribuição para a defesa do Brasil, e contribuição bem leve em comparação com a que é exigida aos soldados de terra, mar e ar. — (A. N.)

PARA vender, a publicidade vale quase tanto como a sorte.

INDICADOR Comercial

- FARMACIAS**
- Farmacia e Drogeria Central — Rua Marechal Floriano, 2194. Tel. 16 — Nova Iguaçu. Depositario dos Produtos Seabrina e Victory. Farmaceutico A. P. Guimarães Victory.
 - Homeopatia — Cruzeiro do Sul — Faz Milagres... Rua Marechal Floriano, 2356. Tel. 262 — Nova Iguaçu.
 - NÃO DESESPERE... Ainda ha remedio! Na Drogeria Homeopatica - Cruzeiro do Sul - Encontrará a Cruzaição.
- CASAS FUNERARIAS**
- Casa São Sebastião — Calções e corças - Osvaldo J. dos Santos. Av. Nilo Peçanha, 39. Tel. 283 — Nova Iguaçu.
 - Casa Santo Antonio — Serviço Funerario - Guilhermina Ferreira da Silva. Rua Marechal Floriano, 2018. Tel. 86 — Nova Iguaçu.
- DIVERSOS**
- Tinturaria Nova Era — Lava, ting e conserta roupa. Reformam-se chapéus. Atende-se pelo Tel. 292. Alvaro Robles Quintana. Rua Marechal Floriano, 2175 — Nova Iguaçu.
 - Mandioca e apim — Compra-se qualquer quantidade, a rua S. Sebastião, 1695 (fundos) - Belford Roxo — Estado do Rio.
 - Delfim Pereira Montenegro — Const. utar. Av. Santos Dumont, 626 - Telefone, 69 — Nova Iguaçu.
- Fotografia Iguaçu** — Laurito de Oliveira. Chamados a domicilio. Telefone, 323 — Nova Iguaçu.
- A Futurista** — Cabeleireiro, ondulações permanentes e perfumaria. Ayres Roza. Rua Marechal Floriano, 2015. Tel. 173 — Nova Iguaçu.
- Cia. Frigorifico Iguaçu S. A.** — Carnes e Produtos Derivados, Fri. Industrial. Sede: Nova Iguaçu Est. do Rio. Tel.: Nilopolis, 2 — Escr.: Rio - Rua da Quitanda, 20-8º andar — Telefone, 42 1502.
- Artefatos de couro** — Arreios para montaria, charrete, carroças e todos os pertencentes. Consertos em geral — Osmar F. Malta — R. Mal. Floriano, 2319.
- Rapido Iguaçu** — Concertos de calçados em geral, com perfeição, etc. - Alvaro S. Calixto & Pai. - Av. Nilo Peçanha, 33 — Nova Iguaçu.
- Fernando Prado** — Por atacado e a varejo. Aguardente e todos os generos do País — R. Bernardino Melo, 2321 — Tel. 306 — Nova Iguaçu.
- OFICINAS**
- Cutelaria Marandola — Amolam-se tesouras, navalhas, maquinas, bisturis, etc. Consertam-se vitrolas e oxida qualquer peça. — Rua Marechal Floriano, 2019 — Nova Iguaçu.

**Associação Espirita
Pioneiros da Verdade**

Conforme estava anunciado, realizou-se domingo ultimo, nesta cidade, o lançamento da pedra fundamental da Associação Espirita Pioneiros da Verdade, ouvindo-se por essa ocasião varios oradores, inclusive a menina Venancia Ribeiro, de 13 anos de idade, que pronunciou o seguinte discurso:

"Estimados Irmãos:
Que as luzes do Altissimo possam neste momento descer sobre todos nós que aqui nos reunimos, para trazer ao Senhor a mirra, o incenso e o ouro espirituais, que, nesta hora, são os sentimentos sinceros e fraternos que unem os nossos corações, num mesmo desejo: o Bem.
Meus irmãos: Se hoje vos recordo aqui o presente carinho dos Magos, os tres bondosos visitantes de Jesus, é porque bem sabeis que, em cada ponto do globo onde se levantam as paredes humildes de casas como esta, cujo fim é iluminar os corações, é socorrer e suavizar a aflicção dos que padecem, ai tambem, mais uma vez, renasceu Jesus.
Assim é que, reunidos aqui, neste ambiente bom, cujo perfume rescende a humildade, nos parece rever de novo o Mestre pequenino em seu berço de paíhas...
Irmãos em Jesus: E' meditando nestes exemplos de sabedoria e simplicidade do Mestre que vemos aumentar dia a dia a necessidade de trabalharmos pela causa do bem e da nossa moral, a fim de que sejamos dignos do Mestre.
Certamente que, em meio á

**Um nobre gesto
de compreensão
e solidariedade**

**Ofereceu um donativo
de 100.000 cruzeiros
ao Hospital Infantil,
de Campos**

O espirito de compreensão e solidariedade do nosso povo é, por assim dizer, uma das melhores tradições da terra fluminense. Ainda agora, o sr. Manhães Barreto entregou ao governo do Estado um donativo de 100.000 cruzeiros destinado ao Hospital Infantil, de Campos. No Palacio do Ingá, o dr. Heitor Gurgel, secretário do Governo, já fez entrega dessa quantia ao sr. Antonio Pereira Nunes, a fim de que seja invertida em obras daquela instituição hospitalar. Como o barão da Lagôa Dourada, que deu a Campos a primeira ponte metálica do país, situa-se o sr. Manhães Barreto na galeria dos grandes benemeritos da terra campista.

caminhada que é longa e difficil, muitos espinhos terão que nos magoar os pés. No entanto, procuremos suportar resignadamente a dor de todos os espinhos, pois que, certamente, serão estes os mesmos que, transformados em rosas, irão florir e preparar, um dia, nossos caminhos para a redenção e para Deus.
Que as luzes e a proteção do Pai possam amparar sempre o presidente e os demais irmãos desta Casa, com nossos votos de progresso".

EDITAIS

COMARCA DE NOVA IGUASSÚ
Cartorio do Reg. de Imoveis da
3ª Circunscrição

Pelo presente, atendendo ao que lhe foi requerido por Manoel Gonçalves Vieira, intimo Carlos Lucas Ribeiro, Julia Caramuru Mehlitz, Severino Fressoa de Araujo e Francisco de Paula Duarte, residentes em lugar incerto e ignorado, a virem a este cartório, á rua dr. Getúlio Vargas n.º 126, nesta cidade, pagar as importancias de Cr\$ 1.720,00, 1.020,00, 1.440,00 e 715,00, respectivamente, provenientes de prestações atrasadas e mais as custas, devidas pelos contratos assinados com o requerente, competentemente averbados, relativos aos lotes de terreno ns. 33, quadra G, na "Vila Merit", 5, quadra K, na "Vila Paula", 4, quadra T, na "Vila Merit", e 3, quadra U, na "Vila Merit", situados em Caxias, 8º distrito deste municipio, sob pena de, decorrido o prazo de 30 dias de mora, serem os contratos considerados rescindidos e canceladas as respectivas averbações, nos termos do art. 14, § 5º, do Decre. n.º 3079, de 15 de setembro de 1938. Nova

DÔR DE CABEÇA

Melhoral

RESFRIADO

Iguassú, 10 de junho de 1943.
O Oficial: Lincoln de Freitas.

Cartorio do Reg. de Imoveis da
3ª Circunscrição

Pelo presente, atendendo ao que lhe requereu Manoel Gonçalves Vieira, intimo Custodio Marques do Ourô, João Rodrigues Corrêa, Henrique Genecio, Orozimbo Ignacio de Oliveira, Antonio da Silva Couto, Julieta da Silva, Silva & Pevez, José de Souza Pinto, José Rodrigues e José Cis Souto, dados como residentes em lugar não sabido, a virem a

este cartorio, á rua dr. Getúlio Vargas n.º 126, nesta cidade, pagar as importancias de Cr\$ 1.840,00, 1.200,00, 1.020,00, 1.020,00, 1.125,00, 960,00, 135,00, 750,00, 720,00 e 1.595,00, respectivamente, constantes de prestações atrasadas, bem como as custas, devidas pelos contratos de promessa de venda, competentemente averbados, assinados com o requerente, dos lotes de terreno n.º 109, da Avenida Paulista, 172, da rua Bata, 178, da rua Goiaz, 207, da rua Goiaz, 226, da rua Bata, 304, da rua Mato-Grosso, 9, da Avenida Duque de Caxias, 115, da Avenida Paulista, 265, da rua Bata e 347, da Avenida Paulista, sob pena de, decorrido o prazo de 30 dias, serem os mesmos rescindidos e cancelados as respectivas averbações, nos termos do art. 14, § 5º, do Decre. n.º 3079, de 15 de setembro de 1938. Nova Iguassú, 10 de junho de 1943.
O Oficial: Lincoln de Freitas.

VENDAS de casas e terrenos em lotes e areas pequenas e grandes, dentro da cidade de Nova Iguassú. Sítios grandes e pequenos nos melhores lugares deste Municipio.

Tratar com **João Carlos Cabral**
Rua Ministro Mendonça Lima, 149 (Recados no Café Elite—Tel. 252).

REQUERIMENTOS DESPACHADOS

- 3460, Pedro Franco Barbosa. Junte prova de propriedade ou autorização do proprietario.
- 2952, Francisco Monteiro. Quite-se com o imposto territorial do lote n. 21 da rua projetada, nesta cidade.
- 3106, Laurinda Batista de Souza. Junte carteira profissional ou documento equivalente.
- 3108, Idebalde Nascimento Barbosa. Defiro a transferencia, de acordo com a informação da D. de Fuzênda.
- 3649, Pavilhão Teatro Tina Gonçalves. Concedo a licença, pagando os impostos.
- 1031 C, Maria Piedade Polonia; 1280 M, José Maria Dias; 1096 C, Maria da Conceição Costa; 7061/42, Abel Bleiweiss; 7202/42, Albano Silva Machado; 3355, Joaquim Antonio de Souza Junior; 3398, Horacio Lemos & Cia.; 3520, Elvira Maria da Silva; 3354, Sebastião Firmino da Silva; 3630, Antonio Vieira Machado; 3651, Nelson Feitosa; 3682, Antonio Fernandes Rollim. Certifique-se o que constar.
- 1780, Maximino Marques Evangelista; 401, José Maria de Jesus Teixeira; 3103, Hercules Pinheiro Teles; 3104, Maria Luiza P. Teles; 3527, Maria Sebastiana Ferreira; 3526, Jurandy Ferreira; 3513, João Vieira da Silva; 3512, Antonio Gonçalves Fraga; 3459, Lotte Richau; 3450, Mahamed Mustafa Murad; 3257, Centro Espirita Redentor; 3192, Paulo Duque Estrada Meyer; 3154, Antonio José Guimarães. Defiro, nos termos das informações da D. de Fuzênda.
- 1627, Epaminondas Ramos. A' Procuradoria.

Ildefonso Neiva

(Sucessor de José Macedo de Araujo)

Pecas e acessórios em geral para automoveis
Oficina mecanica
Moderno aparelhamento para solda a oxigenio

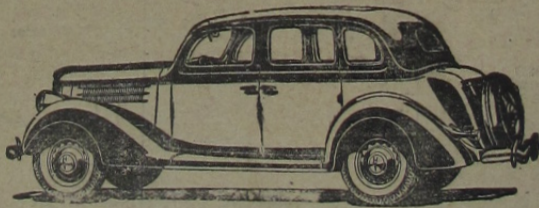

POSTO DE LUBRIFICAÇÃO

Cargas e reformas de acumuladores - Rolamentos em geral

AUTO SOCORRO DIA E NOITE

Secção de Acessórios: Tel. 244

Rua Marechal Floriano, 1694 - Nova Iguassú - E. do Rio

Correio da Lavoura

FUNDADO EM 22 DE MARÇO DE 1917

Red. e Oficinas: R. Bernardino Melo, 2075 — Tel. 180

Publica-se aos domingos

ANO XXVII

NOVA IGUASSÚ (Estado do Rio), DOMINGO, 13 DE JUNHO DE 1943

N. 1.369

Pecuaria, Agricultura e Avicultura

(Serviço da U. J. B.)

A lavoura do mês no sul do país

Terminam os trabalhos de preparo do solo para as culturas de inverno; continua-se a lavar a terra para as sementeiras de agosto e setembro; plantam-se ainda cana e mandioca nas zonas mais quentes; terminam-se as mudas de feno para o inverno. Na horta semeiam-se, sob abrigo, alface, repolho; colhem-se laranjas, caqui, mamão; fazem-se viveiros de árvores frutíferas; colhem-se café, milho, ervamate, cana, mandioca; limpam-se as culturas feitas anteriormente. Poda e tratamento das árvores contra as parasitas com emulsão de sabão e querosene ou sulfureto de cobre. Termina nesta época a fermentação do vinho, que é filtrado e guardado.

Com relação à pecuaria, o criador deve fazer a limpeza dos pastos e o reparo das cercas; a fenação da alfafa e de outras forragens que podem ser preparadas e enfiadas. A época é própria para a castração dos animais e para a incubação de ovos das aves domésticas.

Industrialismo e agricultura

Tão logo termine esta

DESTRUIDORES DE TANQUES — Na fotografia vemos os formidáveis destruidores de tanques norte-americanos que tantas e tão decisivas vitórias conquistaram na Tunísia contra as forças motorizadas do falecido "Africa Korps". Estão armados com um potentíssimo canhão e atingem velocidades consideráveis. (Foto da Inter Americana).



triste conflagração, a indústria e o comércio britânico retomarão o seu ritmo anterior e o mercado latino-americano, no que diz respeito aos produtos da terra, não só recuperará a importância que sempre teve, mas também aumentará. A Inglaterra não pode deixar de ser um país eminentemente industrial e mercantil, pois ainda hoje, como se vê, o cultivo da terra se realiza com o mesmo espírito com que se organiza o exercito terrestre. Isto é manifestado eloquentemente pelo fato, já citado, de cerca de tres milhões de quintais terem sido convertidos em hortas. As roseiras e as flores, quando acabar a guerra, substituirão outra vez as hortaliças. E os produtos do solo americano terão o bom acolhimento que o povo inglês sempre lhes concedeu.

Clubes Agrícolas, a postos!

(Conclusão da 5ª página)

O Clube Agrícola satisfará suas finalidades, mantendo: horta, pomar ou viveiro de plantas, pequenas criações de aves, bicho da seda e outros pequenos animais; orientando os seus socios em assuntos agrícolas; fazendo excursões a propriedades agrícolas, onde se executam trabalhos de sementeiras, colheitas, podas, combate a pragas e outras atividades agrícolas; realizando concursos e exposições de produtos cultivados pelos seus socios; colaborando com os serviços públicos na racionalização dos métodos de trabalho agrícola correntes no Brasil. Todo Clube Agrícola mantido com a colaboração da L. B. A. deve relatar periodicamente as suas atividades com documentação fotográfica, se possível ao Ministério da Agricultura (S. I. A.).

A correspondência dos Clubes Agrícolas deve ser endereçada ao: Diretor do Serviço de Informação Agrícola — Ministério da Agricultura, 4º andar — Largo da Misericórdia, Rio de Janeiro — D. Federal.

A Legião Brasileira de Assistência, no desempenho de seu patriótico programa, está, em colaboração com o Serviço de Informação Agrícola, empenhada na organização dos Clubes Agrícolas nos estabelecimentos de ensino primário.

As professoras e interessados no ensino agrícola poderão observar de perto as atividades do Clube Agrícola Alberto Torres na E. T. R. (Escola Típica Rural) de Santa Rita, única desse tipo no nosso Município e por ele verificar a utilidade e também o entusiasmo dos nossos pequenos escolares pela cultura da terra. Nessa escola modelo poderão ter oportunidade de ver a marcha triunfal do desenvolvimento agrícola em Nova Iguaçu, na qual vimos 60 mil metros quadrados de terra carinhosamente cultivados e que nos fazem lembrar a veracidade da frase de Pero Vaz Caminha: A terra brasileira é "de tal maneira boa, que, em se que rendo, dar-se-á nela tudo".

"Trabalhem pois, para a Pátria em prol de sua própria independência econômica"! Pelo Brasil! Pelos seus filhos! enfim, pelas crianças que serão o futuro de nossa querida Pátria!

LAIS MOTA

(Secretária do C. M. da L. B. A. em Nova Iguaçu)

Importante!

SÓ OS MELHORES E OS MAIS CONCEITUADOS ESTABELECIMENTOS COMERCIAIS DEVEM INTERESSAR A VOCÊ. LEIA, HOJE MESMO, O NOSSO INDICADOR COMERCIAL.

Atualidade brasileira

O Brasil tem atualmente 8.511.189 kms², divididos em 785 comarcas; 1.294 termos; 1.574 municípios e 4.842 distritos. Sua população, pelos resultados preliminares do censo de 1940, está computada em 41.565.083 habitantes. No ano de 1941 extraiu 155.057 toneladas de aço; 1.408.079 toneladas de carvão mineral; 767.506 toneladas de cimento; 208.795 toneladas de ferro gusa; 149.928 toneladas de ferro laminado, etc.

SEGUNDO experiências que têm sido feitas em nosso país, o marmeleiro se dá muito melhor nos terrenos baixos, sem contudo serem encharcados. As varzeas férteis, ricas de humus, terras que se preparam e se reservam para a cultura do chá, foram as que melhores resultados deram na cultura do marmeleiro, em experiências realizadas em Minas Gerais.

A SÍFILIS

É UMA DOENÇA GRAVÍSSIMA MUITO PERIGOSA PARA A FAMÍLIA E PARA A RAÇA. COMO UM BOM AUXILIAR NO TRATAMENTO DESESE GRANDE FLAGELO USE O

ELIXIR DE NOGUEIRA

A SÍFILIS SE APRESENTA SOB VÁRIAS FORMAS, TAIS COMO:

- NEUMATISMO
- ESCRÓFULAS
- ESPINHAS
- FÍSTULAS
- ÚLCERAS
- OCULMAS
- PERIDAS
- SARTRÓS
- MANCHAS

"ELIXIR DE NOGUEIRA"

CONHECIDO HÁ 85 ANOS VENDE-SE EM TÔDA PARTE.

NA Austrália, R. Gordon considera o gado Devon como o mais robusto de todas as raças finas que ali têm sido introduzidas. Nos Estados Unidos, em Texas, o gado Devon tem dado bons mestiços com o gado indígena, salientando-se pela sua uniformidade, precocidade e capacidade para a engorda. Os bovinos Devons importados, na África do Sul, serviram para a formação da raça "Africander".

PRODUZAMOS lenha ou carvão, transformando terras de campo, cobertas de "barba de bode", em terras florescadas, cobertas de eucaliptos ou "jacaré".



MOMKOPATHIA
prefira
1858 1943
COELHO BARBOSA
ENCONTRADA EM TODAS AS PHARMACIAS E DROGARIAS DO BRASIL
SEUS LABORATORIOS E FARMACIA: R. CARIOCA, 32-10

Correio da Lavoura
DIRETOR-GERENTE: WELINO DE AZEREDO
ANO XXVII
A LAPIS...
ESTRADAS RODAGE...
Silvino S...