



CORREIO DA LAVOURA

DIRETOR-GERENTE:
AVELINO DE AZEREDO

Fundador: Silvino de Azeredo
Registrado no Departamento Nacional de Informação

DIRETOR-SECRETÁRIO:
LUIZ DE AZEREDO

ANO XXX

Nova Iguaçu (Estado do Rio), Domingo, 31 de Março de 1946

N. 1.515

UM TEMA PALPITANTE NA VIDA BRASILEIRA

LUIZ DE AZEREDO

NA Assembléa Constituinte já se levantaram, felizmente, alguns representantes do povo em defesa dos Municípios brasileiros, que tudo produzem e pouco ou nada possuem a recompensar-lhes o trabalho e a dedicação em prol da grandeza do Brasil.

Essa iniciativa, digna dos aplausos de todos os munícipes, que têm conhecimento direto da situação e sabem apreciar as razões apresentadas para satisfazer as reais necessidades dos Municípios, deve-se ao deputado Horácio Lafer, que, falando amplamente sobre a distribuição de rendas fiscais, chamou em boa hora a atenção dos constituintes para a desigualdade do sistema tributário brasileiro, que vem sacrificando, nestes últimos anos, as comunas que são as células vivas do organismo nacional e a fonte dos recursos que o sustentam, propiciando-lhe ainda a realização de grandes empreendimentos.

E' preciso, porém, que haja justiça na distribuição de rendas ou tarefas, de maneira a que essas circunscrições territoriais não se cansem no seu labor, sem nenhum amparo ou estímulo, nem esgotem jamais sua capacidade tributária. Pelo contrário, é mister que se ponha em prática um sistema de impostos que corresponda, proporcionalmente, às necessidades da União, dos Estados e Municípios. Estes, o que é certo, devido à ação centralizadora do Estado Nacional, que lhes tirou toda a autonomia e,

portanto, a independência política e financeira, estão hoje sobrecarregados de serviços que não podem executar só com as verbas de que dispõem, ficando assim sempre à mercê da vontade que tenham os governos estaduais de ampará-los ou não nas obras de maior vulto a serem realizadas.

O Município de Nova Iguaçu, por exemplo, mendigou por longos anos a construção de um grupo escolar, que seu desenvolvimento e importância entre as unidades fluminenses estavam a exigir. Pois quando chegou a sua vez, acreditando toda gente ser isso um milagre, foi imposta ainda uma condição à Prefeitura: deveria antes comprar o terreno necessário e doá-lo ao Estado...

Em assunto desta natureza não se pode fugir de citar números, que tudo esclarecem de modo indiscutível.

Este Município, mesmo depois de dividido ao meio sem mais nem menos, quase já voltou, com relação à renda, à sua antiga posição, em virtude do seu natural progresso que não para. A previsão orçamentária municipal para o corrente exercício é de Cr\$ 5.200.000,00. Metade mais ou menos dessa importância é consumida com pessoal e material, restando à Municipalidade bem pouco para fazer face a numerosos serviços que surgem à medida que a cidade vai crescendo em todos os sentidos e reclamando, como que consciente das forças que a

impulsionam, uma atenção cada vez maior do governo. Além disso mais de Cr\$ 300.000,00 se escoam, anualmente, para o Estado, com diversos fins.

Agora comparem as rendas da União e do Estado com a do Município, cujas obrigações são muito maiores, e encontrarão uma sensível desigualdade entre elas. A Coletoria Federal arrecadou em 1945, segundo apurámos, Cr\$ 4.300.280,90 e a Recebedoria do Estado nada menos do que Cr\$ 10.718.513,30, quase mil cruzeiros por mês!

Por aí se avalia a extraordinária capacidade do povo iguaçuano e se justifica a posição de relêvo em que deve se achar o Município de Nova Iguaçu entre os outros do Estado do Rio.

A defesa que se fez dos Municípios brasileiros no seio da Assembléa Constituinte foi justíssima, constituindo hoje, na vida brasileira, um tema palpitante.

O aumento dos impostos, para elevar as receitas municipais, talvez não seja o caminho acertado. Uma redistribuição criteriosa de rendas, isto sim, modificaria a situação para melhor, no caso de não se querer dividir proporcionalmente os encargos da União, dos Estados e Municípios.

A democracia, que se consolida no Brasil, reclama autonomia para os Municípios, que precisam sair do marasmo em que se encontram e caminhar livremente em direção a objetivos mais altos.

A LAPIS...

NA MESMA ROTA

Silvino de Azeredo

Festejamos mais uma etapa vencida, com o presente número do CORREIO DA LAVOURA.

E' grande, é extraordinária a nossa satisfação! Vinte e nove anos decorridos, na mais formidável das lutas, nos tempos radiosos de nossa mocidade.

Nas varias etapas vencidas, conservámos sempre a mesma rota.

A nossa vitória, cumpre confessá-lo, é a vitória da diretoria traçada pelo nosso ínclito Chefe, o inesquecível Silvino de Azeredo.

O jornalismo é a mais nobre e elevada profissão, que pode exercer o entendimento humano, — como dizia o grande Emilio Castelar.

Silvino de Azeredo, á margem das lutas estereis da politicagem, sempre pugnou pela defesa da liberdade, enfrentando insuportáveis barreiras de ordem moral e material, batendo-se com ativez e galhardia pelos principios da honestidade, sem o mais leve arranhão na sua glorificada consciencia.

Apesar de todas as dificuldades de ordem pecuniaria, com o prognóstico dos «pessimistas» que esta folha não iria além de uns três números, nunca se deixara levar pelas vãs promessas dos nababos regionais, arrastando-o ao suborno.

Não, nunca! Silvino de Azeredo tinha vontade de trabalhar, tinha a tempera dos grandes lutadores.

Contava com a solidariedade absoluta de quantos almejam o progresso de Nova Iguaçu, com as palavras de encorajamento dos amigos e companheiros de jornada, com o doce lenitivo de um lar, divinizado por uma esposa amantíssima.

«Há na ordem da graça um procedimento, que parece incompreensível, — dizia o grande Monte-Alverne.

O Eterno se compraz em cercar de tribulações os escolhidos de sua mão direita, para dá-los como espetáculo aos homens. Os prazeres, as honras e as riquezas não podem obter o premio destinado áqueles que combatem».

Os galanteios, o suave lirismo dos componentes de certo «cordão» celebrado no ultimo Reinado de Momo, nunca o seduziram...

Tinha atitudes francas, definidas, mesmo que as consequências lhe fossem adversas.

Eram admiráveis as suas virtudes cristãs.

«Nas épocas antigas, — escreve Francisco Silveira, —

Trabalho, honestidade e justiça: o lema do atual prefeito deste Município

Fala ao CORREIO DA LAVOURA, reafirmando o seu propósito de se dedicar inteiramente á administração municipal, o prefeito Paulino de Sousa Barbosa



CAP. PAULINO BARBOSA
Prefeito do Município

Será solucionado brevemente, dado o interesse demonstrado pelo Interventor Fluminense, o problema da água neste Município

O CORREIO DA LAVOURA, levado sempre pela vontade de colaborar com o governo municipal para o crescente progresso de nossa terra, e desejoso de conhecer, a par dos seus planos para o futuro, as primeiras impressões do atual e ilustre prefeito deste Município, cap. Paulino de Sousa Barbosa, ao estabelecer contacto com a administração pública do seu território natal, e depois transmitilas a seus leitores, como o faz agora, foi ouvido há dias em seu gabinete, onde o recebeu atenciosamente.

Inteirado do que pretendiamos, s. excia. foi logo discorrendo sobre os numerosos encargos que lhe absorvem todo o tempo, desde que assumiu o governo do Município há menos de dois meses.

Obras que prosseguem

— Determinou o sr. Prefeito o prosseguimento das obras que encontrou iniciadas?

— Perfeitamente — respondeu-nos s. excia. Distinguem-se entre elas a construção de nosso Mercado, que pretendo inaugurar a 13 de junho proximo, o calçamento a paralelepípedo da rua Mena Barreto em Nilópolis e a construção da praça de Belford Roxo,

com calçamento, ajardinamento e colocação da luz.

Iluminação pública

— E quanto aos reiterados pedidos á Prefeitura para que coloque luz em varios bairros e ruas do Município?

— Posso dizer que todos eles estão sendo satisfeitos, em primeiro lugar, é bem de ver, os mais antigos e urgentes. Ainda há pouco, além da travessa do Cabeço nesta cidade, inaugurámos a luz nas ruas Odete Braga, Julio de Abreu, Almirante Tamandaré e em outras de Nilópolis, cujos pedidos, na administração Ge-

(Conclue na 2ª página)

nos elegantes salões de beleza, as suas secções de espetáculos».

Constitue o jornal uma pequena biblioteca. Depara-se, aí, com a voz do poeta, do filosofo, do cientista, do educador, do historiador, do literato, na síntese dos mais belos e fecundos conceitos em prol da verdade.

O CORREIO DA LAVOURA, que vem contando, ininterruptamente, com as simpatias e os aplausos do povo, do comércio e da industria no Município, sente-se ufano com o trajeto realizado.

E na efeméride de hoje, ao lado da criteriosa imprensa fluminense, evocando a figura de Silvino de Azeredo, promete, solenemente, prosseguir NA MESMA ROTA.

Superioridade feminina

Concorda um observador francês que as mulheres são superiores aos homens... em determinados casos. Mais do que os representantes do sexo oposto, sabem elas:

- Evitar um argumento com um sorriso.
- Vestir-se levemente, qualquer que seja o tempo, sem apanhar resfriado.
- Chorar no momento preciso.
- Escolher um presente que custe pouco e aparente muito.
- Escrever uma longa carta e... não dizer nada.
- Obter em um restaurante um prato especial para o cachorrinho de estimação.
- Comprar sem acanhamento roupa de baixo para o sexo oposto.
- Tomar banhos muito quentes.
- Incomodar vinte pessoas no cinema antes de encontrar um lugar.

Bom-senso

Diziam os clássicos latinos que velhice não é sinonimo de experiencia.

Na verdade, não é preciso, afinal, ser clássico, latino ou grego, para afirmar a mesma coisa.

Entretanto, existem setentudes que são autenticos arquivos de prática da vida...

Lembram-se de John Rockefeller? Pois gostava de guiar os sonhos e a inexperiencia da mocidade.

Senhor duma atividade pasmosa, desde muito jovem o grande milionario e filantropo conhecia todas as realidades. Rockefeller distribuia, não apenas os bens da sua fortuna, por isso que também os bens do seu espirito. Então, aconselhava com o bom senso da propria singeleza:

— "Vivamos conforme aos meios de que dispomos. Um dos metodos mais certos para a pessoa ficar inutilizada para toda a vida é: começar a existencia fazendo dividas".

Estas as palavras de Rockefeller: simples e demonstrativas dum homem que juntava a idade á experiencia.

FRACOS e ANEMICOS TOMEM Wimba Creosotado "SILVEIRA" Grande Tônico

Trabalhos gráficos? Na redação deste jornal

Ascot

CIA. DE CIGARROS Souza Cruz

Café e Restaurante Primor

Comidas a qualquer hora do dia
Nicolau R. da Silva
 PRAÇA 14 DE DEZEMBRO, 42
 NOVA IGUASSU E. do Rio

Atacadistas de Cereais

Irmãos Coutinho
 R. Marechal Floriano, 1774—Tel. 21
 NOVA IGUASSU' E. do Rio

Não compre caro...

Calçados e chapéus só os da casa
AURORA
 A casa que de fato vende barato
 Rua Marechal Floriano, 2050 - Telefone, 9 - NOVA IGUASSU'
 Não funciona aos domingos

Seleiro e Correeiro

Executa com perfeição e maxima rapidez e a preço modico todo e qualquer trabalho concernente ao ramo. Estulamentos, capotas e capas para automoveis, caminhões, charretes, carroças, etc. Correlas, cintos, pastas, valizes, cartelas, bolsas, capas para espingardas e revolvers. Arrelos para charretes, montarias, carroças e tilburis. Consertos em geral.
E. C. LEAL RUA BARROS JUNIOR, 70
 NOVA IGUASSU' - E. do Rio

Contraste...

Todas aquelas historias fabulosas de antigamente, em que entravam feiticeiros que destruiam cidades, bruxos que arrasavam povoes, monstros que devoravam populações, todas aquelas historias fabulosas de antigamente parecem, hoje, realidades... E' que o homem, insatisfeito na sua ansia de criar prodigios, procura, tambem, aniquilar, num segundo, estudos, invenções e descobrimientos que exigiram, da inteligencia humana, séculos inteiros para a sua realização! E' o sentimento do bárbaro primitivo a assassinar o sentimento do civilizado. E' a vida a forjar as armas da morte!

ROCHA Pomba tinha a irna calma das criaturas superiores. Conta-se que certa vez, um visitante principiou a fazer exhibição de amplos conhecimentos. Rocha Pomba notou, de inicio, que eram frases decoradas. Intimamente, lamentou a vaidade futil do moço; mas resolveu espanar-lhe, um pouquinho, a fatuidade...

Perguntou-lhe: Que diz o senhor da minha "História do Brasil"?

— Tenho escrito, ao lado, umas correções — respondeu o visitante.

E o magnifico historlador acentuou, com o modo mais ingenioso:

— As correções, á margem dos livros, parecem moscas pou-sadas, não é verdade?...

Dr. Domingos de Barros Ramos

Assistente da Fundação Gaffrée Guinle
 Médico da Estrada de Ferro Central do Brasil
 CLINICA MEDICA
 Doenças do aparelho genito urinário
 Consultório: Av. Rio Branco, 108 — sala 401
 Edifício Martinell — Telefone, 42-9385
 Residencia: RUA GRAJAÚ, 67—Telefone, 38-7835

Cartório do 2º. Oficio

Tabellão, Escrivão do civil, do crime e do Juri, Oficial da 1ª. Circunscrição do Registro de Imóveis
 Serventuário: HENRIQUE DUQUE
 ESTRADA MEYER
 Substituto: Asdrubal Braga
 Escrituras, Procurações, Inventários, Ações, Registro de Imóveis
 CARTÓRIO: Rua Bernardino Melo, 2059 - Telefone, 27

GARAGE São Jorge
 Posto de lubrificação, oficina mecanica e consertos de pneus
João Ferreira
 Rua M. Mendonça Lima, 311-Tel. 5-NOVA IGUASSU'-E. do Rio

PANIFICAÇÃO E CONFEITARIA CENTRAL

Especial bolo Central. — Pão, biscoitos de araruta, rosquilhas amanteladas e outras especiais.
 Manipulação esmerada
LUIZ ALVES & CIA.
 Rua Marechal Floriano, 1784-Tel. 82
 NOVA IGUASSU' — E. DO RIO

Matança de suínos

Toucinho, lombo, banha, aguardente, vinhos nacionais e cereais em alta escria.
A. Fernandes & Cia.
 Travessa Francisco Soares, 444-Tel. 58
 NOVA IGUASSU' E. F. C. B. E. DO RIO

Café Mascote

Grão cuidadosamente escolhido das melhores procedencias. Beneficiado á vista do publico.
 Torrefação e moagem
 Deposito de massas "Iracema"
Osmar dos Santos Reis
 Av. Francisco Soares, 216-Tel. 168-Nova Iguassu'-E. do Rio

Um caso comercial

A. BERTRAND

Roberto Silva, negociante matriculado, encontrou no outro dia seu amigo Raimundo Saraiva, igualmente negociante, e pela primeira vez, após um ano de ausência.

Tendo discutido um com o outro vários pontos de interesse comercial comum, o Silva perguntou:

— É verdade, como vai tua escrevente? — A minha... oh! está bem, obrigado. — Bonita rapariga! Ah! Ah! Ah! — Sim, realmente...

— É uma delícia, digo-te eu. Posso o retrato dela e tenho-o por cima da carteira. — Mas... mas... como é que tu o tens?

— Como o tenho? Essa é boa! Deu-me a propria rapariga, pois quem havia de ser?

— Entretanto, eu... — Então nunca soubeste que eu andei com ela pelos teatros, pelos concertos?

— Eu... eu ignorava... — Pois isso foi corrente e sem misterio nenhum. Eu nunca te disse?

E o Silva, neste ponto, piscou para o Saraiva um olho e depois o outro.

— Não... Nunca soube tal.

— Um dia hei-de mostrar-te as cartas que ela me escrevia. São deliciosas; deliciosas e picantes. Ah! Ah! Ah!

— São, então... Sim... são isso? Muito me alegro de te ouvir. Até tenho coegas. Estou simplesmente deleitado! Has de então mostrar-me essas cartas?

— Está visto, meu velho; e com todo o gosto. E até lá, quando fôres para o teu escritorio, leva-lhe saudades e um abraço...

— Ela já não está no meu escritorio.

— Não?! Então, por que?

— Está em casa. É minha mulher.

Nelson Trigueiro
Despachante Municipal
Rua Getúlio Vargas, 78 - Tel. 277
Nova Iguaçu - E. do Rio

Bureau Trabalhista de Nova Iguaçu

Seção técnica comercial e fiscal
SOB A DIREÇÃO E RESPONSABILIDADE DE
ROMUALDO DOS SANTOS
DESPACHANTE MUNICIPAL AFIANÇADO

Durvalino dos Santos
Encarregam-se de pagamento de licenças em geral, serviços no Ministério do Trabalho, Institutos, defesas de autos fiscais e trabalhistas, escrituras comerciais, titulo declaratorio e naturalização
Expediente em dias uteis - das 9 ás 17 horas
Escritorio: Rua Getúlio Vargas, 30-Nova Iguaçu-Tel. 309-E. do Rio

EMPRESTIMOS e Compras de Imoveis

Não façam empréstimos sobre hipoteca, nem comprem imóveis, sem primeiro obterdes no **CARTÓRIO DO DISTRIBUIDOR** uma certidão negativa do devedor ou vendedor. O imóvel poderá estar penhorado e só com o **DISTRIBUIDOR** poderdes saber.

ALENCAR FARIA
Edifício do Forum Tel. 54



Padaria e Confeitaria Estrela Real

Roscas do Barão, Bolachinhas especiais, Roscas de Amor, etc.
Comercio de farinha de trigo e seus preparados, biscoitos, etc.

Completo sortimento de doces de todas as qualidades, Rosquinhas de Manteiga, Balas, etc.

Esmero, asselo, presteza e preços módicos
FANZERES & CUNHA LTDA.

Rua Bernardino Melo, 1101-Tel. 302-NOVA IGUAÇU-E. do Rio

Casa Iracema

ESPECIALIDADE EM FAZENDAS
Armarinho, Roupas feitas, Perlumaria, Bijouterias, Sombrinhas e Guarda-chuvas. — Artigos de Papelaria.

Fraderico Neira Marques
R. Bernardino Melo, 1733-antigo 361-A
Nova Iguaçu-E. do Rio-E. F. C. B.

A "escada" de Lafayette

A ascensão de Lafayette á pasta da Justiça, no gabinete de 5 de janeiro de 1878, havia irritado os politicos profissionais, que não compreendiam a escolha fora dos partidos Tornando-se eco do despeito geral, Martinho de Campos exclamou, certo dia, num aparte, na Camara:

— Eu só queria saber de que meios V. Excia. se serviu para subir tão depressa aos conselhos da corôa!

— Eu! — fez Lafayette, a mão no peito.

E com orgulho:
— Subi montado em dois livrinhos de Direito!

Cartório Fortuna

Registro Civil da 2ª Circunscrição. — Nascimentos, Casamentos e Óbitos.

Provisoriamente á PRAÇA 14 DE DEZEMBRO, 110-sobrado NOVA IGUAÇU

Lógica de garoto

— Papai, papai... sonhei, á noite passada, que me tinhas dado de presente uma bicicleta e mamãe um relógio.

— Fica sabendo, meu filho, que, na maioria das vezes, acontece bem ao contrario do que se sonha...

— Não faz mal. Então, neste caso, será o senhor que me dará o relógio e mamãe a bicicleta.

União Industrial de Bebidas Iguaçu Ltda.

AV. NILO PEÇANHA, 176 TEL. 40
NOVA IGUAÇU ESTADO DO RIO

Aguardente e alcool - Produtos genuinos de cana

Apostilas

Fazendas, que se tingiram, não se devem enrolar antes de serem passadas a ferro. Do contrario, ficarão manchadas.

Quando se batem claras de ovo, junta-se um pouco de sal, isso para que se consiga mais espessa a respectiva espuma.

Qual a mulher que não gosta de flores? Parece que nenhuma. Pois, a fim de manter frescas as flores, as

FERNANDO NUNES BRIGAGÃO E DUQUE ESTRADA ADVOGADOS

RIO: Rua Alcindo Guanabara, 17-21
Ed. Regina-14° andar, Salas 1401/2-Tel. 22.4543
Nova Iguaçu: R. cel. Alfredo Soares, 51. Tel. 187

hastes devem ser cortadas, um pouquinho, diariamente. Deitar na agua uma ou meia pastilha de aspirina. É outro meio seguro de conservá-las viçosas.

Para a lubrificação de ma

Tarbalhos gráficos?

Na redação deste jornal

ILDEFONSO NEIVA

AGENTE DA TEXAS COMPANY

Peças e accessorios em geral para automoveis.

Officina Mecanica Moderno aparelhamento para solda a oxigenio.

Posto de lubrificação.

CARGAS E REFORMAS DE ACUMULADORES — ROLAMENTOS EM GERAL

Secção de Accessorios: Telefone, 244

R. MARECHAL FLORIANO, 1694 - NOVA IGUAÇU-E. do Rio

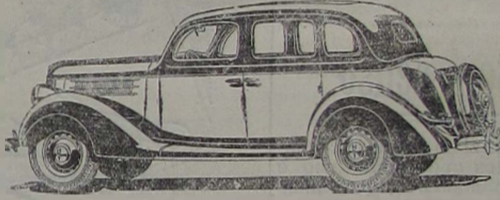

Armazem Independencia

O melhor estabelecimento do ramo

Generos de primeira qualidade. - Bebidas nacionais e estrangeiras.

Completo sortimento de conservas

Entregas a domicilio

Francisco Baroni & Filha

Praça 14 de Dezembro, 84 - Tel. 424

NOVA IGUAÇU - E. do Rio

Escorpões animais de briga

Conta-se que na India a...

Zamora

Expressão máxima do século XX em perfumes

Promoção "sui generis"

Napoleão esta uma vez das...

— Em que momento, Sr.?

— Quando eu me acordar...

Cartório Fortuna

Rua...

Escorpões, animais de briga

Conta-se que na Índia a luta entre escorpões é um divertimento como a briga de galos, o jogo de box, a luta de cães, etc., nos países civilizados.

Postos dois desses bichos numa caixa especial, já se sabe que com os devidos cuidados, para evitar as suas terríveis picadas e soprando sobre eles fumaça de tabaco, os escorpões ficam enfurecidos e desandam numa correria desesperada, experimentando sair da prisão.

Nessa fuga acontece abalroarem-se e, sem mais aquela, ferrem-se em frenética luta. Então é levantada a tampa da caixa, a fim de que os aficionados apreciem e discutam as peripécias do combate, que sempre acaba pela morte de um dos campeões, ou, não raro, dos dois. Se um deles sobrevive, fica sempre estroplado.

Fazem-se apostas. Mas os lutadores nada ganham, o que é mais moral do que nas lutas entre homens...

SEJA AMIGO DO SEU DINHEIRO

COMPRANDO NA

Alfaiataria Santos

(Antiga Alfaiataria GLOBO)

Secções completas de Alfaiataria, Camisaria,
Chapelaria e Perfumaria

A casa fornecedora dos colégios de Nova Iguaçu

Rua Marechal Floriano, 1968-Tel. 280

(Em frente á ponte da Estação)

Nova Iguaçu - E. do Rio

Antonio dos Santos Beato



VERSOS...

Lembramos: não cremos na decadência da poesia. Para que ela desaparecesse, haveria de ser necessário que a humanidade perdesse o próprio sentimento...

Entre nós, é incalculável o número de versos que se publicam, diariamente quase, embora a esses mesmos versos falte poesia... De qualquer forma, porém, isso demonstra que em nossas letras predomina o "sentido poético", denominação essa muito de agrado dos críticos e que, afinal, é realmente expressiva. E não só na literatura brasileira moderna prevalece a quantidade da produção poética. Também em terras alheias se verifica semelhante fato.

A Escola de Corte e Alta Costura

de Mme. Azeredo

Confere diplomas pela Academia de Corte e Alta Costura do Rio de Janeiro

Rua Marechal Floriano, 2239
Telefone, 180

NOVA IGUAÇU - E. DO RIO

Curiosidades

Os cabelos dos meninos crescem cinquenta por cento mais devagar do que o das meninas. A média do crescimento do cabelo de um menino é 99 centímetros em seis anos.

O totó tem um parente na África, o "monis", cujo corpo é protegido por uma couraça de chapas formadas com pelos aglutinados. Seu modo de defesa consiste em curvar-se e esconder a cabeça.

Entre os persas, os homens que riem são tidos como afeminados, pois consideram que essa expansão é própria só para mulheres.

Entre as nações civilizadas, segundo as estatísticas, gastam-se no mínimo três milhões de fósforos por minuto.

A Popular

LOUÇAS E FERRAGENS

Casa especial em tintas, ferragens e louças. Trens de cozinha em ferro esmaltado, agate e alumínio. Canos de ferro e chumbo, telhas de zinco, utensílios de folha, carrinhos de mão, etc. - VENDAS A DINHEIRO

Bernardino Augusto Martins Junior

R. Marechal Floriano, 1830
Telefone: 311
NOVA IGUAÇU - E. DO RIO

Zamora

Expressão

máxima do
século XX

em per-
fumes

Promoção

"sui generis"

Napoléon sata uma vez das Tulherias, absorvido em seus pensamentos. O tenente que comandava a guarda perfilou-se como lhe cabia e o Imperador, que sempre gostava de ser cordial para seus homens, mas ia distraído, disse:

- Bons dias, capitão.
O moço tenente, sem sair da postura regulamentar, ousou perguntar:

- Em que regimento, Sire?
Napoléon olhou-o espantado, compreendeu que se enganara, sentiu que não se deveria enganar e respondeu logo sorrindo com bonhomia:

- No terceiro Regimento de Granadeiros.

A promoção foi assinada por ele ao regressor ao Palácio.

Cartório

Fortuna

Registro Civil da 2ª Circunscrição. - Nascimentos, Casamentos e Óbitos.

Provisoriamente á PRAÇA 14 DE DEZEMBRO, 110-sobrado NOVA IGUAÇU

Trabalhos gráficos?
Na redação deste jornal

Tratado secreto

Logo no início da vida conjugal, um casal de ingleses fez a seguinte combinação:

Quando o marido tivesse um mau dia no escritório ou qualquer outra ocupação com negócios, trataria, ao voltar para casa, o chapéu colocado de lado. Por sua vez, quando a mulher se aboressesse com algum transtorno caseiro, amarraria

o avental detrás para diante e, assim, iria ao encontro do esposo.

Ambos comprometeram-se solenemente a respeitar o sinal de alarme.

Por estranho ou pueril que parecesse, o processo resultou excelente depois de quarenta e oito anos de vida conjugal, os dois velhos são felizes e bastam-se como companhia.

CALÇADOS FINOS

Para homens, senhoras e crianças

Sapataria Rio Branco

É E SERÁ A SUA SAPATARIA

Especialidade em calçados sob medida por preço sem competidor

JOÃO DA MATTA PEIXOTO

AV. MENA BARRETO, 48 - NILOPOLIS - E. do Rio

ARMAZEM CENTRAL

Cereais e Molhados por atacado e a varejo
Entregas rápidas a domicilio. - VENDAS A DINHEIRO

Battistoni & Cia.

Rua Bernardino Melo, 1993 - Telefone, 96
NOVA IGUAÇU E. do Rio

Fabrica São José

Gaxetas quadradas e redondas de amianto, linho, canhamo, algodão grafitada e engraxada. Cordas tipo americana, de barca e algodão.

Companhia Iguaçuana de Gazetas Limitada

R. Bernardino Melo, 2471-Tel. 70-NOVA IGUAÇU-E. do Rio

João Fernandes Loureiro

DESPACHANTE OFICIAL DA POLICIA CIVIL

Residência: Rua Antonio Hermont, 382
Olinda - E. do Rio

Escritório: Rua dr. Getulio Vargas, 179
Nova Iguaçu - Tel. 56 - E. do Rio

CAFÉ E BILHARES ELITE

Completo sortimento de bebidas nacionais e estrangeiras
Frios sortidos e chope da Brahma - Entrega a domicilio

LUIZ DE CARVALHO

Rua Marechal Floriano, 378 - Telefone, 252
NOVA IGUAÇU - E. do Rio

Cartório do 3º. Ofício

Oscar Pereira Gomes

TABELIÃO

Protestos de letras e Registros de Títulos e Documentos
R. Getulio Vargas, 62-Tel. 171-Nova Iguaçu

FABRICA DE CERVEJA MUNDO NOVO

Cervejas e Aguas Gasosas.
Alcool, Aguardente e Vinagre

Manoel J. Ribeiro

RUA BERNARDINO MELO, 1081
TELEFONE, 79

Nova Iguaçu
ESTADO DO RIO



O milagre de Confúcio

GUSTAVO BARROSO

Certo dia levaram à presença do mandarim Táo-Pché, cuja sagacidade todos em Nankin reconheciam, um ladrão que furtara do templo de Confúcio um vaso de ouro cheio de arroz, oferenda de piedoso crente.

O mandarim interrogou o culpado:

— Sabes ao que te expões por teres cometido esse sacrilégio?

O ladrão receando o terrível castigo que o esperava, balbuciou:

— Não me condenes antes de ouvir-me. Juro que sou inocente. Entrei no pagode, a fim de suplicar a Confúcio que se apiedasse da minha grande miséria. Tanto pedi e orei que o Santo ficou compadecido e disse de cima do seu altar: "Leva este vaso cheio de arroz para veres que não pediste em vão!" Os soldados viram-me sair do pagode com o vaso e julgaram que eu o furtava. Mas juro-te que confesso a verdade: Confúcio fez um milagre!

Táo-Pché fingiu estar convencido e decidiu:

— Muito bem! O homem que mereceu um milagre de Confúcio é sagrado para mim.

Ordenou aos guardas que pusessem o ladrão no melhor aposento do seu palácio, porém não lhe dessem outro alimento senão o arroz contido naquele vaso de ouro.

Três dias depois, um dos soldados veio dizer ao mandarim que o pre-

so desejava falar-lhe pessoalmente.

O mandarim foi vê-lo e ele disse-lhe:

— Senhor, já se acabou o arroz do vaso de ouro e não tenho mais o que comer. Sinto fome!

— Não deves aligir-te — retrucou o magistrado, sorridente. Já que afirmas que Confúcio remediou a tua miséria, dando-te esse vaso de ouro, pede-lhe que o torne a encher de arroz.

Se o fizer, acreditarei que não és um ladrão e mandar-te-ei embora em paz...

Alfaiataria Azeredo



Casa especial em roupas sob medidas. Confecção esmerada. Variado sortimento de casemiras Nacionais e Estrangeiras, recebidas diretamente da Fábrica.

ACEITA-SE FEITIO

Darcy Azeredo

Rua Mal. Floriano, 2248
NOVA IGUASSU-E. do Rio

E' uma novidade!

Todos os dias, na Praça 14 de Dezembro,
Caminhão de legumes, verduras e frutas de

Francisco Nunes dos Passos

Preços do Rio

NOVA IGUASSU

EST. DO RIO

CASA STO. ANTONIO

Serviço Funerário — Calções e cordões fúnebres a preços módicos. — Atende-se a qualquer hora da noite — Encarrega-se de enterros de qualquer classe, de 8ª à 1ª classe especial. Eças, etc.



Guilbermina Ferreira da Silva

RUA MARECHAL FLORIANO, 2018 — TEL. 86

NOVA IGUASSU

E. DO RIO



Armazem N. S. da Conceição

Gêneros de 1ª qualidade. Bebidas nacionais e estrangeiras. Carvão, lenha e tocos, por atacado e a varejo. — ENTREGA A DOMICILIO.

SILVA & CABRAL

RUA BERNARDINO MELO, 2107 — TEL. 26 — NOVA IGUASSU

Agencia



G. ARGENTA

Rua Marechal Floriano, 2024

TELEFONE, 6

Nova Iguaassú



Carros,
Caminhões,
Peças legítimas

Serviço Mecânico
Posto de lavagem
e Lubrificação,
Solda elétrica
e a oxigenio

Rua M. Mendonça Lima, 490

Telefone, 223

NOVA IGUASSU

INDICADOR Profissional

Medicos

Dr. Domingos de Barros Ramos — Clínica medica. Doenças do aparelho genito urinário. — Av. Rio Branco, 108, s. 401 (Ed. Martiniell). Tel. 42-9385. Res.: rua Grajaú, 67 — Tel. 38-7935 — Rio.

Dr. Pedro Regina Sobrinho — Médico operador. Partos. — Consultas diárias das 8 às 16 hs. — R. Bernardino Melo, 1763. Tel. 284. — Nova Iguaassú.

Advogados

Dr. Paulo Machado — Advogado — R. Getulio Vargas, 87. Fone: 282. — Nova Iguaassú.

Dr. José Basilio da Silva Junior — Advogado — Escritório: Rua da Quitanda, 50, 1º andar. S. 1. Tel. 43-6648.

Dentistas

Luiz Gonçalves — Cirurgião Dentista — Diariamente das 8 às 18 horas. Rua Bernardino Melo n. 2139. Telefone, 314. Nova Iguaassú.

Dr. Pedro Santiago Coscia — Cirurgião Dentista. Raio X (Edifício Ouvidor). Rua Ouvidor, 169, 8º andar, sala 811. Telefone, 43-6503 — Rio.

Tabellães

Cantorio do 2º Ofício de Notas — João Bittencourt Filho — Oficial do Registro de Títulos e Documentos. Comarca de Duque de Caxias — E. do Rio.

Despachantes

Escritório Técnico Comercial — Santos Netto & Irmão (Contadores e Despachantes). Serviços comerciais em geral. Rua dr. Getulio Vargas, 42. Tel. 208 — Nova Iguaassú.

“ENTRE o escritor brasileiro e o francês, o italiano, o espanhol, o alemão e, mesmo, o português, há um valo cuja profundidade se deve, antecipadamente, examinar. O homem de letras, em qualquer desses países e principalmente na França, tem uma função puramente literária. No Brasil, a sua atuação, além de literária, é social. Na França, tem um apartamento, e vive para si mesmo. Entre nós, tem uma casa, esposa e filhos. Lá, em geral, é o celibatário. Aqui, na regra comum, é o patriarcal. Ao morrer, o francês repousa na sua glória, e deixa vinte obras ricas. Ao fechar os olhos, o brasileiro adormece, com o seu cuidado, e deixa doze filhos pobres, doze cidadãos de amanhã”.

HUMBERTO DE CAMPOS — Critica — 2ª série.

Trabalhos graficos? Na redação deste jornal

Ybiçuy T. de Magalhães — Advogado — Serviços comerciais. Escritas. Transferências Averbações. — Esc. e Res.: rua dr. Getulio Vargas, 165. N. Iguaassú.

Marinho Magalhães — Despachante oficial da Polícia. Trata de todo serviço administrativo desta repartição. Rua dr. Getulio Vargas, 52. Tel. 316 — Nova Iguaassú.

Cid do Couto Pereira — Despachante oficial junto à Recebedoria. Esc.: R. Marechal Floriano, 2029. Tel. 101 — Res.: rua Bernardino Melo, 1595.

REVERSO DA MEDALHA

Gotículas de saliva e mucosidade das fossas nasais e da garganta (perdigotos) contém o germe da gripe. Expelidas pelo nariz e pela boca, podem alcançar pessoas próximas e transmitir-lhes a doença.

Libre-se de contrair a gripe, fugindo dos perdigotos. Mas também evite propagá-la lançando perdigotos sobre os outros. — SNES.

Oficina Mecanica “Paulicéa”

Proprietario: WALTER R. COUTINHO

Serviço de torno, plina, prensa hidraulica, retificação de eixos, reforma de motores a explosão, combustão interna, maquinas a vapor, frigorificas, solda elétrica e oxigenio.

CONFEÇÕES DE FERRAMENTAS E JOGOS

AUTO SOCORRO

Accita chamados para montagem e desmontagem de maquinas.

Operarios especializados sob a direção de mestre geral

Carga de Baterias — Reforma de carros de passeio e carga

Rua Elias da Silva, 339 — Fone 29-8814

ESTAÇÃO DE QUINTINO

MOMKOPATHIA
1858 1946
COELHO BARBOSA
ENCONTRADA EM TODAS AS PHARMACIAS E DROGARIAS DO BRASIL

SEUS LABORATORIOS E FARMACIA: R. CARIOCA, 32 — RIO

Aparelhos sanitarios, brancos e de cores, nacionais e estrangeiros
Materiais eletricos e hidraulicos

Fornecimento e colocação de azulejos, ladrilhos, mosaicos, ceramicas, etc.

J. VIEIRA

Rua Marechal Floriano, 2243-Nova Iguassú-E. do Rio

(Distribuidor exclusivo dos ladrilhos marca "B. R. C.")

O POLIGLOTA- LEONCIO CORREIA

O Tonico Siqueira era um caboclinho azougado, metido a sebo, bastante pernostico e ignorante.

Filho unico de um velho agricultor, que acumulara, pelo trabalho e pela economia, respeitaveis haveres, o Tonico, com a morte dele, se viu senhor, em terras e dinheiro, de consideravel fortuna. E para logo se lhe encasquetou na cachola a idéia duma viagem á Europa. Anunciou-a com estardalhaço pela vizinhança toda, de algumas leguas em redor. E toda caboclada entrou a matutar no caso.

— Que idéia do Tonico! — comentavam. Ele, porém, partiu, e partiu com aparatos e fragor. Quanta chininha

a chorar cheia de saudade pelo guapo rapaz!

Depois de rapida permanencia no Rio de Janeiro, rumou ao Velho Mundo, comodamente instalado em luxuoso transatlantico.

E o quanto ele tornou divertida essa viagem, nem queiram saber!

Desembarcou em Lisboa. E na capital portuguesa ficou seis meses. Durante eles nem o Porto teve curiosidade de conhecer. De volta aos pagos, fez do dia da chegada á fazenda um acontecimento memoravel.

Um mundão de gente a querer abraçá-lo, a querer ouvi-lo. Ao jantar, que foi lauto e bem regado, só ele falava. E como encheu de assom-

bro a caipirada ingenua!

— Vocês nem podem imaginar as belezas daquelas terras! Paris, Londres, Berlim, Viena... E' da gente ficá louco, meus amigo! Mas o mió, p'ra mim, fui em Roma. Fiquem sabendo que fui a Roma, e que vi o Papa. Arceanei uma odiença especia' pru influencia dum amigo de importancia. O Santo Padre me arrecebeu com uma saudação em taliano. Arrespondi no mesmo tom. Virou p'ro francês, p'ro inglês, p'ro alemão, como querendo-me experimentar, e eu sempre arrespondendo na hora. Conde o Papa se lembrô de entrá no latim, deu no meu chão. Nós estava falando, palavra puxa pa-

lavra, sobre o Brasi, quando o véio espirrou... Ah! Ai eu encabulei... E sabem p'ra mode o que? Pruquê não havia modo de me alembra' como era Dominus tecum em latim...

FADIGA E INFEÇÕES

O trabalho em demasia e os exercicios fisicos exagerados conduzem á fadiga que, por sua vez, favorece o ataque das doencas infecciosas. Na prevençao dessas doencas, cumpre evitar tais excessos. Evite os exageros que possam expor o organismo ás consequencias da fadiga. — SNES.

Tarbalhos gráficos? Na redação deste jornal

Dr. Antonio Ciani

ADVOGADO

Rua Marechal Floriano, 2039

Tel. 226 — Nova Iguassú

Rua Quitanda, 19 — Tel. 22.4693

Rio de Janeiro

VIVER sem fazer nada é sinal, não da superioridade de fortuna, mas da inferioridade de capacidade e de educação. — Mme. GUIZOT.

Oficina Mecânica Iguassú

Conserto e reforma geral de automóveis e caminhões. — Solda-se a oxigênio. — Adaptação de freios hidraulicos a qualquer tipo de carro.

DUCCINI & FRANCO

R. Marechal Floriano, 2376—NOVA IGUAUSSÚ—E. do Rio

Ginásio Leopoldo

Um estabelecimento de ensino oficializado que dignifica
o Município de Nova Iguassú

Mantém os cursos Ginásial, Comercial basico,
Técnico de Contabilidade, de Admissão e
Primário, além do Jardim de Infancia

Está em pleno funcionamento, este ano, o Curso de Dactilografia, diurno e noturno

Rua Marechal Floriano, 1074 - Tel. 29 - Nova Iguassú

PECAS Ford LEGITIMAS
Carros, Caminhões, Peças Legitimas
Serviço Mecânico
Posto de Lavagem e Lubrificação,
Solda elétrica e a oxigênio
M. Mendonça Lima, 490
Telefone, 223
NOVA IGUAUSSU
DA MEDALHA
e muco- mitr-lhes a doçoa.
e da Livre-se de contrair a gripe,
) contém o fugindo dos perigosos. Mas
pellidas pelo também evite, propaga a
podem al- çando perigosos sobre os
mas e trans- tros. — SNES.
na Mecânica
aulicéa"
io: WALTER R. COUTINHO
torno, pluma, prensa hidraulica,
de eixos, reforma de motores a
obustão interna, moquinas a vapor,
as, solda elétrica e oxigênio.
ES DE FERRAMENTAS E JOGOS
UTO SOCORRO
ados para montagem e desmontagem
de maquinas.
cializadas sob a direção do mesmo geral
— Reforma de carros de passeio e carga
a Silva, 339 — Fone 29.8814
AÇÃO DE QUINTINO
OPATINA
1945
O BARBOSA
ENTRADA EM TODAS AS
SE DROGARIAS DO BRASIL
RIOS E FARMACIA: R. CARIOCA, 32-910

CURSO IGUASSU' - Um educandário que se firma dia a dia, por sua criteriosa diretriz, no conceito da sociedade iguassuana



O tiro ao alvo

O tiro ao alvo é um esporte útil e salutar. Exigindo mais o aprimoramento dos sentidos humanos que o desperdício de energia em larga escala, como acontece em outros esportes, apresenta a vantagem de exercitar a coordenação dos movimentos do subconsciente do atirador. A ação do tiro exige serenidade, visão e raciocínio rápido, daí a utilidade. Infelizmente essa prática é pouco cultivada entre nós, pela exiguidade de centros apropriados e por falta quase absoluta de incentivo, o que não acontece em outros países, que vêem no tiro uma necessidade imperiosa. Mas não devia ser assim, uma vez que o tiro ao alvo é um exercício muito chegado aos Interesses do País. Por meio dessa modalidade de esporte pode manter-se uma reserva treinada e numerosa, pronta a empunhar armas, se preciso for, em defesa da nossa terra.

As perspectivas são animadoras, apesar de ser pequeno ainda o número de adeptos do tiro em face dos esportistas.

A Confederação Brasileira de Caça e Tiro, órgão máximo do esporte em questão, que tem na figura ilustre de seu presidente, cel. Américo Braga, um exemplo vivo de força de vontade e compreensão do sentido esportivo e utilitário do tiro, vem patrocinando vários torneios dessa natureza, organizados pelas entidades a ela filiadas.

Há dias nos certificamos de que a questão está sendo encarada seriamente pelos clubes e, principalmente, pela Confederação, quando da realização de uma prova com Fuzil de Guerra a 150 metros, 30 tiros, para estreantes. O Estande de Tiro "General Eurico Gaspar Dutra" viveu um dia alegre e grandioso para o esporte, com a realização da prova organizada pelo Clube de Tiro Guanabara, que contou também com a presença do Anhangá Caça e Tiro e do Clube dos Caçadores do Distrito Federal.

O Clube dos Caçadores obteve expressiva vitória, colocando-se em seu atirador em 1º lugar e vencendo na classificação por equipes. O valor da vitória residiu na reconhecida eficiência dos adversários e demonstrou que os caçadores estão realmente interessados no tiro ao alvo, pois sendo recente a introdução dessa prática no Clube cedo começaram a colher os louros.

Para difusão do tiro é necessário que outros sigam o exemplo do Clube dos Caçadores, criando os respectivos departamentos e fazendo preconceito dessa atividade.

A FUTURISTA

AVISO

Ayres Roço, cabeleireiro, comunica às suas distintas clientes que a entrada para a seção de senhoras é agora completamente independente da de homens.

R. Marechal Floriano, 2015-Tel. 173-NOVA IGUASSU'-E. do Rio

CASA DAS BICICLETAS

Maurilio & Matias

Consertam-se, Alugam-se e Vendem-se bicicletas e seus acessórios.

Solda-se a oxigenio e a solda comum

Pinta-se a pistola

Consertam-se revólveres e armas de caça Nickelagens e Cromagens

Rua cel. Francisco Soares (Proximo à Casa Adriano) TELEFONE, 186 NOVA IGUASSU'



Padaria e Confeitaria SANTO ANTONIO

Completo sortimento de tudo que concerne à Padaria, Confeitaria e Botequim.

M. GONÇALVES

Rua Marechal Floriano, 2254 TELEFONE, 31 NOVA IGUASSU' E. DO RIO

Humorismo

Uma freguesa nova entra em uma casa de aves e pergunta:

— Quantos frangos tem hoje?

— Uns seis, Madame.

— Velhos ou novos?

— Alguns são novinhos e outros... um tanto velhos.

— Muito bem. Dou pensão para fora; traga-me, pois, três dos mais duros.

Radiante com o pedido fora do comum, o negociante se apressa em apanhar os frangos.

— Estes são os mais velhos.

E a freguesa imperturbável, deitando a mão sobre

Vida conjugal

— Como te dás com a nova vida de casado?

— Antes de me casar eu falava e a minha noiva escutava. Quando casei ela passou a falar e eu a escutar. Atualmente falamos os dois e os vizinhos escutam.

Compram-se

prateleiras, guarda-roupas e camas patentes usadas. Vende-se grande mesa para desocupar lugar. R. Paulo de Frontin, 60 — Nesta.

os três outros, responde:

— Levo então estes três aqui.

— !!!

INDICADOR COMERCIAL

Farmacia

Farmacia e Drogeria Central— Rua Marechal Floriano, 2194. Tel. 16 — Nova Iguaçu. Depósito dos Produtos Seabrina e Victory. Farmacêutico A. P. Guimarães Victory.

Casas Funerarias

Casa São Sebastião— Caixões e cordões — Osvaldo J. dos Santos. Av. Nilo Peçanha, 39. Tel. 283 — Nova Iguaçu.

Casa Santo Antonio — Serviço Funerário — Guilhermina Ferrelira da Silva. Rua Marechal Floriano, 2018. Tel. 86 — Nova Iguaçu.

Diversos

Saber é poder — Aprenda inglês — Preços módicos. — Dirija-se a Mr. Dettling, Rua Floresta Miranda, 222 — Nova Iguaçu.

Delfim Pereira Montenegro — Construtor. Av. Santos Dumont, 626 — Telefone, 69 — Nova Iguaçu.

S. M. Torraca — Copias e papéis heliográficos. R. Uruguaiana, 112-1º and. Fones: 23-4968, 23-2663 e 43-8826.

Fotografia Iguaçu — Lauro de Oliveira. Chamados a domicilio. Telefone, 146 — Nova Iguaçu.

Mendioca e alpin — Compre-se qualquer quantidade, à rua S. Sebastião, 1695 (fundos) — Belford Roxo — Estado do Rio.

Farmácia São Sebastião

DE

Alvaro Noronha da Costa

Completo sortimento de produtos químicos e farmacêuticos Seção de perfumaria e Homeopatia.

Rua General Mena Barreto, 198

NILOPOLIS E. DO RIO

Ginásio Profissional de Nilópolis

RUA TEREZINHA, 41-53

Registrado de acordo com as leis em vigor.

Dê a seu filho uma sólida educação física, moral, religiosa, intelectual e cívica, matriculando-o no GINÁSIO PROFISSIONAL DE NILOPOLIS.

Professores registrados. — Semi-Internato e Externato. Peçam prospectos

BANCO DO BRASIL S. A.

O MAIOR ESTABELECIMENTO DE CRÉDITO DO PAÍS

Filial de Nova Iguaçu -- Estado do Rio: Praça 14 de Dezembro, 98

Telefs.: 4 (Contadoria) e 25 (Gerência) - End. Tel.: "Satélite" - Caixa do Correio, 3

Condições para as contas de depósitos

Com juros — (sem limite)	2 % a.a. (retiradas livres)
Populares — (limite de Cr\$ 50.000,00)	4 % a.a. (" ")
Limitados — (limite de Cr\$ 100.000,00)	3 % a.a. (" ")
Prazo Fixo — de 6 meses	4 % a.a.
— de 12 meses	5 % a.a.

PRAZO FIXO COM RENDA MENSAL

— de 6 meses	3, 1/2 % a.a.
— de 12 meses	4, 1/2 % a.a.

NOTA — Nesta conta, o depositante retira a renda, mensalmente, por meio de cheques.

LETRAS A PRÊMIO (sujeitas a selo proporcional)

— de 6 meses	4 % a.a.
— de 12 meses	5 % a.a.

DE AVISO — Para retiradas (de quaisquer quantias) mediante aviso prévio:

— de 30 dias	3, 1/2 % a.a.
— de 60 dias	4 % a.a.
— de 90 dias	4, 1/2 % a.a.

Faz, nas melhores condições, tôdas as operações bancárias

COBRANÇAS — TRANSFERÊNCIAS DE FUNDOS.

DESCONTOS de letras, saques e cheques sobre esta ou quaisquer outras praças

EMPRÉSTIMOS em contas correntes com caução de duplicatas.

EMPRÉSTIMOS EM LETRAS HIPOTECÁRIAS.

CRÉDITO AGRÍCOLA a longo prazo, sob a garantia exclusiva da truta

CRÉDITO PECUÁRIO a longo prazo para custeio de criação, aquisição de gado para engorda, recriação, etc.

CRÉDITO INDUSTRIAL para a compra de matérias primas e retórnas, aperfeiçoamento e aquisição de maquinário

São atendidos, com a maior presteza, todos os pedidos de informações e esclarecimentos sobre quaisquer operações da Carteira de Crédito Agrícola e Industrial, que se acha em pleno funcionamento.

Agências em tôdas as capitais e principais cidades do Brasil

Correspondentes nas demais e em todos os países do mundo

Comp COP
Av. Rio Branco
Fone:
RIO DE

A AME
A ametista é uma pedra preciosa de cor roxa. Seu nome provém do grego e significa: Não embriago. Os antigos atribuíam a esta pedra a virtude de evitar a embriaguez.
Lê-se em Ménage: "Du Bartas e Belleau disse-ram ametista, e muitas outras pessoas o dizem ainda hoje. Contudo, a parte melhor e mais sã dos escritores diz am-"

A MAIOR CASA EM VESTUÁRIO LARGO SÃO FRANCISCO FONES: 23-6367 e

Papelaria A TIPOGRAFIA Execução perfeita em trabalhos de todas as qualidades de escritórios. — Artigos A. COUTINHO Rua da Afandega, (Esquina da rua dos Anjos) Tel. 43-6588 — Rio de Janeiro

Nova lei de consumo de consumo A Papelaria São Paulo estão à venda as listas 23, 25, 26, 27, 28, 29 e 30. RECEITA PEDIDOS DE INFORMAÇÕES Rua da Conceição, 145 TELEFONE: 23-6367 e

Companhia COPEBA

Av. Rio Branco, 128 - 13º andar

Fone: 42-5233
RIO DE JANEIRO

Vende:

(De sua propriedade)

A vista e a prestações os mais lindos terrenos nesta cidade, situados á

RUA BARROS JUNIOR, 589
(Antiga chacara do Tellez)

A AMETISTA

A ametista é uma pedra preciosa de cor roxa. Seu nome provém do grego e significa: Não embriago. Os antigos atribuíam a esta pedra a virtude de evitar a embriaguez.

Lê-se em Ménage: "Du Bartas e Belleau disseram ametista, e muitas outras pessoas o dizem ainda hoje. Contudo, a parte melhor e mais sã dos escritores diz ama-

tista, do italiano e do espanhol amatista; ha mais de duzentos anos que se diz assim:

"Corada como uma amatista". (Villon). Não se fala de outro modo na côrte".

Hoje, todos dizem ametista e não amatista.

O anel pastoral dos bispos é ornado com uma ametista, o que faz dar a esta, também, o nome de Pedra de Bispo.

NEGOCIO DA CHINA

Uma mesma doença tem caráter violento no homem — a varíola — e evolução sem gravidade na espécie bovina, — a vacína. Providencialmente, se transmitida á espécie humana, a vacína conserva sua benignidade e impede o ataque da va-

riola. Quando nos vacinamos, em troca do insignificante incomodo das vacinas que "pegam", adquirimos o imenso privilegio de não ter varíola e alastrim.

Vacine-se contra a varíola e o alastrim. — SNES.

Dr. Pedro Santiago Coscia

CIRURGIÃO-DENTISTA

Cirurgia — Protese — Ortodontia — Raio X

Raio X com interpretação para os srs. medicos na pesquisa da infecção local. Para os srs. dentistas que não disponham de aparelho radiográfico, mantemos um serviço especializado.

Edifício Ouvidor - Rua do Ouvidor, 169 - 8º andar - sala 811
Tel. 43-6503 - RIO DIARIAMENTE

A NATUREZA É JUSTA...

Implicado na conjuração mineira, foi o poeta Alvarenga Peixoto lançado no carcere da fortaleza da ilha das Cobras e transferido, depois, para a cadeia da cidade, onde ouviu ler a sua sentença de morte. Dizem que tal leitura lhe causou impressão tão profunda que numa noite seus cabelos embranqueceram. Ao entrar na

sua cela, no dia seguinte, disse-lhe o carcereiro:

— Oh! como envelheceste da noite para o dia!

— A natureza é justa — respondeu o poeta; eu devia morrer velho, mas como os homens condenaram-me a ainda moço, apressou-se a morte em envelhecer me.



Seção especializada em roupas para montaria, para ambos os sexos e todas as idades

Uniformes e enxovais para todos os colégios

A MAIOR CASA EM VESTUARIOS PARA CRIANÇAS
LARGO SÃO FRANCISCO, 38-40
FONES: 23-6367 e 23-6390

Grande Fabrica de Ferro Esmaltado

Placas para automoveis, placas de metal gravadas, placas de folhas de ferro estampado, placas fundidas em metal, bronze, aluminio e de ferro esmaltado, placas de ruas, numerações de predios, ambulantes, bicicletas, placas para firmas comerciais, medicos, advogados, dentistas, etc.

A. JULIO ALVES

Fornecedor de Repartições Publicas

LOJA: AV. TOMÉ DE SOUZA, 185
Fones: 43-0589 e 43-6956

FABRICA: Rua dos Cajueiros, 87
Tel. 43-1806 — End. Telegr. "Email"
RIO DE JANEIRO

Loteamento, Plantas, Cadastro Imobiliario, Levantamentos e Memorial

Para venda de terrenos a prestações
De acordo com os Decretos-Lei 58, de 10 de Dezembro de 1937 e 3.079, de 15 de Setembro de 1938.

Joaquim B. Linhares
Rua Miguel Couto, 37 — 1º andar
TEL. 23-3582 — RIO

Papelaria America

TIPOGRAFIA

Execução perfeita em trabalhos gráficos. Papeis de todas as qualidades. — Objetos de escritorios. — Artigos colegiais.

A. COUTINHO & CIA.

Rua da Alfandega, 158 e 160
(Esquina da rua dos Andradas)
Tel. 43-6588 — Rio de Janeiro

A Perola da China

Rua Uruguaiana, 130

TELEFONE, 23-4937

Chá, cêra e mistura para passaros

DEPOSITO: Mate Perola, Tapioca
Perola, Creme Milho Perola, Fecula
Batata Perola

Companhia Materiais de Construção

Fabrica em MESQUITA — E. F. C. B.
Fone MESQUITA, 2 — Estado do Rio de Janeiro
MARCA REGISTRADA:

LUDOLF & LUDOLF

Fabricação de telhas planas, telhas de cumieira, ventiladoras, lageões e lagetas.

Escritório: Avenida Graça Aranha, 226
3º andar-salas 301-303—Fone, 22-4933

End. Tel.: MANILHA — Rio — Cod. Ribeiro
RIO DE JANEIRO

Nova lei do imposto de consumo

A Papelaria Santa Cecilia comunica aos Industriais que estão á venda os livros modelos ns. 15, 16, 17, 18, 20, 21, 23, 24, 25, 35, 36, 38, 39 e 41.

ACEITA PEDIDOS DO INTERIOR

Rua da Conceição, 145 — RIO
TELEFONE, 43-0515

COPRES

"FICHET"

Representantes e vendedores exclusivos:

G. A. SANTOS & CIA.
Rua do Rosario, 146 — Rio de Janeiro

Oficina Eletro-Mecânica

ENROLAMENTO DE MOTORES E INSTALAÇÃO DE ALTA TENSÃO.

TORNEIRO MECANICO

Alberico de Sá Bittencourt

Rua 13 de Maio, 23 — NOVA IGUAÇU — Est. do Rio

Salomão

JUANA DE IBARBOUROU

El-Rei! El-Rei!
O clamor sai da boca da multidão, cresce como uma maré e, qual onda incessantemente renovada, vai se desfazendo a meus pés, em todo o caminho, como a espuma por sobre o mar. Sou Salomão, a justiça, a sabedoria, o juiz e o sacerdote. Atrás da barba cheia está a boca que em toda a história das Escrituras soube beijar melhor.
A poesia e o amor encheram o fundo de minha vida, formam a verdade de mim mesmo e têm em mim mais raízes do que a sabedoria e a lei. O sorriso de minha esposa preferida, esta filha de Faraó, que é flexível, polida e morena como um talo de palmeira, faz de mim um mancebo sem mais ciência do que a de embriagar-se com a dita de possuí-la.

El-Rei! El-Rei!

De rosto sobre a terra, em sinal de submissão, meu povo me sauda, à minha passagem para o templo. E entre o bosque de lanças dos soldados da minha guarda, entre os estandartes rutilantes e os grandes abanos de plumas de pavões reais — selva azul e deslumbrante, movendo-se ao redor da minha liteira — entre a adoração, a pompa, os clamores e o ruído das armas, só vejo, debuxando-se no ar seco, um rosto fino e perfeito, uma bre-

ve silhueta da amada; a da esposa dos meus cantares, que me dará a Eternidade. E quando me prosto em face do altar, para agradecer ao Senhor imensos dons, não acodem à minha boca palavras de gratidão por toda a grandeza terrena, que me deu, mas só sei murmurar esta litania tremula:

— Senhor, graças por ela!

E Jeová ha de sorrir em seu trono de nuvens resplandescentes.

Casa Laura

OFICINA DE RADIOS

R. Bernardino Melo, 1985

Telefone : 264

Reparação, montagem, troca de móveis e modificação para radlos.

Laura Moreira

Todo o nosso material é de primeira qualidade — Seção de vendas e trocas — Todo serviço garantido por escrito.

Nova Iguaçu

E. DO RIO - E. F. C. B.



Irmãos Bittencourt LTDA.

Fabricas de
Balas Notavel
Vinhos de laranja e Vinagre
Bebidas de todas as qualidades

ALGOOL E AGUARDENTE
POR ATACADO

Nova Iguaçu
ESTADO DO RIO
Telefone, 105

Agencia Chevrolet - Iguassú



Concessionária dos produtos da General Motors do Brasil

PEÇAS E ACESSÓRIOS EM GERAL

Pneus e Camaras de tôdas as marcas

PRODUTOS MOBILIOIL



Oficina mecânica a cargo de oficiais competentes

AGORA: Seção de refrigeração com técnicos comprovados

João R. Cardozo & Filhos

Representantes da Anglo Mexican Company Ltda.

Rua 13 de Março, 48 - Tel. 672 - Nova Iguaçu - E. do Rio

MÃOS POLUIDAS

As secreções do nariz, garganta e boca, projetadas pelo falar, tossir ou espirrar, podem poluir objetos, puxadores, corrimãos, etc. Ainda úmidas e frescas, tais secreções podem passar a mãos que entrem em contacto com esses objetos, e assim levadas aos olhos, nariz e boca contaminar esses órgãos e transmitir a gripe.

Livre-se do germe da gripe lavando as mãos frequentemente, com água e sabão. — SNES.

QUE NOME...

Baluquitério...
Quantos conhecem esse nome? Quantos se lembram dele?

Na verdade, é mais difícil lembrá-lo do que, mesmo, tê-lo conhecido... Pois, digamos logo de quem se trata; façamos a apresentação.

O baluquitério é o maior mamífero que apareceu no mundo, conforme assalha a ciência. Foi, ha pouco tempo, exatamente reconstituído num dos grandes museus de Historia Natural.

O tremendíssimo animal povoava o continente americano; pertence á época pré-glacial. O baluquitério, aliás, era mais horroroso do que o proprio nome; basta acentuar-se que, para alcançar a sua altura, seria necessaria a superposição de quatro homens! O seu comprimento chegava a dez metros. Se o monstro vi-

vesse hoje, e fosse todo de plumas, forneceria largo material para os caprichos da moda... E muita gente havia de julgar encantador o nome de baluquitério...

René Granado

Despachante Municipal

ESCRITORIO :

R. dr. Getulio Vargas, 111
Sala 101 - 1º andar

Encarrega-se de levantar e organizar escritas, contratos e distratos comerciais, documentos de compra e venda, transferências de firma e local, pagamentos de licenças e impostos Municipal, Estadual e Federal. Declarações do imposto sobre a renda, habite-se, Registro de livros de empregados no Ministerio do Trabalho.

Dr. Paulo Machado

ADVOGADO

Rua dr. Getulio Vargas, 87 - Tel. 282

Nova Iguaçu - E. do Rio

LUIZ GONÇALVES



CIRURGIÃO-DENTISTA

Diariamente das 8 ás 18 horas

Rua Bernardino Melo, 2139 - Tel. 314

NOVA IGUAÇU E. DO RIO

Escrituras e Procurações

Cartorio do 4º Oficio

Tabelião : ABELARDO PINTO

Rua dr. Getulio Vargas, 67 - Tel. 130

NOVA IGUAÇU E. DO RIO

Dr. Antonio de Luca

MEDICO

Consultas diarias das 8 ás 11 da manhã

Consultorio: R. Marechal Floriano, 2222 - Sob.

Residencia: Rua Alfredo Soares, 163

Telefone, 88 - Nova Iguaçu - E. do Rio

Dr. Pedro Regina Sobrinho

Chefe da Cirurgia do Hospital de Iguaçu

Cirurgia Geral e Infantil - Partos - Moléstias das Senhoras
CHAMADOS A QUALQUER HORA

Consultas das 8 ás 16 horas

Consultorio e Residencia: RUA BERNARDINO MELO, 1763

TELEFONE : 234 NOVA IGUAÇU

CASA ARTHUR

Louças, ferragens, tintas, oleos, pincéis, brochas, lixas, manilhas, arame farpado. — Artigos para presentes. — Artigos de electricidade. — Lampadas, fogões, vasos sanitarios, etc.

Materiais para construções, madeiras, cimento, etc.

ARTHUR SILVA

Rua Cachoeira, 17 - Telefone P 33 - MESQUITA - E. do Rio

Pas
Nas espinhas

VELHI
EGOIO

Ha criaturas que, ao envelhecer, se tornam insensíveis. Seu coração se endurece, se petrifica com a idade. As alegrias por elas passam como os sofrimentos: tudo lhes é indiferente. Comem, bebem, dormem, respiram... Um egoismo tenaz prende-as á vida, porém nem sequer podem dizer que vivem.
Porém há outras nas quais, dentro do corpo usado, conserva-se o jovem

Escrituras e Procurações
Cartorio do
Tabelião : DR.
Rodolpho Quaresma
Edifício do Forum -
NOVA IGUAÇU

Diogenes Dirce
DESPACHANTE
Encarrega-se de todos os serviços Publicos, Cartorio
ESCRITORIO E RE
Rua Getulio Vargas,
NOVA IGUAÇU

Farmacia Sto
Neste bem encontra-se todo de drogas, farmaceuticas, cosméticos e Estrangeiros que receitas e modicidade n
J. CASTRO &
Praça 14 de Dezembro, 32 - Tel. 12-NOVA

Escritorio Técnico
Consultoria, Organizações, Revistas, Registro de Firmas, Contratos de Compra e Venda, Licenças e Importação em Geral, Transferências de firma e local, Compras e vendas de quaisquer valores pelo tabelião e caso comercial.

Santos Netto &
Escritorio - despachante -
Tel. 208 - Nova Iguaçu

Pasta Seabrina - LIMPA, CLAREIA E EMBELEZA A CUTIS

Nas espinhas, cravos e sardas, a Pasta Seabrina é de um efeito inigualável.

VELHICE E EGOISMO

Ha criaturas que, ao envelhecer, se tornam insensíveis. Seu coração se endurece, se petrifica com a idade. As alegrias por elas passam como os sofrimentos: tudo lhes é indiferente. Comem, bebem, dormem, respiram... Um egoismo tenaz prende-as á vida, porém nem sequer podem dizer que vivem.

Porém há outras nas quais, dentro do corpo usado, conserva-se jovem

o coração e tôda a dôr é uma punhalada na ferida sempre aberta, que nos fez a Vida e, por detrás da mascara imutável da velhice, sentimos a dôr espantosa, a que não se exaia por meio de gemidos nem se desafoga com lagrimas, porém nos devora até o fundo da alma, como um cancer incurável.

André Lichtenberger

NOTULAS

Os indios foram de muito valor na defesa do Brasil e na penetração dos sertões.

A Bandeira é o distintivo mais perfeito da Patria. — Rocha Pombo.

A arvore mais alta e mais entroncada do Brasil é o jequitibá, que pode crescer mais de trinta metros.

A Patria não é a raça, não é o meio, não é o conjunto dos aparelhos economicos e politicos: é o idio-

ma criado ou herdado pelo povo. — Olavo Bilac.

As mais importantes estancias de aguas minerais do País estão em Minas Gerais. Centros de cura e de turismo.

Não incluindo o contrabando, da descoberta até 1822, a produção de ouro do Brasil alcançou 615.000 quilos.

A maior das aves do Continente americano é a ema, também conhecida, no Brasil, pelo nome de nhandú.

Frases de Coolidge

O presidente Coolidge, dos Estados Unidos, era considerado o homem de menos palavras em todo o mundo. Nunca falava; ouvia sempre. E raramente escrevia. Em todo caso, um amigo de infancia recolheu dele alguns curtos pensamentos, cuja publicação alcançou enorme exito. Eis algumas amostras:

Os selvagens não trabalham.

O espirito de partido deve parar na fronteira —

alí começar o patriotismo.

O homem não faz as leis; descobre-as.

O mais importante não é saber onde estamos, é saber aonde vamos.

Quando a ciencia é mal empregada, a civilização suicida-se.

Nossa organização industrial cairá se não for humanizada.

Café, alcool e fome

O café e o álcool fazem desaparecer, durante algum tempo, a sensação de fome, mas não evitam as más consequencias da privação do alimento: a falta de apetite, prisão de ventre, perda de peso e diminuição de resistencia ás doenças.

Procure alimentar-se convenientemente, evitando o álcool e o excesso de café, principalmente antes das refeições.

SNES

Escritoras e Procurações

Cartorio do 1º. Oficio

Tabelião: DR. EGAS MONIZ

Rodolpho Quaresma de Oliveira

Edifício do Forum — Telefone, 268

NOVA IGUAÇU — E. DO RIO

Farmacia Central



Ramos & Cia. Ltda.

Manipulação escrupulosa. — Preços Modicos. — Artigos de Perfumaria.

Atende-se dia e noite. — Medicos a toda hora

Av. Mirandela, 42 — NILOPOLIS — Estado do Rio

Cartório

Fortuna

Registro Civil da 2ª Circunscrição. — Nascimentos, Casamentos e Obitos.

Provisoriamente á PRAÇA 14 DE DEZEMBRO, 110-sobrado NOVA IGUAÇU

Diogenes Dirceu Palmeira

DESPACHANTE OFICIAL

Encarrega-se de todos os serviços nas Repartições Publicas, Cartorios, etc.

ESCRITORIO E RESIDENCIA:

Rua Getulio Vargas, 97 — Tel. 241

NOVA IGUAÇU — E. DO RIO

Farmacia Sto. Antonio



Neste bem montado estabelecimento encontra-se sempre grande sortimento de drogas, produtos quimicos e farmaceuticos. Preparações Nacionais e Estrangeiras. Aviam-se quaisquer receitas com prontidão, assello e modicidade nos preços.

J. CASTRO & CHAGAS

Praça 14 de Dezembro, 52-Tel. 12-NOVA IGUAÇU-E. do Rio

Casa Santo Antonio

Calçados e Chapéus e Artigos de Esportes PREÇOS MODICOS



Abilio Alves & Mendes

Rua Marechal Floriano, 2032 — Tel. 125 NOVA IGUAÇU — ESTADO DO RIO

AÇOUGUE CENTRAL

O preferido pela freguesia iguaçuana, que é sempre bem servida.



JOÃO MANOEL DOS SANTOS

R. Marechal Floriano, 2014-Tel. 60-NOVA IGUAÇU-E. do Rio

Distilaria Iberia

DE

Custodio José da Silva

Aguardente em grosso. Grandes marcas de bebidas: Cana Ouro, Diamantina, Cognac de Alcatrão, Cruzmaltina, Xaropes em geral e outros produtos.

Tomem só os produtos da DISTILARIA IBÉRIA

Av. Nilo Peçanha, 210 — Telefone, 299

End. Tel.: IBÉRIA

NOVA IGUAÇU — E. DO RIO

Escritorio Técnico Comercial

Contabilidade, Organizações, Revisões, Exames Periciais, Registro de Firmas, Contratos, Distratos, Documentos de Compra e Venda, Pagamentos de Licenças e Impostos em Geral, Transferencias de firma e local. Compra e venda de Imóveis e casas comerciais.

Na parte da contabilidade atendemos organizações de quaisquer escritas, pelo habil corpo de contadores de que dispomos.

Santos Netto & Irmão

CONTADORES — DESPACHANTES — CORRETORES

Escritorio: Rua dr. Getulio Vargas, 42

Tel. 208 — Nova Iguaçu — E. do Rio

Serraria Nova Iguaçu

ALBERTO COCOZZA S. A.

Rua Bernardino Melo, 1847 — Tel. 44 — NOVA IGUAÇU — E. do Rio

(EM FRENTE Á ESTAÇÃO DA E. F. C. B.)

Madeiras e materiais para construção. Louça sanitaria. Manilhas, Cal, Cimento, Ferragens, Tintas

Fabricantes de carroserie para caminhões — Construção garantida e resistencia maxima.

Fabrica de Caixas de Pinho — de qualquer tipo e para qualquer fim

Carpintaria em geral — execução rapida e garantida

Distribuidores do ferro das maiores usinas nacionais

e do afamado cimento MAUÁ

Preços sem competidores — Entregas rapidas e a domicilio

A MAIOR CASA DO RAMO — Edificio proprio

et - Iguassú

General Motors do Brasil
OS EM GERAL
PRODUTOS MOBILON



ciais competentes
técnicos comprovados

zo & Filhos
n Company Ltda.

Nova Iguaçu - E. do Rio

UE NOME...

quitório...
os contem esse
Quantos se lem
?
idade, é mais di
brá-lo do que,
tê-lo conhecido...
ligamos logo de
e trabi; façamos
entação.

aliquitório é o
amifero que apa
mo mundo, confor
olha a ciencia.
pouco tempo,
ente reconstruido
es grandes museus
ria Natural.

medidissimo an
voava o continen
riano; pertence
o pré-glacial. O
rio, aliás, era
oroso do que
rio nome; basta
se que, para al
sua altura, se
essaria a super
de quatro ho
O seu compri
chegava a dez
Se o monstro vi

Pedro Regina Sobrinho
Chefe da Cirurgia do Hospital de Iguassú
General e Infantil - Paraisópolis - Maternidade de Santos
A M. ADOS A QUALQUER HORA
Consultas das 8 às 16 horas
NOVA IGUAÇU

rio e Residencia: RUA BERNARDINO MELO, 114
NE: 234
ASA ARTHUR
de ferragens, tintas, oleos, etc. etc. etc. etc.
para, arame lampado. — Artigos para procelos.
vagas de electricidade. — Lampadas, ligas,
materiais para construções, maderas, cimento, etc.

ARTHUR SILVA
Rua, 17 - Telefone: P. S. J. - MESQUITA - E. do Rio

OS JUDEUS E O PREMIO NOBEL

UM homem ilustre, que viveu e morreu cheio de rendas, foi Alfred Nobel. Este sueco, engenheiro e industrial, inventou e aperfeiçoou processos modernos do emprego da dinamite, pelo que tornou a guerra o maior de todos os flagelos da humanidade.

Ganhou milhões e chegou a ser um dos indivíduos mais ricos de seu tempo. Criou-se logo a lenda de que ele, torturado pelo remorso de assim ter contribuído para aumentar os padecimentos dos povos, resolvera, sem herdeiros forçados, instituir uma láurea anual e internacional, em dinheiro, fruto das rendas de sua fortuna acumulada, para aqueles que mais se distinguiram nos trabalhos em favor da confraternização universal. Foi o que denominou o "Prêmio da Paz".

Mas Nobel tinha uma extraordinária capacidade imaginativa. Para não ficar só nos domínios do pacifismo, organizou outras dadas nas mesmas condições: o da Medicina, o da Química, o da Física e o da Literatura ou do Idealismo.

Nobel foi muito infeliz nos seus amores. Parece que se quis casar com uma filha de Krupp, o poderoso fabricante de material bélico alemão. Outra lenda surgiu em torno dessa fraqueza sentimental. Propalou-se que os seus donativos resultaram dos desgostos imensos de não realizar o sonho desse matrimônio, desgostos que lhe perturbaram os raciocínios no fim da existência, conduzindo-o, não só à misantropia, mas a uma desconcertante filantropia.

De qualquer sorte, o fato é que ele deu um destino nobre e generoso à sua enorme riqueza. Pode-se guardar, quanto às iniciativas, algumas restrições. Os Prêmios Nobel têm-se caracterizado mais por uma espécie de exaltação racial. Assim, os nórdicos são muito mais contemplados do que os expoentes intelectuais e científicos de outras regiões. Não se contesta. Sem embargo, a beleza de suas distribuições anuais preocupa e enche as nações cultas e civilizadas de curiosidade e emoção.

Até hoje, dezenove judeus já receberam os Prêmios Nobel. O da Paz — não esquecer que o anseio de transformar as espadas em arados foi uma das visões do profeta Isaías — tocou sucessivamente a Karl Usher, jurista consulto holandês, e a Alfred H. Fried. O da Física deu-se a Meikelson, a Lipman, a Einstein, a Niels H. Bohr, a James Franck e a Gustavo Hertz. Os estudos e as pesquisas de Meikelson contribuíram decisivamente para a concepção de Einstein sobre a Teoria da Relatividade. Einstein elevou a Física dos limites estreitos deixados por Euclides, Copernico e Newton, retornando-a ao maravilhoso, através da Matemática Pura. Além disso, Einstein e Meikelson revolucionaram os conhecimentos da Ótica. Bohr e Franck aprofundaram os estudos a respeito do átomo e da unidade atômica. Hertz, descendente de outro judeu — Heinrich Hertz, que descobriu as ondas que tomaram o qualificativo de seu sobrenome, dedicou-se superiormente às investigações e concepções dos elétrons. O Prêmio da Química já foi dado a Adolph von Berlim Bayer, a Otto Valach e Richard Wiltster e a Fritz R. H. He. O da Medicina tem sido entregue a Paul Ehrlich, a Metchnikoff, a Robert Barani, a Otto Meyrhioff, a Karl Landsteiner, a Otto Warburg e a Otto Levy. O do Idealismo, ou o da Literatura propriamente dita, coube a Paul Heize e a Henri Bergson. Heud estava indicado para receber o prêmio da Medicina, quando sobre veio a guerra, cessando-se temporariamente as distribuições.

Desconfiar demais...

Nos últimos dias da primeira Guerra Mundial, um oficial americano em reconhecimento na zona de guerra encontrou-se casualmente com um rapaz de aparência distinta, trazendo o uniforme britânico de soldado raso.

Julgando tratar-se de um inimigo disfarçado, perguntou-lhe abruptamente:

— Quem é você?
— O Príncipe de Gales — respondeu o rapaz com um sorriso.
— E'?... pois sim — replicou o oficial com ar desconfiado.

— Posso perguntar quem sou, senhor? — continuou o soldado.
— Oh! de certo. Sou... o rei da Inglaterra.

Mais tarde, naquela mesma noite, os dois encontraram-se novamente na cantina e foram apresentados um ao outro. Diante da confusão do americano o Príncipe de Gales, com um sorriso malicioso, disse estendendo-lhe a mão:

— Hello! Daddy!...

RATOS!

Parece que, diante de certas extravagâncias feitas pelos nossos antepassados, a falta de bom-senso dos modernos tem alguma desculpa... A cada escavação, realizada pelos sábios europeus, correspondem surpresas positivamente assombrosas! O contemporâneo do rádio fica meio tonto, meio maravilhado, e consigo mesmo indaga se o passado não esgotou a armazenagem de perfeitos disparates... Recentemente, por exemplo, mais um fato sensacional, conforme dizem os

telegramas, se verificou entre os arqueologistas. Procedendo eles a buscas e pesquisas em determinada região do Egito, encontraram... múmias especiais de ratos! Sim, é isso mesmo: Ratos! Os egípcios, os grandiosos filhos do Nilo, tinham, também, como devemos concluir, tabu pelos camundongos, pelas ratazanas! Bem se vê que não havia, naquele tempo, nenhuma Inspeção de Higiene ou Departamento de Saúde Pública...

CASA ELITE

Amarinho e Fazendas, Perfumaria e Miudezas

Emilio Rodriguez Pol

Rua Marechal Floriano, 1796 — Tel. 112 NOVA IGUAUSSU' ESTADO DO RIO

Façam as suas refeições no

Café, Bar e Restaurante Brasil

COZINHA DE PRIMEIRA ORDEM

onde encontrarão tudo o que possam desejar

Alfredo Bernardo Ribeiro

Rua Marechal Floriano, 1991 - Tel. 28 - NOVA IGUAUSSU'

Armazem Floresta

Completo sortimento de secos e molhados.

Generos garantidos — Entrega a domicilio

ESPECIALIDADE EM CONSERVAS

José Amelino Belluci

Rua Floresta Miranda, 85-Tel. 273-Nova Iguassú-E. do Rio

Farmacia Fluminense

— DE —

Sebastião H. de Matos & Costa

Completo sortimento de produtos químicos e farmacêuticos.

Seção de perfumaria e homeopatia

Rua Bernardino Melo, 2095

TEL. 20 NOVA IGUAUSSU'

Farmácia São Geraldo

SAMPAIO & VAZ

Variedade sortimento de especialidades farmacêuticas, plantas medicinais, produtos da flora, etc.

Preços de drogaria — Manipulação criteriosa e esmerada

Atende-se a qualquer hora da noite

Rua Marechal Floriano, 2228 - Fone, 131 - NOVA IGUAUSSU'

LEITERIA FLUMINENSE

Leite bom — Especialidade em seus derivados — Queijos, mantelga, doces, etc.

ABEL DOS SANTOS

Rua Marechal Floriano, 2137

NOVA IGUAUSSU' ESTADO DO RIO

Bazar São José

Ferragens, Tintas, Artigos Escolares, Louças e Cristais

MATERIAL ELÉTRICO EM GERAL

EDUARDO PIRES

Rua Marechal Floriano, 2046 — Tel. 34

NOVA IGUAUSSU' — E. DO RIO

Sapataria Guilherme

Guilherme Licurci

Rua Marechal Floriano, 1828

Nova Iguassú — E.F.C.B. — E. do Rio

Armazem São Geraldo

Secos e Molhados, Ferragens, Lenha, Carvão e Generos de primeira qualidade.

Entrega a domicilio — Vendas a dinheiro

DISTRIBUIÇÃO DE FORRAGEM

José Gomes da Silva

R. Marechal Floriano, 2312 (Proximo á Matriz)

TEL. 67 - NOVA IGUAUSSU' - E. do Rio - E. F. C. B.

CASA DE MÁQUINAS E LINHAS

Vende-se, troca-se, compra-se e conserta-se qualquer máquina de costura. Vendas a longo prazo ou a dinheiro com grandes descontos.

Peças e seus acessórios

Agente comissionado de B. Moreira

ANTONIO AUGUSTO

FERNANDES ROLIM

RUA MARECHAL F. PEIXOTO, 2224

NOVA IGUAUSSU'



ESTADO DO RIO

Almeida Moraes & Fernandes Ltda.

Rua Marechal Floriano Peixoto, 2210

Tel. 47 - Nova Iguassú - Estado do Rio

Madeiras e materiais para construção — Ferragens, louça sanitária, tintas, manilhas, cal, cimento, etc.

Carpintaria em geral. Rápida e garantida execução

Fabricantes de carroserie para caminhões

Distribuidores do afamado cimento MAUÁ

e de ferro para construção.

Preços sem competidores

Entregas a domicilio



CORREIO DA LAVOURA

FUNDADO EM 22 DE MARÇO DE 1917

ANO XXX

NOVA IGUASSÚ (Estado do Rio), DOMINGO 31 DE MARÇO DE 1946

N. 1.515

APONTAMENTOS DE UM AGRICULTOR

Por H. B.

Em certas regiões dos Estados Unidos, os fruticultores alugam seus pomares a apicultores, conseguindo desta forma o aluguel e a polarização de suas fruteiras. Para se fazer uma idéia do serviço prestado pelas abelhas na fecundação, basta lembrar que pacientes observações demonstraram que uma abelha visita 22 flores de lobelia em um minuto.

A oiticica é uma árvore florestal nativa no Nordeste brasileiro.

O valor essencial dos seus frutos está no óleo que contém de superior qualidade, suplantando, na fabricação de tintas, o óleo de linhaça.

A média da produção anual de cada árvore é de 100 quilos e cada semente fornece 40% de óleo.

O Estado do Ceará, onde vegeta cerca de um milhão de árvores, tem capacidade para produzir 100 milhões de quilos de sementes que, beneficiadas, darão 40 milhões de quilos de óleo no valor de 120 milhões de cruzeiros, vendido a Cr\$ 3,00 o quilo.

Quando os marrequinhos aparecem, cambaleando como que embriagados, e caem debatendo-se com as pernas para o ar, até morrerem, é a chamada "vertigem" ou insolação causada pela demorada permanência no sol.

O tratamento consiste em fazer, no marrequinho, uma pequena sangria, na veia que passa debaixo da asa e deixá-lo em lugar fresco.

Para evitar a insolação, os marrequinhos devem apanhar alguns minutos de sol pela manhã, e permanecerem durante o dia em lugar sombrio.

ATENÇÃO !...

O proprietário da antiga ALFAIATARIA GLOBO desta cidade, de acordo com o concurso realizado para a escolha do novo nome de seu estabelecimento, tem o prazer de participar aos seus prezados amigos e fregueses que o nome victorioso no citado concurso foi

ALFAIATARIA SANTOS,
cujo nome adotou a partir de 1º de Janeiro do corrente ano.

ANTONIO DOS SANTOS BEATO

R. Marechal Floriano, 1968

Tel. 280 - Nova Iguaçu

As folhas amarelas dos coqueiros

É frequente ver coqueiros com folhas amarelas antes do tempo, dando a presença, no lado inferior dos folíolos, de grande número de cochonilhas, escaminha minúscula e amarelada. No olho do coqueiro e nas flores é comum encontrar uma pulgão preto que provoca fumagina nas folhas e faz abortar as flores. Combatem-se estas bichos minúsculos, porém numerosos, com pulverização de emulsão de querosene e sabão. Não se deve aproveitar para sementes côcos de palmeiras atacadas pelos cochonilhas e pulgões.

O porco Berkshire

O porco Berkshire se distingue pela sua robustez, adaptando-se facilmente a um regime semi-intensivo, o que lhe valeu ter-se espalhado em muitos países, especialmente nos Estados Unidos, Canadá e outros. Os porcos desta raça são de boa precocidade e muito apreciados como produtores de carnes de tipo para carne e para toucinho. A sua profleração é boa, dando as porcas, em média, 7-8 leitões por ninhada. São de engorda fácil, sendo a carne de boa qualidade e o toucinho bem firme.

Tipografia do

Correio da Lavoura

Executa-se com perfeição qualquer trabalho gráfico. Guias de Exportação e para aquisição de estampilhas nas Coletorias Federal e Estadual.

Rua Bernardino Melo, 2075

Fone, 180

Nova Iguaçu

Os preceitos do dia

DOENÇAS DOS DENTES

As afeições mais frequentes dos dentes são a cárie dentária, o abcesso da raiz, a fistula eutânea, o tartaro e a piorrêa. Os dentes cariados transformam-se em cavidades cheias de microbios, que além de produzirem mau hálito podem determinar doenças em outros órgãos. Os cáries dos dentes írem a língua, facilitando a formação do cancer. Maude examinar, frequentemente, seus dentes por um bom dentista.

PROVA DECISIVA

Ha pessoas nas quais o exame clínico mais apurado nada consegue descobrir. Os raios X, entretanto, podem revelar, nos pulmões, lesões tuberculosas, graves e extensas. São casos de lesões mudas, mais frequentes do que se pensa. Quando se sentir doente e o exame clínico nada revelar, faça examinar, imediatamente, os pulmões pelos raios X.

SOLIDARIEDADE HUMANA

Muitas vezes, o doente de

Construa seu lar

Adquira um terreno de **GUINLE IRMÃOS**, em Nova Iguaçu, a longo prazo, sem entrada inicial, em prestações desde Cr\$ 30,00, sem juros. Terrenos localizados a poucos minutos da estação e a 50 minutos da Capital, em confortáveis trens elétricos. Area loteada e inscrita no Registro de Imóveis sob o n. 22 - Decreto-Lei n. 58.

Peçam informações na

Avenida Rio Branco, 135/137

3º andar, na Capital Federal, com o sr.

HORACIO GAERTNER ou á Praça 14

de Dezembro, 56 - Nova Iguaçu.

gripe, privado de qualquer assistência ou ajuda, tem que preparar sua alimentação ou fazer outros serviços domésticos para si e os seus; sair á procura de remédios; trabalhar para ter o que comer, etc. São atividades que agravam a doença, determinam complicações que a prolongam e conduzem á morte.

Procure levar auxílio aos doentes de gripe, principalmente aos que se acham privados de assistência ou ajuda.

SNES

ASSINAR o jornal da terra em que se vive, é trabalhar pelo progresso dessa mesma terra.

NENHUM dos problemas da criação de perús é tão importante como o trato dos animais novos, pois é durante as primeiras semanas de vida que se produzem as maiores perdas. Mortalidade elevada entre perús recém-nascidos pode indicar baixa vitalidade ou mau tratamento dos reprodutores, porém com mais frequência deriva de alimentação inadequada e improprio tratamento dos peruzinhos.

COL...
DIRETOR-GERENTE:
AVELINO DE AZEVEDO
ANO XXX

Campanha

É DE grande satisfação que sempre na iniciativa do G...
ciar que está finalmente com possibilidades de...
tória, o grave problema no País.

Estamos certos de assunto ligado à Pátria, a campanha no momento, a favor na sua primeira fase, to desejado se for pat...
Quem há poucos querendo levar o M...
so caminho certo, o cas e objetivas, foi o Ernesto de Sousa C...
concedida aos jornais clarando não constitui quem a grande defici...
brasileira, pôde apreciar, um plano de tra...
responder á realidade, a única que se d...
está a exigir do Governar as faltas da rede...
condições do ensino, co-financiada por larg...
federativas.

O ministro Sousa piro, parece, em so...
que se verificara nos E...
que agora o Ministério o Convento Nacional assinado em 1942 em...
União, previstos os n...
dos quais aplicará 70% escolas, 25% na educaç...
lescentes e adultos an...
bolsas de estudos.

O essencial - ass...
é fazer escolas para a escolar do Brasil, visando construções, bem sim...
adobe, de madeira e at...
pau a pique, principalmente onde haja de fato popul...
colar sem receber instru...
E evidente que só assim em larga escala o Ministério da Educação, de cinco milhões de cri...
anos, que é o cálculo feito problema da escola do p...
menos importantes, deveriam cogitação dos Governos, co...
escolas nas próprias zonas formação de professores e

OS PÁSSAROS ILUSÕES DA A...

Arre...
Eles são instrumentos de...
torando, correspondem a um...
— observados, muitos de...
de um dia quando se...
de um período noturno...
— e...
Para que se possa...
de...
C...