

FICHA DE META DADOS – CEDIM 2018/1	
Nome da Pasta	Ficha nº 215- Registro de Imóveis de Nova Iguaçu
Autor/Instituição	Subsecretaria de Urbanismo/ Secretaria Municipal de Infraestrutura da Prefeitura da Cidade de Nova Iguaçu-SEMIF/PCNI
Número de Documentos	12
Quantidade e tipo de documentação	12 Fichas
Dia/ Mês/Ano	Da década de 1940 a 2010
Formato	A3
Resumo	<p>A coleção reúne registros de imóveis situados no município de Nova Iguaçu a partir do ano de 1946. O acervo encontra-se depositado junto a Subsecretaria de Urbanismo/ Secretaria Municipal de Infraestrutura da Prefeitura da Cidade de Nova Iguaçu-SEMIF/PCNI. Disposta em fichas, a documentação compreende dados imobiliários como nome do proprietário, especificações técnicas, valor do imóvel e endereço. Dentre os lançamentos digitalizados alguns citam dados de construções como Shoppings, Hospitais, Escolas, Centros Comerciais e etc. As fontes são manuscritas e encontram-se em boas condições, contudo algumas destas fichas, devido ao constante manuseio, estão com as bordas deterioradas, o que dificulta a leitura de que a consultar. Esta documentação, enfim, representa mais um capítulo na história da expansão imobiliária deste município.</p>



MINISTÉRIO DA EDUCAÇÃO
UNIVERSIDADE FEDERAL RURAL DO RIO DE JANEIRO
INSTITUTO MULTIDISCIPLINAR – CAMPUS NOVA IGUAÇU
CENTRO DE DOCUMENTAÇÃO E IMAGEM



Palavras-Chave	Proprietário; Construtor; Logradouro; Nova Iguaçu
Notas explicativas	***

N.º DE ORDEM	REQUERIMENTO	PROPRIETÁRIO	NOME CONSTRUTOR	ESPECIF. DA CONSTRUÇÃO	N.º DE PAVIMENTOS	COBERTA DO M.º	TOTAL	N.º QUADRA	PREDIO	ANDARME	MARQUISE	ALINHAMENTO TESTADA
71	12.654/73	Joaquim Correa da Silva	215	Resid.	94,57	40,00	3.782,80	24	299	Rua Caramuru		
72	14.094/72	Guilherme Martins da Silva		Resid.	87,70	40,00	6.577,50	5	1374	Rua Caramuru		
73	1793/79	Roberto Brito de Araujo	Sag. de Icarano	Resid.	90,83		8.332,00	5	1183	"		
74	05/0365/79	Israel Elias		resid.	94,41	902	87.863,82	360	-	296	Rua Caramuru	
75	05/12517/79	Guandir da Silva	Historia dec. 1972	resid.	78,75	902,00	41.032,50	49	-	137	* Rua Caramuru	
76	05.4514.80	MARIA AURORA DA ROCHA FLORES		C	66,00		9000,00	11	B	3074/I	R. CARAMURU	
77	05.13.253.79	SEBASTIAO ARAUJO DOS SANTOS		-	88,71	904	80.016,42	10	10	17-		
	5/1819/80	Ubaldo da Silva	ver 020 108 109	Resid.	-	174,11	313.920,33	49	-	30		
	5/1681/81	Eloy Braga		C	-	66,00		12	14	215		
80	5/2091/81	Escola da Cruz Evangelista		C	-	65,82		14	B	337		
81	"	"		C	-	37,20		14	B	337 d/1		
82	4/4833/81	Jorge Zaga dos Santos		C	-	65,88		11	14	198		
83	"	"		C	-	31,11		11	14	198 d/1		
84	5/1155/82	Tadeu Luiz Bozengo e outro		resid.	-	125,59	916.801,00			171		
85	"	"		"	-					115		
86	5/11.570/83	Seu mundo deito da Silva		LOJA	-	89,04		6	11	147		
87	"	Seu deite da Silva Costa		resid.	-	103,00		"	"	169		
88	5/8445/85	Raimundo Pereira de Araujo		"		89,77		45	-	84	R. Caramuru	
89	5/8445/85	Raimundo Pereira de Araujo (ver 02)		"		39,43		45	-	84	"	
90	5/1729/87	Raimundo Pereira de Araujo		acris.		64,73		45	-	84	"	atual Rua Pedro Antonio
91	5/30	Guilherme de Araujo Telis		apt		48,75		7	e	274	apt 101	
92	"	"		apt		47,77		7	e	274	apt 102	
93	05/13689/81	José Bezerra da Cruz		residência	-	66,00		44	-	74	Residência - Rua Caramuru	
94	10/25.972/2000	Isaac Tadeu Carvalho Gomes		resid.	-	275,24 m ²		-	-	125	R. Caramuru (atual Pedro Antonio P)	

	N.	ATA	Pr.	N.º	REQ.to	DESPACHO	REQ.to	DESPACHO
7	8-73	41.183	16-3-76	1973	1970			
8	10/6/74							
9	12.05.76							
10	14/12/79	58.108	11/31/80	1980	280			
11	23-01-80	82.815	18/8/81	1981	444			abstemia doc. 1982
12	06-05-80	66.183	28-8-80					
13	01-08-80	70612	22-11-80	81	82			
14	9/7/81	79.520	15/6/81	1981	335			transf. para Anderson Coelho da Silva Conf. RGI matrícula 2717. pelo processo 12/007389
15	9/7/81	ideuto						
16	17/8/81	ideuto		1981	408			
17	17/8/81	ideuto						
18	3/8/81	ideuto		1981	379			
19								
20	5/5/82	110.652	4/2/83	1983	139			
21	1	1	1	1	1			
22	02.09.84	9734	15.8.84	1984	239			
23	4	9743	16.8.84	4	4			
24	29/11/85	19647	24/3/86	1985	109			
25	29/11/85	19647	24/3/86	1986	109			
26	18/6/87	37828	26/6/87	1987	145			
27	27/8/87	41695	27/8/87	1988	92			
28				1988	92			
29	13.12.84	333	31.12.84					
30	29-12-00	0335946 3003	29/5/00					

transf. p/ matrícula Heloisa de Freitas.
proc. 5/12/81. proc. 96.285/82.

transf. para Anderson Coelho da Silva Conf. RGI matrícula 2717. pelo processo 12/007389

transf. para Anderson Coelho da Silva Conf. RGI matrícula 2717. pelo processo 12/007389

Retificado o nome do
regente anexo proc. 5/3445/85
oia total 8777 + acuse: 64,73 - 154,50

Localizada Proletina
transf. para Anderson Coelho da Silva Conf. RGI matrícula 2717. pelo processo 12/007389

RITO LOCALIDADE

154 Nova Iguaçu

REPÚBLICA MUNICIPAL DE NOVA IGUAÇU
DIVISÃO DE ENGENHARIA

LOGRADOURO

N.º DE REQUERIMENTO	NOME PROPRIETARIO	CONSTRUTOR	ESPECIE DA CONSTRUÇÃO	N.º DE PAVIMENTOS	ÁREA COBERTA DO M. 2	VALOR		LOTE		N.º DO PREDIO	ANDAIMES	MARQUISE	SOLEIRA	ALINHAMENTO	
						TOTAL	DO M. 2	N.º	QUADRA					TESTADA	DATA
1	9211/48 João de Deus de Almeida Mendes	Agostinho Rodrigues	C (t)	1	90,82	700,00	63.544,00	9	10	33	33	0,50	12,00	5.1.49	
2	2822/49 Silvestre Rosa Candeido		C (t)		117,86	500,00	23.930,00	13		51	V	0,50	12,00	20.4.49	
3	4897/48 Geraldo de Paula Martins		C		55,47	-	42.000,00	10	14	176	V	0,50	24,00	16.5.49	
4	2876/49 Juventina Pinto de Souza		C		55,47	-	42.000,00	9		395	V	0,40	12,00	25.5.49	
5	5768/49 Antonio Onofre de Sant'ana		C (t)		117,86	-	35.000,00	25		315	-	0,40	12,00	17.8.49	
6	6776/49 João Lyra		C		55,47	-	42.000,00	6		37		0,30	12,00	21.9.49	
7	3000/49 Manoel da Conceição Maranhão		C (t)		55,47	16.649,00	42.000,00	7	10	13		0,40	12,00	11.10.49	
8	7254/49 Luqueлина Bezerra Filha		C (t)		117,86	-	35.000,00	10	B	90	291	0,40	12,00	18.10.49	
9	381/50 Jurandy Sales de Oliveira Flores		C (t)		117,86 (Obs)	-	35.000,00	11		331	307	0,50	12,00	13.1.50	
10	688/50 Carlos da Silva Porto		C (t)		117,86	-	35.000,00	12	B	337	317	0,40	12,00	14.1.50	
11	6537/50 = Álvaro José da Silva		C (t)		47,86	-	35.000,00	42		285		0,40	12,00	25.8.50	
12	4831/50 Leonidio Rabello	(Construtor) (Ver Obs)	C (t) (adaptação)		47,86	800,00	38.288,00	51		163		0,40	13,50	26.6.50	
13	2869/50 Amílcar Medeiros Santos		C (t)		47,86	-	35.000,00	8	11	135		0,40	18,00	22.4.50	
14	4139/50 João de Deus de Almeida Mendes	Legaliment-Resid.	C (t)	2	56,23	1000,00	56.230,00	9	10	43	276/1	0,50	12,00	7.1.51	
15	" " " " " " " "	" " " " " " " "	C (t)		48,75	1000,00	48.750,00			49	pt	0,50	12,00	7.1.51	
16	88/51 + Elisete Santos Bezimbra		C (t)		10.47,86	-	35.000,00	13	B	355		0,50	12,00	7.1.51	
17	8740/54 Dirigênia Carlos de Araujo		C	2	55,47	-	42.000,00	7	C	306	276 (Obs)	0,50	12,00	8.12.54	
18	10.145/54 Aderito Ferreira		B/511		34,93	-	21.000,00	11	10	18	252	0,50	36,00	10.12.54	
19	9649/47 - Sefento		C												
20	10091/47 - Alvirad de Paula Oliveira e esposo		C		117,86	500,00	23.930,00	5	F	55	5167	0,50	12,00	21.10.47	
21	5417/55 Eurico dos Santos Gomes		C		55,47	-	42.000,00	7	12	47		0,50	12,00	20.5.55	
22	6238/55 Felix Soares de Aguiar Filho		C		55,47	-	42.000,00	13		121		0,50	12,00	16.6.55	
23	1740/55 Jurandir da Silva	cancelado help proc: 512514/49	C (t)		55,47	-	42.000,00	49		137	*	0,40	13,50	4.3.55	
24	5366/56 - Fernando Vasconcelos	(Ver Obs)	C (t)		47,86	-	35.000,00	10		85		0,40	10,00	8.5.56	

na *Caranuru* - *Juassu*

N.º	GUIA		LICENÇA		PRORROGAÇÃO		PLANTA ARQUIVADA		VISTORIA				OBSERVAÇÕES
	APROVAÇÃO	N.º	DATA	PRASO	VALIDA ATÉ	REQ. to	VALIDA ATÉ	DATA	N.º	PROVISORIA	DEFINITIVA		
1	6.1.49	38	6.1.49	6 meses	6.1.49	6261	29.3.50	6.1.49	3	4139/52	atual 33	13383/70 29/6/71	Retific. o nº do prédio pelo proc. 14.2 Esta licença somente para o muro da frente 6.261 de 1948 devido a falta de pagamento de IPTU de R\$ 8.000,00 Guia 2876 de 25.10/49 R\$ 146,50
2	26.4.49	paguete	26.4.49	3 anos	26.4.52								
3	17.5.49	paguete	17.5.49	3 anos	17.5.52	6529/54	17.5.55				6529/54	18.8.54	Pelo proc. 6529/54 foi suscitada como tipo Bandeira Companhia informante de fiscalização Obra.
4	25.5.49	paguete	25.5.49	3 anos	25.5.52	1849/53	25.5.53	1849/53	25.5.54				
	17.8.49	"	17.8.49	3 anos	17.8.52								
6	23.9.49	"	23.9.49	3 "	23.9.52	5826/52	23.9.55						
7	18.10.49	"	18.10.49	3 "	18.10.52	6581/54	18.10.55						
8	18.10.49	"	18.10.49	3 "	18.10.52	1.616/58	18.10.59						
9	13.1.50	"	13.1.50	3 "	13.1.53								
10	24.1.50	"	24.1.50	3 "	24.1.53	28.698/54	24.1.57						
11	30-8-50	"	30-8-50	3 "	30-8-53	14.544/58	24.1.59						
12	17.10.51	3411	20.11.51	6 meses	20.5.52								
13	22.4.52	paguete	22.4.52	3 anos	22.4.55								
14	19/8/52	451385	24/9/52	Legalização									
15		3438											
16	7.1.53	paguete	7.1.53	3 anos	7.1.56								
17	8.12.54	"	8.12.54	3 anos	8.12.57	7591/58	8.12.58						
18	16.12.54	"	16.12.54	2 anos	16.12.56								
19													
20	22.10.47	paguete	24.10.47	3 anos	24.10.50	paguete	24.10.51						
21	23.5.55	"	23.5.55	3 anos	23.5.58								
22	27.6.55	"	27.6.55	3 anos	27.6.58								
23	20.7.55	"	20.7.55	3 anos	20.7.58								
24	8.5.56	"	8.5.56	3 anos	8.5.59	Cancelada esta planta, ver número 62063							

REGISTRO DE IMOVEIS

DISTRITO LOCALIDADE 215 n. Squaçu

PREFEITURA MUNICIPAL DE NOVA IGUAÇU
— DIVISÃO DE ENGENHARIA —

FICHA N. 915

LOGRADOURO

N.º DE ORDEM	REQUERIMENTO	NOME		ESPECIE CONSTRUÇÃO	N.º DE PAVIMENTOS	ÁREA COBERTA DO M. 2	VALOR		LOTE		N.º DO PREDIO	ANDAIM	MARQUISE	SOLEIRA	ALINHAMENTO	
		PROPRIETÁRIO	CONSTRUTOR				TOTAL	N.º QUADRA	TESTADA	DATA						
25	8651/56	Izolina Carmo dos Santos		C		44,86	35.000,00	10	11	215			0,40	10,00	11.7.56	
26	1364/56	Izolino Cardoso de Oliveira - legalização		Resid		41,24	30.930,00	46		102		Rua Baraamuri				
27	11	"		"			30.930,00	42		114						
28	5425/56	Francisco Rodrigues de Sales - <u>04/4605/76</u>		"		29,45	1.500,00	15		144		R. Baraamuri				
29	12.733/56	João Ferreira de Lima		C		55,42	42.000,00	9		43			0,40	12,00	9.10.56	
30	13463/56	Mocayr Toso - legalização - Resol. 519 de 10.8.56				38,00	1.500,00	14		135		R. Baraamuri				
31	10.930/56	Fraquim Adriano de Almeida - legalização				34,00	"	53		186		"	"			
32	15.521/56	José Bezerra da Cruz		C		44,86	35.000,00	44		262			0,50	15,00	12-12-56	
33	3390/57	Fraquim Alves Bezerra - legalização		Resid.		66,08	99.120,00	5	C	292						
34	"	"		"		82,40	33.600,00	292		292		Rua Baraamuri			Cont. 2.44	
34	9595/57	Denise Olimário dos Santos - legalização		"		55,00	82.500,00	55		218		Rua Baraamuri			Cont. 4-10-2	
35	11265/58	Momel Freire da Silva - legalização		"		35,00	45.000,00	56		218		Rua Baraamuri			Cont. 4-11-2	
36	4624/58	Momel Freire da Silva - legalização		"		30,00	45.000,00	56		218		Rua Baraamuri			Cont. 4-11-2	
37	15020/58	Alvaro Rosa Bandeira - legalização		"		54,00	82.000,00	48		130					Cont. 8.37	
38	9019/59	Maria Caramia Monteiro Alves		"		30,00	45.000,00	5	13	74					Cont. 8.29	
39	8925/59	Maria Monteiro Van Truges		"		4,99	1.800,00	8	13	262					Cont. 8.5	
40	10368/60	Gealda Ribeiro - legalização		Resid.		7,72	300,00	14	13	369						
41	"	"		"		30	"	14	13	369						
42	412/61	Silvio José de Melo		C		4,86	338.460,00	43		24			0,50	13,50	Cont. 8.2.58	
43	11190/61	Dionísio Freire de Aguiar		Resid.		11,40	300,00	18		111		Rua Baraamuri			Cont. 9.55-02-7-61	
44	"	"		"		"	"	"		"		"			Cont. 8.85	
45	18.346/61	Silviano Braga da Silva		Resid.		3,00	35.000,00	2		348			0,50	12,00	Cont. 29-11-61	
46	1802/61	Odilon Alves Braga - legalização		Resid.		1,70	700,00	23		283		Rua Baraamuri			Cont. 9.15-3	

REGISTRO DE IMOVEIS

N.º DE ORDEM	APROVAÇÃO	GUIA		LICENÇA		PRORROGAÇÃO		PLANTA ARQUIVADA		VISTORIA				OBSERVAÇÕES
		N.º	DATA	PRASO	VÁLIDA ATÉ	REQ.to	VÁLIDA ATÉ	DATA	N.º	PROVISÓRIA		DEFINITIVA		
										REQ.to	DESPACHO	REQ.to	DESPACHO	
25	11.1.56	Pg. 56	11.1.56	3anos	11.1.59									
26	2.4.56	Cr. 899,00						1956	108					multa n.º 590
27	11	9891	24.9.56											
28	14.5.56	Cr. 912,00	9.8.56					1956	119					Pua. baromun. multa n.º 46
29	9.10.56	Pg. 56	9.10.56	2anos	9.10.58									
30	5.11.56	Cr. 626,00	8.11.56					Pronto	Res. 519					Pua. baromun.
31	9.11.56	Cr. 603,60	29.11.56					11	11					
32	12.12.56	Pg. 56	12.12.56	3anos	12.12.59									
33	18.6.57							Resol. 566 de	24.4.57					
34	++							++	++					
34	23.9.57	8435	6.9.57					Resol. 566 de	24.4.57					
35	24.9.57	9560	9.10.57					11	11					
36	12.6.58	4944	8.6.58					Resol. 630 de	20.4.58					
37	11.12.58	Cr. 952,00	11.12.58					11	11					
38	23.2.59	Cr. 1100,00	28.2.59											
39	5.8.59	Cr. 2141,00	25.9.59					2.10.59	99					multa n.º 490
40	4.11.60													multa n.º 438
41	11							1960	386					multa n.º 3844
42	5.5.61	Cr. 281,00	10.5.61	3anos	5.5.64									
43	31.2.61													
44														
45	30.11.61	Cr. 209,00	2.12.61		30.11.63									
46	21.12.61	8188	28.12.61											multa n.º 1374

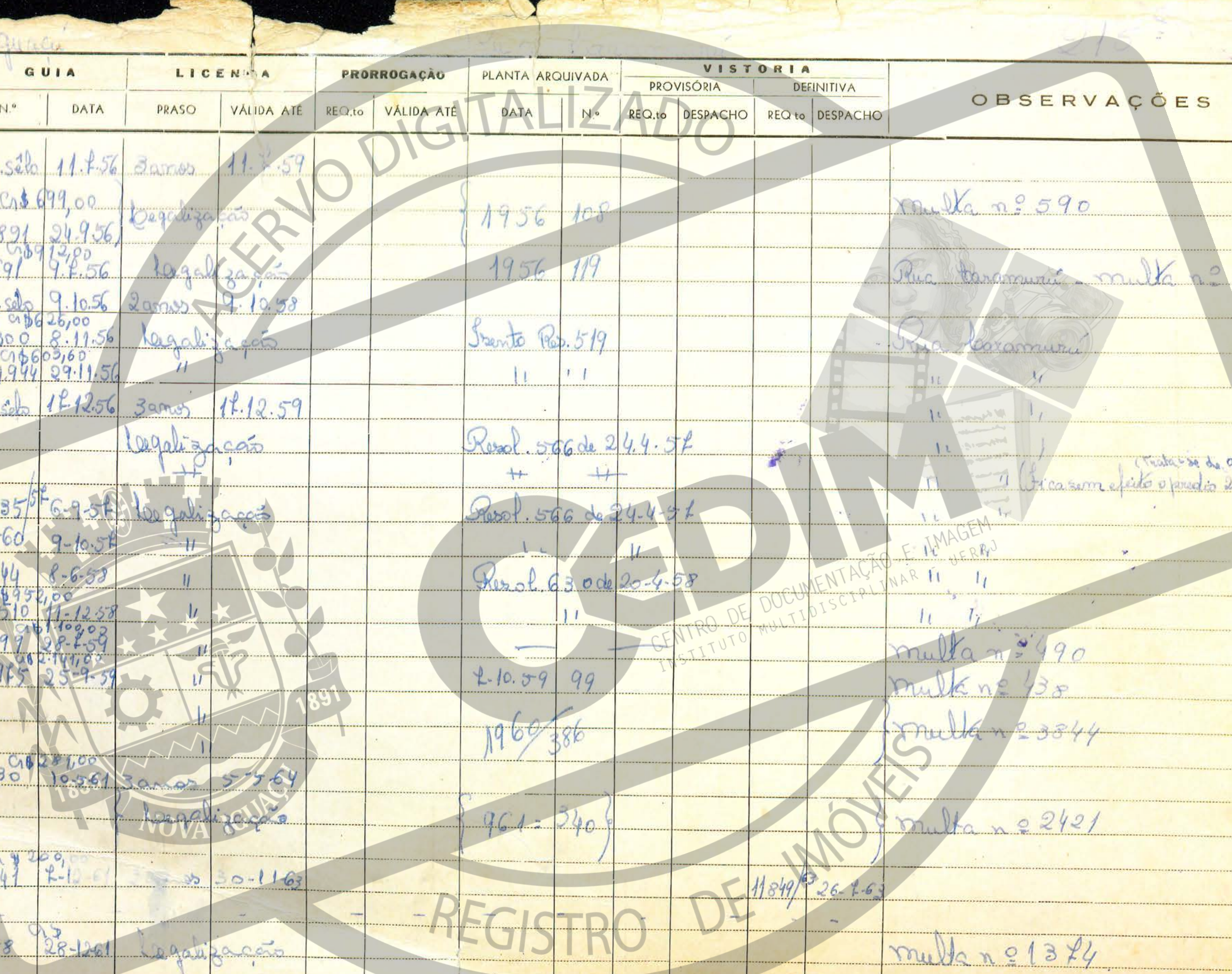

REGISTRO DE IMÓVEIS



CENTRO DE DOCUMENTAÇÃO E IMAGEM MULTIDISCIPLINAR

11849/26.1.63

DISTRITO 3
 LOCALIDADE 215 *N. Squares*

PREFEITURA MUNICIPAL DE NOVA IGUA
 - DIVISÃO DE ENGENHARIA -

LOGRADOURO *Rua Caramuru*
 FIGURA Nº 210

N.º DE ORDEM	REQUERIMENTO	NOME		ESPÉCIE CONSTRUÇÃO	N.º DE PAVIMENTOS	ÁREA COBERTA	VALOR		LOTE		N.º DO PRÉDIO	ANDARME	MARQUISE	SOLEIRA	ALINHAMENTO		
		PROPRIETÁRIO	CONSTRUTOR				DO M. 2	TOTAL	N.º QUADRA	TESTADA					DATA		
47	20.118/62	Augusto Martinho	Legalização	1 cômodo		9,00		320,00	5	13	74						E. 29.819
48	7024/62	Augusto Senecia	Legalização	Verde		135,00	4000,00	590.000,00	11	10	242			0,40	35,00		25-5-62
49		1.º do Nascimento Simões	Legalização	Verde							250						18.59/8
50	18517/62	Marques Senecia	Legalização	Resid.		22,00	3.000,00	66.000,00	59		209						Rua Caramuru
51	11851/63	Adil Chagas da Silva	Legalização	B. cont.		30,00		20.000,00	9	C	280			0,50	12,00		
52	7470/65	Edy Ferreira dos Santos	Legalização	C		55,17		448.000	14	14	209			0,50	12,00		E. 23.57
53	22.164/65	Adil Chagas da Silva	Legalização	Verde		50,00		665,50	9	C	276						Rua Caramuru
54	8.800/66	Dama Ocakubo Sanchez				42,00			4	11	159						E. 205.77
55	"	"				42,00			4	11	159						E. 43.32
56	13.635/66	João de Deus de Almeida Mendes	Legalização	Verde		=	=	800.000			49						"
57	12.510/66	Amândio Sales de Oliveira	Legalização	Resid.		42,00			11	B	304						E. 11.17
58	15.312/66	Mário José dos Santos	Legalização			65,00					340						"
59	12.444/67	Augusto Ferreira	Legalização	Resid.		43,28	20.000,	1.266.000,	11	10	13						Rua Caramuru
60	"	"		Resid.		43,28	20.000,	1.266.000,	11	10	13						"
61	"	"		Resid.		36,00	20.000,	420.000,	11	10	13						"
62	10.165/70	Fernando Vasconcelos	Legalização	Resid.		75,90	20.000,	3.252.000,			83						"
63	"	"	Legalização	Verde		41,40	"	828,00			79						" (Verdes)
64	8.957/70	Rodrigo Brito do Prado	Legalização	Verde		42,90	30.000,	2.346.000,			183						"
65	7.602/70	Leiz Alves de Oliveira	Legalização	Resid.		71,99	20.000,	1.439.80	16	B	367						Rua Caramuru
66	16.642/69	Narciso Mendonça	Legalização	Resid.		82,95	20.000,	1.659,00	7	10	73						Rua
67	13.383/70	João de Deus de Almeida Mendes	Legalização			125	"	145.000			27						"
68	"	"				125	"	145.000			27						"
69	5732/73	Fairmundo Bento da Silva	Legalização	Verde		38,51	40,00	1.540,40	6	11	137						Rua Caramuru
70	"	"				83,12	40,00	3.324,80	6	11	137						"

continua 4

Nota de *Arquit. M. S. S. S.*

N.º DE ORDEM	APROVAÇÃO	GUIA		LICENÇA		PRORROGAÇÃO		PLANTA ARQUIVADA		VISTORIA		OBSERVAÇÕES	
		N.º	DATA	PRASO	VÁLIDA ATÉ	REQ.to	VÁLIDA ATÉ	DATA	N.º	PROVISÓRIA	DEFINITIVA		
										REQ.to	DESPACHO	REQ.to	DESPACHO
47	27-6-63												
48	28-5-62	3794	13-5-63	6 meses	28-11-62				964-151				Rua Mano Gama
49													
50	13-3-63	3794	13-5-63	Legalização									
51	25-6-63	5128	7-7-63	2 anos	25-6-65								Multa n.º 570 Rua Cararamuru
52	20-4-65	5678	22-4-65	3 anos	20-4-68								" "
53	29-12-65	17676	29-12-65	Legalização					1408				" "
54	4-8-66			"					"	"	"	"	
55	"-11-"			"					"	"	"	"	
56	12-8-66	4-801	16-8-66	6 meses	12/2/67				966-68				Rua Cararamuru
57	8-9-66	1971	18-10-67	10 eq					"	"	"	"	
58	16-6-67	33.542	12-7-67	"					"	"	"	"	
59	23-10-67			Reg. Titulo	Garantia								
60	"-11-"			"	"								
61	"-11-"			"	"								
62	30-12-70	29.620	4-5-71	Legalização					1971	127			
63	"	"	"	com taxa emitida					"	"			
64	6-1-71	21.326	21-1-75	1 ano	6-1-72				1971	497			
65	19-02-71	29.047	2-6-71	Legalização					1971	97			
66	01-3-71	28.582	26-5-71	"					1971	77			
67	24-3-71			"									
68	"	101	18-12-70	"					1971	396			
69	11-4-73	18.883	30/7/73	Legalização					1973	147			
70	11-4-73	18.883	30/7/73	"									

Arquit. M. S. S. S.

Mapa 22164 las concluido esta probeta de orden 53

CENTRO DE DOCUMENTAÇÃO E IMAGEM
INSTITUTO MULTIDISCIPLINAR

REGISTRO DE IMÓVEIS

DEFICADO PARA SEUS dehe de LICUA COSTA.
COM AREA 109,00 m². Proc. 5711-570/83.

DISTRITO

LOCALIDADE

URBANISMO

LOGRADOURO

PICHA N.º

N.º da ordem	REQUERIMENTO	NOME PROPRIETÁRIO	CONSTRUTOR	Especif. da Construção	N.º de Pavimentos	Área coberta	VALOR		LOTE		N.º do Prédio	Soleira	ALINHAMENTO	
							do M2	TOTAL	N.º	Quadro			TESTADA	DATA
95	04/08/19047	Cicera Jacques de Nascimento		resid.		65,74 m ²			6	C	286	R. Pedro Antonio Pereira	Antiga R. Caramuru	
96	05/08/116.201	Carcelin Batista da Costa		galpão		168,00 m ²			8		55	"	"	"
97	05/08/116.301	Carcelin Batista da Costa		Cozinha		17,49 m ²			8			"	"	"
98	06/10/097	M ^{ra} de Lourdes Paulino da Silva e SIM.		resid.		17,58 m ²			-	-	16	R. Caramuru	(ant. 74)	
99	07/157736	Juandir da Silva		resid.		6,45 m ²			49	-	146	Rua Pedro Antonio Pereira	casa 02	
100	08/001530	Juandir da Silva		resid.		97,10 m ²			49	-	146	Rua Pedro Antonio Pereira	casa 01	
101	08/001533	Juandir da Silva		resid.		46,49 m ²			49	-	146	"	"	"
100	08/001533	Juandir da Silva		"		92,98 m ²			49	-	146	03	"	4
101	11	"		"		57,62 m ²			49	-	146	02	"	4
102	03/01/50417	Livia Dias de LARA		RESID.		275,00			15		145	Rua Pedro Antonio Pereira	"	"
103	06/02/854/89	Walter de Sousa		resid.		48,89			41		30	"	"	"
104	"	"		subrado		229,00			"		30	subrado	"	1

REGISTRO DE IMÓVEIS

INSTITUTO DE DOCUMENTAÇÃO MULTIDISCIPLINAR

1833

1891

N.º de ordem	Aprovação	GUIA		LICENÇA		PRORROGADA		REQUISIÇÃO		Observações
		N.º	Data	Pr.º	Válida até	REQ.º	Válida até	REQ.º	Despacho	
		053755								
95	24.08.05	26000	04.8.05		Legalização de habitação					
96	10.10.05	5190490800	30.9.05		Legalização					
97	30.10.05	"	"		Legalização					
98	20.08.06	1135078.2811106			Legalização de arrendamento					
99	08/08/07	-	19/12/2005		Legalização de arrendamento nos termos da lei n.º 3.692/05					
100	07/05/08	-	28/11/08		Legalização nos termos da lei 3.692/05. Cancelada em 21/01/2008					+ Cancelada ordem conf. Socialização do proc. 2008/003530 em 21.01.08.
101	07/05/08	-	07/01/08		Legalização nos termos da lei 3.692/05. Cancelada em 21/01/2008					
100	07/05/08	2008 00880847	03/17/2008		leg. nos termos da lei n.º 3.692/05 Sepa legal					
101	"	2008 00880847	"		"					
102	10/05/04	01452715 023005	03/04/04		LEG. de arrendamento					
103	21/10/89	75985	10/11/89		LEG. de arrendamento					Transf. para Anderson Coelho da Silva Conf. RE matrícula 2717 pelo processo 121007389.
104	"	"	"		Legalização					

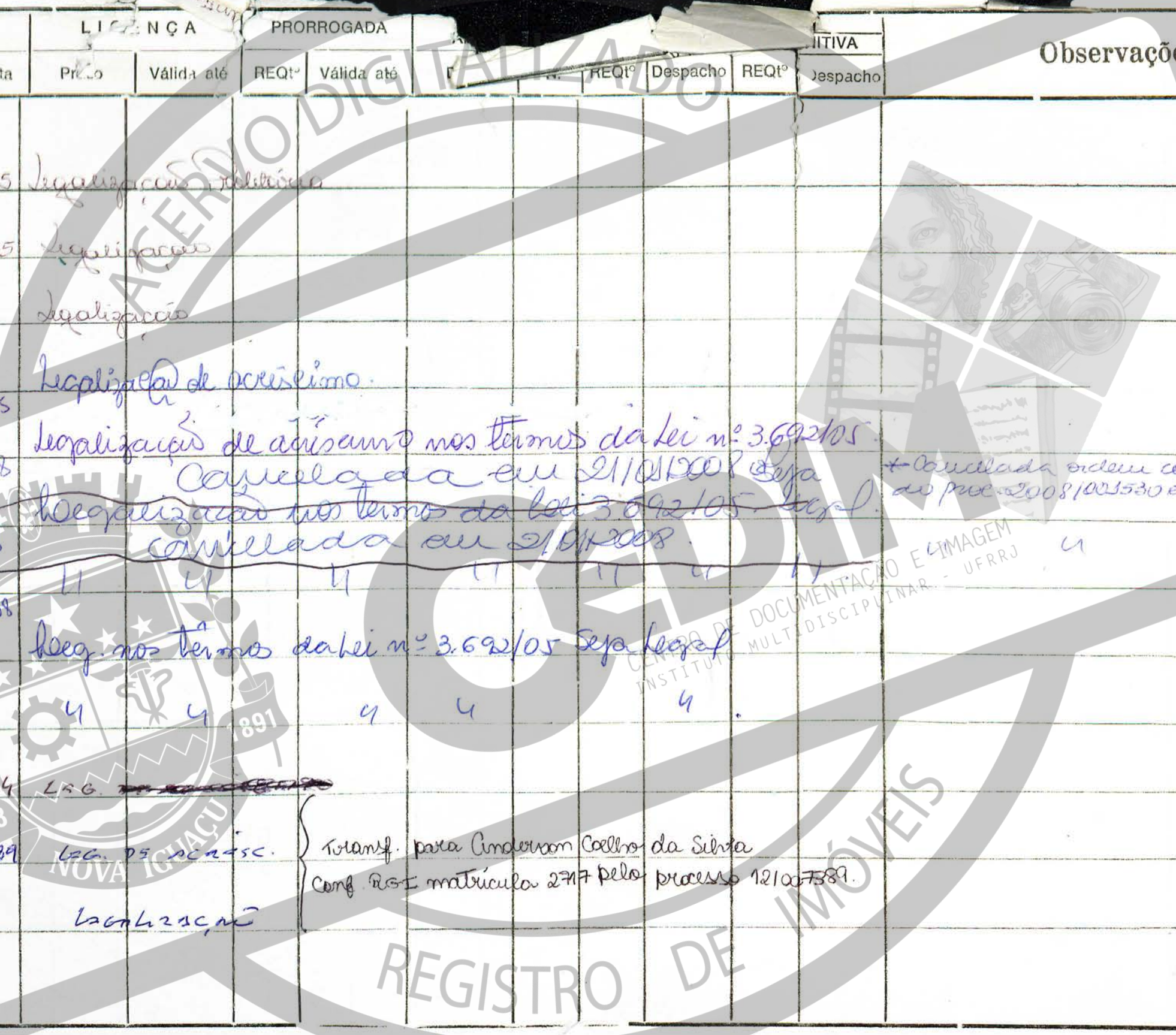

DOCUMENTAÇÃO E IMAGEM MULTIDISCIPLINAR - UFRRJ

DISTRITO Nova Iguaçu

PREFEITURA DA CIDADE DE NOVA IGUAÇU

FICHA Nº 245

LOCALIDADE

SEMUHAM

LOGRADOURO Rua Coxamirau

Nº da Ordem	REQUERIMENTO	NOME PROPRIETÁRIO	Especif. da Construção	Nº de Pavimentos	ÁREA COBERTA	LOTE		Nº do Prédio	RUA
						Nº	Quadra		
105	13/247354	José de Paula Sobrinho	Resid.		86,79m ²			88014	Rua Coxamirau
106	11	11 11 11 11	11	Sobrado	60,34m ²			88012	11 11
107	13/247354	José de Paula Sobrinho	Resid.		33,66m ²			88 fundos	Rua Coxamirau

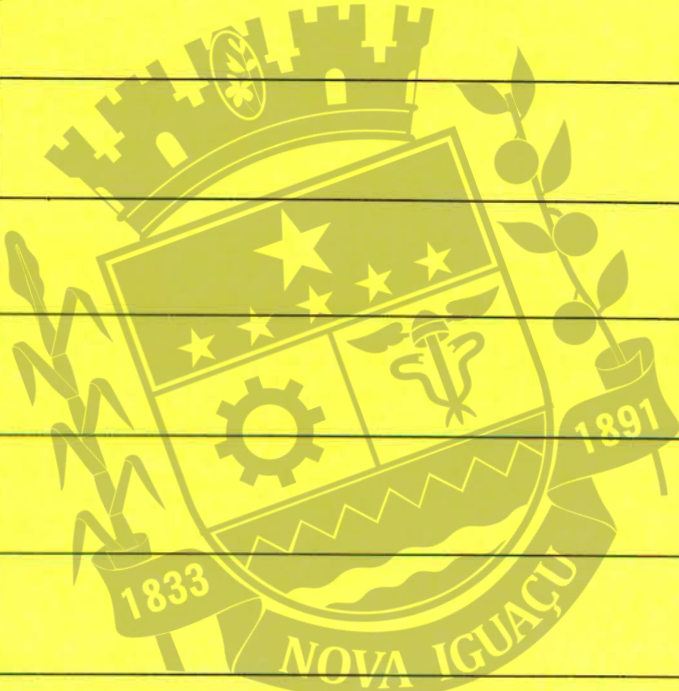

CEDIM
CENTRO DE DOCUMENTAÇÃO E IMAGEM
INSTITUTO MULTIDISCIPLINAR - UFRRJ
REGISTRO DE IMÓVEIS

Nº da Ordem	Aprovação	GUIA		LICENÇA		PRORROGADA		VISTORIA				OBSERVAÇÕES
		Nº	Data	Prazo	Valida até	Reqº.	Valida até	PROVISÓRIA		DEFINITIVA		
								Reqº.	Despacho	Reqº.	Despacho	
105	02/12/15	15/00879 499	02/12/15									
106												
107	02/12/15	15/00899 499	02/12/15									

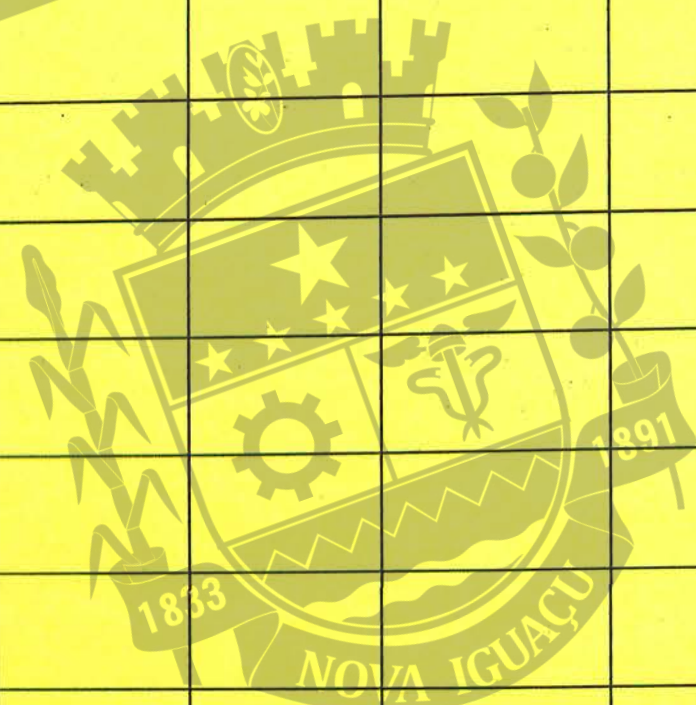

ACERVO DIGITALIZADO

CEDIM

CENTRO DE DOCUMENTAÇÃO E IMAGEM
INSTITUTO MULTIDISCIPLINAR UFRRJ

REGISTRO DE IMÓVEIS

ACERVO DIGITALIZADO



CEDIM
CENTRO DE DOCUMENTAÇÃO E IMAGEM
INSTITUTO MULTIDISCIPLINAR - UFRRJ



REGISTRO DE IMÓVEIS