

O Dia da Laranja será comemorado oficialmente

Na véspera, isto é, no dia 21, esta cidade receberá a honrosa visita do Governador do Estado, cel. Edmundo de Macedo Soares e Silva

LUIZ DE AZEREDO escreveu:

FOMENTO da produção



Hoje, com a escassez dos gêneros de primeira necessidade, o que deixa o povo à mercê de todas as explorações, quando não o coloca diante do espetro da fome, a batalha da produção assume a máxima importância. É um problema que o Governo, empregando todos os recursos, tem de resolver em colaboração estreita com os homens do campo. Aquele pelo estudo, a organização e o amparo técnico e financeiro. Estes pela compreensão do papel que devem representar, pela prática e ação decisiva. O Governo toma interesse pelo que é forçoso fazer, planeja, orienta e assegura a execução da obra. E o homem que lavra a terra, acolhe a medida salutar e dá, para o seu completo êxito, todo o seu esforço numa equipe que, movlmentando-se harmonicamente, deve atingir os seus objetivos.

No Município de Nova Iguassú pode-se dizer que o labor nos campos é a nota predominante no conjunto de energias que fazem a riqueza iguassuana. Em toda a sua zona rural, que é bem extensa ainda hoje após os sucessivos desmembramentos de seu território, criadores, agricultores e citricultores mostram o quanto valem, lidando de sol a sol, para engrandecer a terra que todo lhes dá. Aqui a fonte de riqueza maior é, hoje, a citricultura. E amanhã ainda será ela mais abundante, a não ser que seja definitivamente desprezada pelos poderes públicos, indiferentes diante de suas crises ou desestimulando de todos os modos os plantadores e exportadores.

Na próxima semana deverá ser comemorado nesta cidade, pela segunda vez e oficialmente, o Dia da Laranja, com a honrosa presença do Governador do Estado, cel. Edmundo de Macedo Soares e Silva, numa época das mais sérias para o nosso povo de ouro, que ficou sem os melhores mercados consumidores no estrangeiro, e em diversas zonas é atacado ou ameaçado pela mosca, que lhe fura a casca, contamina-lhe os gomos e o faz cair de podre a fim de ainda servir de foco para futuras destruições em quantidade alarmante. S. Excia., uma vez estando aqui e sentindo de perto que a laranja enriquece Nova Iguassú e o Estado do Rio, poderá muito bem, usando de sua influência junto ao Governo Federal, fazer muito em benefício da proteção de nossos laranjais por intermédio da Divisão de Defesa Sanitária Vegetal e também para assegurar a colocação do produto nos melhores mercados em escala sempre crescente.

Merecerá a citricultura, por sua importância neste Município e pela crise aguda que atravessa, nossa especial atenção noutro ensejo. Queremos falar primeiro sobre a Divisão de Fomento da Produção Vegetal, isto é, sobre a 4ª Residência Agrícola de Nova Iguassú, hoje sob a chefia do agrônomo Cleômenes da Silva Borges, que procura colocar sua repartição, com inteligência e dinamismo, num ritmo de trabalho que apresente de fato os resultados que os lavradores dela esperam. Essa Divisão do Ministério da Agricultura, tanto quanto lhe permitem os recursos de que vai dispondo, auxilia o lavrador a produzir mais e melhor, mecanizando a sua lavoura. Dá-lhe assistência técnica e empresta-lhe máquinas agrícolas que não tem nem pode comprar. Nos cinco últimos meses do ano passado, graças à atividade do agrônomo Cleômenes da Silva Borges, conseguindo aparelhar em outras condições a 4ª Residência Agrícola, esta fez empréstimos de dezenas e dezenas de máquinas a numerosos agricultores, distribuiu 19.760 mudas de eucalipto para reflorestamento, 7.780 quilos de sementes de cereais e 195 quilos de sementes de hortaliças, juntamente com inseticidas, fungicidas e 1.100 quilos de adu-

CORREIO DA LAVOURA

Diretor-Gerente: AVELINO DE AZEREDO Fundador: SILVINO DE AZEREDO Diretor-Secretário: LUIZ DE AZEREDO

ANO XXXI NOVA IGUAUSSÚ (Estado do Rio), DOMINGO, 14 DE SETEMBRO DE 1947 N. 1.591

A LAPIS...

A DELICIA DE VIAJAR

Silvino Silveira



Costa Rego, o brilhante plúmivo que já ascendera a todos os postos da política, exceto a vice-presidência da República, numa de suas apreciadas palestras com o "Joaquim", através das colunas do "Correio da Manhã", aconselha-o que não viaje para o estrangeiro.

"Outrora, se lhe vinha o desejo de um passeio à Europa, ou mesmo simplesmente a idéia de um pulo à Argentina, nada lhe era necessário, além de possuir o dinheiro para a respectiva despesa. Você ia a uma agência de vapores, pagava sua passagem; depois ia a um banco, pagava sua carta de crédito. Depois, era só transpor a barra...

Agora, Joaquim, não lhe deixam sair da terra sem múltiplas exigências.

Começa que você não pode nem sequer pagar a passagem, se não apresenta prova de quitação com o imposto de renda. Quite está você, por variados motivos, inclusive porque o Estado não lhe permite realizar ato nenhum de sua capacidade civil sem esta mesma e referida prova. Mas, comparecendo à agência que lhe vende a passagem, não lhe basta mostrar qualquer documento anterior, onde se demonstre, Joaquim, sua lisura de bom contribuinte. A autoridade pública não quer apenas verificar essa lisura; quer também maçã-lo. Assim, exige que a prova seja produzida em razão e por meio de um processo; de um processo no sentido burocrático do termo, com requerimento, protocolo, despacho, parecer, aprovação.

É angustiante! É a dura realidade... e prossegue Costa Rego:

"A quitação do imposto de renda na forma da lei, deve abranger cinco exercícios, ou sejam cinco anos. Recurso de

caminhar para trás em distância tão grande, e prevendo naturalmente que as formalidades, já demoradas, se multiplicarão pelo número dos cinco exercícios, você imagina na resolver o assunto com simplicidade: apresentará os talões comprobatórios das importâncias que efetivamente pagou dentro desses exercícios. Não lhe cabe senão ter em casa tudo isso em ordem para as eventualidades. Homem arrumado, você vai, Joaquim, à sua pasta de escritório e dela arranca os talões.

— Talões! exclama-lhe o funcionário da agência de vapores. A lei obriga-me a receber uma certidão. Obtenha a certidão e volte.

Você lança o requerimento em papel selado, entrega-o na repartição competente, onde, com os vagares indispensáveis, aquilo começa a passar de uma gaveta a outra gaveta, adquirindo consistência, quero dizer: tomando a forma de autos. O auto é o grande prazer das repartições".

"Sucede entretanto que sua viagem seja uma necessidade urgente, que lhe não valha mais nada se transferida. Você não partirá enquanto não houver recebido a certidão; e essa certidão, penosamente conseguida, nada a vale por si mesma, porque ainda se reclama a fiança de

uma firma ou pessoa idônea, capaz de responsabilizar-se por algum engano ou débito a encontrar mais tarde..."

Com franqueza, nas habituais viagens que temos empreendido em vários países da América Meridional, não observamos o rigor de tais exigências, oriundas do Estado Novo.

Telegrama de Washington descreve que o sr. Francisco J. Hernandez, chefe da Divisão de Turismo da União Panamericana, propôs um acordo para eliminar a necessidade de transportes, vistos consulares, para as viagens entre os países da América. Hernandez regressou, recentemente, da cidade de Panamá, onde assistiu ao Congresso Interamericano de Diretores de Turismo e Imigração, que preparou os planos para o proposto acordo e desenvolvimento de certos aspectos técnicos do mesmo.

Declarou que, segundo os planos, os viajantes seriam munidos unicamente de um "cartão de turismo" em vez de passaportes e outros documentos atualmente exigidos. Tal acordo será submetido a todas as nações interessadas.

Quanto ao tema da crônica de Costa Rego sobre a quitação do imposto de renda, não é para as agências de vapores nem para as companhias de aviação e sim para a repartição policial, a fim de conseguir o passaporte.

É bem possível voltemos sobre o assunto.

Em busca da felicidade

AYLTON AZEREDO DA SILVEIRA

Quando voltamos a vista para dentro de nós mesmos e perscrutamos em nossa interior aspirações, desejos, ideais, em geral encontramos muitos deles, aparentemente distintos entre si, mas ligados pelo final único a que conduzem: a felicidade.

São inúmeros os fatores dos quais depende essa deusa tão esquiva quanto desejada pelas gerações humanas. Há os que dependem diretamente do homem. Há os que independem. Cada dia que passa, tende a reduzir-se o segundo grupo em consequência da luta tenaz que o homem vem desenvolvendo através dos séculos em busca de seu supremo ideal.

Se nos fosse dado sondar o íntimo dos homens de todas as partes do mundo, por certo encontraríamos aquecendo os seus corações as mesmas aspirações que nos animam. E levantada a cortina dos costumes diferentes, descobríamos, surpresos, o coração enorme e singular de toda a humanidade.

Primitivamente o homem deve ter sido solitário. Contudo, a sua fraqueza física em face dos outros animais desenvolveu nele instinto e saber necessários, que a tornaram social para melhor poder resistir às investidas do adverso, e inteligente para suprir a falta de músculos e garras. A medida que o progresso, fruto dessa união para a defesa, avança, mais razões sobram ao homem para se unir aos seus. Alimentam-no sentimentos estranhos aos outros animais. É afetivo. E um dia há-de ser apreciado em seu justo valor e, então, orientará as relações entre os homens a máxima tanta e tantas vezes esquecida: "Não se pode ser feliz em meio à infelicidade dos que nos circundam". Só quando compreender assim, um homem verá em outro um seu irmão.

As criações mais belas e mais nobres da natureza são universais, não encontram barreiras, são de toda a humanidade. Arte, ciência... e a esperança no mundo melhor de amanhã.

BELO HORIZONTE - SANATÓRIO STA. TERESINHA

Para doentes do aparelho respiratório. — Diretor: Dr. Luiz de Azeredo Coutinho. — Alimentação boa e cuidada. — Pacu motorax — Raios ultra-violeta — RAIOS X. Avenida Carandá nº 938. — Fone: 2 1513.

BRONCHITE ASTHMÁTICA E ACCESO DE ASTHMA

PO' INDIANO

PARA OBTENÇÃO CRÔNICA

GOTTAS INDIANAS

FRANCISCO GIFFONI CIA. - R. 1º DE MARÇO, 17 - RIC

O DIA DA Pátria

A data da Independência do Brasil transcorreu festivamente nesta cidade e num dia magnífico de sol, em homenagem brilhante e merecida à nossa querida Pátria.

Constituiu a nota principal do dia 7 a empolgante parada escolar na rua Marechal Floriano, por onde desfilarão garbosamente, além das crianças das escolas municipais e do Lar de Jesús, os alunos das escolas particulares, que foram Humildade e Caridade, João Batista, Curso Iguassú, Ginásio Santo Antonio, Ginásio Afrânio Peixoto (que estreou esplendidamente em parada escolar nesta cidade), Externato Fluminense, Curso Santo Antonio e Ginásio Leopoldo.

Do planque armado em frente da Prefeitura, assistiram ao desfile dos escolares, juntamente com o prefeito Humberto Berutti, os srs. dr. Sebastião de Arruda Negreiros, cl. Sebastião Herculano de Matos, deputados José Brigagão Ferreira e Mário Guimarães, Pedro da Silva Pontes — prefeito de Nilópolis, dr. Siculo Roncivalle — representante do diretor do SAPS, a Inspectora de Ensino sta. Ivone Gouveia e outras pessoas gradas.

Nessa ocasião recebeu o sr. Prefeito Municipal, das crianças da Escola Barão de Mesquita, uma linda corbeia de flores, expressando a sua delicada homenagem. Após o desfile, a Prefeitura Municipal, com a valiosa colaboração do SAPS e do Entrepósito de Leite local, fez distribuir 5600 merendas aos escolares, aqui e em Belford Roxo, onde também houve parada escolar com a presença do prefeito Humberto Berutti e demais autoridades.

A' altura do comércio local

Como estava anunciado, foram inauguradas sábado, dia 6 deste, à rua Marechal Floriano, 2191, as novas instalações do estabelecimento de propriedade de J. Vieira & Cia. O referido estabelecimento, especializado em materiais elétricos e hidráulicos, está, graças ao esforço e espírito progressista de seus proprietários, à altura do desenvolvimento do comércio local.

Terrenos

Vendem-se lotes às ruas Rangel Pestana e 5 de Julho, nesta cidade. Preço 25 e 30.000,00 cruzeiros. Tratar à rua Alfredo Soares, 85, c. 4 ou Getúlio Vargas, 56.

Dr. Alfredo Soares

CLINICA DE CRIANÇAS
CONSULTÓRIO: Rua Marechal Floriano, 1950 — Tel. 132
2ª, 3ª, 4ª e 6ª. — Sábado das 15 às 17 horas
RESIDENCIA: Rua Antonio Carlos, 145 — Tel. 288

FESTA DA LARANJA

Este ano vai ser comemorado pela segunda vez o Dia da Laranja, que em boa hora foi instituído oficialmente a 22 de setembro.

Preparam-se grandes festas populares para os dias 21 e 22, nestas se interessando, além da Prefeitura Municipal, da Associação Rural e dos funcionários locais do Ministério da Agricultura, muitos citricultores e exportadores.

A tarde de domingo deverá chegar a esta cidade, especialmente para assistir à festa da laranja e honrá-la com sua presença, o Governador do Estado, cel. Edmundo de Macedo Soares e Silva, que provavelmente visitará as obras do futuro Grupo Escolar, o edifício do Fórum, a barragem que se constrói na Cachoeira, laranjais, a Casa de Embalagem do sr. Francisco Baroni e inaugurará a exposição que será feita no recinto do Mercado Santo Antonio.

Citricultores, exportadores, comerciantes, industriais e o povo devem, conjuntamente, colaborar para o êxito da festa de 21 e 22 do corrente, consagrada ao delicioso pomo de ouro, que enriquece a terra iguassuana.

Baile da Primavera

O clube Filhos de Iguassú fará realizar no próximo dia 20, em sua sede, o tradicional Baile da Primavera, com a sua leve e graciosa decoração da 1947, que é a gracinha da Gai-laine Duarte Pereira.

A última aparição de votos nesse sensacional concurso, movimentado pela família alvirubra, verificou-se domingo último.



Sta. Gai-laine Duarte Pereira

times, dando a vitória, por expressiva e merecida votação, a candidata do sr. Eurico Cortes. Em segundo e terceiro lugares classificaram-se, respectivamente, as stas. Jupira Palmita e Maria Bertozzi.

Para a grande festa de sábado, o traje será vestido de baile para moças e terno branco ou de casemira completo, de preferência azul marinho, para rapazes.

VENDE-SE uma casa à rua Luiz de Lima, Tretor com o sr. José Bernardo Cardoso, na rua Mel. Floriano, 2222.

VIDA SOCIAL

O Lar de Jesús

Nesta casa de saber, Cheia de luz e verdade, Só se faz, a bem de ver. De Jesús a Caridade.

L I M A

Venturosos

Um mês assim tão risonho, eu juro: nunca vivi!
— Uns dias cheios de Sonho.
Uns sonhos cheios de ti...

LUIZ OTÁVIO

DATAS INTIMAS

Fizeram anos neste mês:
— 9, menino Armando, filho do sr. Armando Sales Teixeira e de d. Adí dos Santos Sales Teixeira;
— 9, sr. Jaime de Carvalho;
— 9, jovem Valtér Gomes Lavinas;
— 10, sr. Otacilio Acioli Amorim, despachante municipal;
— 10, jovem Carlos Del Prete Chambarrelli;
— 11, jovem Luiz Sá do Amaral;
— 11, sr. Antônio Bernardes Filho, residente em Patí do Alferes;
— 12, d. Josefa Fragozo de Albuquerque;
— 12, sr. Luiz Soma, proprietário do Café e Bilhares Gloria;
— 13, d. Cecília Chaves Lopes, esposa do sr. Bento Chaves Lopes;
— 13, prof. Newton Gonçalves de Barros;
— 13, d. Elza Silva de Almeida, esposa do prof. Leonardo C. de Almeida;
— 13, d. Linzora de Barros, esposa do sr. João Elias de Barros;
— 13, jovem Almir Menezes Sampaio.

Fazem anos hoje:
— menino Edilton, filho do prof. Leonardo C. de Almeida e de d. Elza Silva de Almeida;
— sta. Aurora Flores Braga;
— sta. Sildira Pereira Soares.

No próximo dia 16, completa seu 1º aniversário a menina Tania Maria, filhota do sr. Luiz da Costa e de d. Antonia Silva da Costa.

NASCIMENTO

A 7 deste, nasceu a menina Maria Teresinha, filha do sr. Eucledes Pires da Silva e de d. Maria Sabina dos Santos Silva, residentes em Mesquita.

CASAMENTO

No dia 6 do corrente, realizou-se nesta cidade o enlace matrimonial do sr. Matteo Barros Paladino, filho do sr. Pascoal Paladino e de d. Brisabela Barros Paladino, com a sta. Maria Rodriguez, filha do sr. Emílio Rodriguez e de d. Joaquina de Oliveira Rodriguez.

Foram padrinhos do noivo, no ato civil, o sr. Azamor Giammattey e Senhora e da noiva, o sr. Miguel Paladino e d. Brisabela Barros Paladino. Testemunharam a cerimonia religiosa, na igreja local, por parte do noivo, o sr. Francisco Baroni e Senhora e por parte da noiva o sr. Amandio Quaresma e d. Cosidia de Oliveira Quaresma.

FALECIMENTO

Causou profundo pesar na sociedade iguassuana o passamento da sta. Maria Aparecida de Azevedo, ocorrido quarta-feira em São José dos Campos. Seu corpo, que chegou a esta cidade pela manhã de quinta-feira, foi acompanhado até o cemitério publico por numerosas pessoas, amigas e admiradoras da irmã do sr. Luiz Azevedo. Uma homenagem postuma deveras tocante a que se prestou a quem tudo fizera aqui por merecer a simpatia e amizade de todos.

Fomento da... Candidato a Vereador pela U. D. N.

(Conclusão da 1ª página)

O que se faz necessário, no entanto, é uma cooperação maior do lavrador, seguindo as instruções do técnico, aproveitando todas as sementes que lhe forem distribuídas, não esperando que a cheira da 4ª Residência o procure porque não devolverá as máquinas no fim do prazo e muito menos não cuidando do material do Ministério como se fosse seu, deixando-o ao relento para que se estrague. Se um lavrador não usa a máquina que tomou a 4ª Residência Agrícola por empréstimo, deixa que se estrague ou quebre e não trata de devolvê-la logo assim que finda o prazo, está prejudicando outro lavrador mais diligente e cuidadoso, que fica de braços cruzados sem poder lavar a terra, porque as máquinas não voltaram ao depósito do Ministério. Havendo compreensão e boa vontade do lavrador, a 4ª Residência Agrícola, na marcha em que está, muito poderá auxiliá-lo no seu esforço de preparar a terra, plantar e colher com fartura.

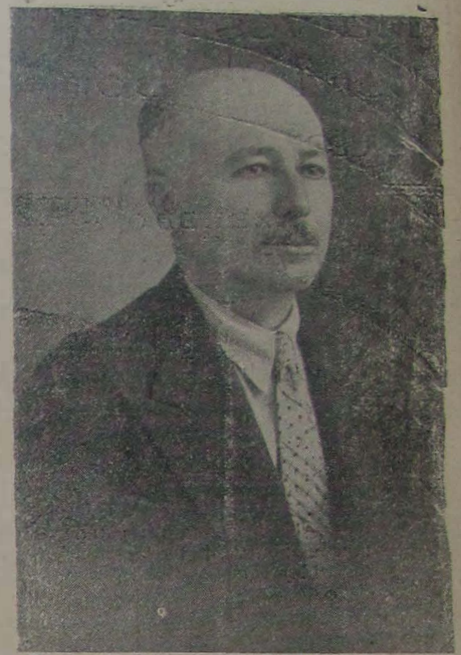

Joaquim Quaresma de Oliveira

Residente há 35 anos ininterruptos em Nova Iguassu, cujo povo representou na Câmara Municipal de 1915 a 1917. Exerceu, ainda, as funções de Delegado de Polícia de 1918 a 1921. Durante a administração do dr. Arruda Negreiros, ocupou, no Prefeitura, o cargo de Superintendente e chefe do Almoarifado, do qual foi exonerado posteriormente por haver se mantido fiel ao seu Partido.

Os moradores de Nova Iguassu sabem que JOAQUIM QUARESMA DE OLIVEIRA, sendo eleito, não desmentirá o seu passado, e continuará, com a mesma lealdade e independência, a servir aos interesses da coletividade.

Maria Aparecida Azevedo

Os irmãos de Maria Aparecida, profundamente sensibilizados, agradecem, de coração, a todos os que demonstraram pesar pelo seu falecimento e estiveram presentes ao seu sepultamento, assim como as grandes provas de carinho e amizade de todos os seus amigos durante o período de sua doença, e aproveitam o ensejo para convidar as pessoas amigas para a missa de 7º dia, a realizar-se na igreja Matriz local, no dia 18 do corrente, às 8 horas da manhã, iniciativa, ainda uma vez, de suas queridas amigas.

Nova Iguassu, 13-9-1947.

Homenagem Pós-tumba a Maria Aparecida Azevedo (Missa de 7º dia)

As suas companheiras convidam seus parentes e todos os amigos para assistirem à missa que fará celebrar, em sufrágio de sua alma, na Matriz local, às 8 horas do dia 18 deste mês.

EDIÇÃO DE HOJE: 6 PÁGINAS
Preço: Cr\$ 0,50

Câmara Municipal de Nova Iguassu ATENÇÃO

Srs. candidatas a Prefeito e Vereadores
Trabalhos tipográficos, cédulas e prospectos para propaganda. Faz-se pelos melhores preços de preço.
Entregas em 48 horas
Av. Nilo Peganha, 23-3º and.-Sala 3
GUILHERME

Cine Verde

HOJE — Jornais Nacional e da Fox; um desenho; o drama: "Tarzan e a mulher leopardo", com Johnny Weissmuller, Brenda Joyce e Johnny Sheffield; e a continuação do filme em série: "O Arqueiro Verde".
A's 10 horas: "Sessão Passatempo".

AMANHÃ E TERÇA-FEIRA — Jornais Nacional e Paramount; Ann May Wong, Noel Madison e Leslie Denison no drama: "Estrada da Birmanla"; e o filme: "O Primo Basílio", com Alda Luz e Pilar Gomez; e a continuação do filme em série: "Bandidos das selvas".

QUARTA E QUINTA-FEIRA — Jornal Nacional; o filme: "A Chantagista", com Chester Morris, Lynn Merrick e Richard Lane; e o filme: "Escola de cerejas", com Red Skelton e Esther Williams.

SEXTA, SABADO E DOMINGO — Jornais Nacional e da Fox; um desenho; o filme: "Escalada de cerejas"; e a continuação do filme em série: "O Arqueiro Verde".

RAINHA DA PRIMAVERA

Resultado da 7ª apuração no Concurso para escolha da Rainha da Primavera do E. C. Iguassu para 1947.

	Votos
Maria Teresa Coutinho	6.150
Nicea A. Campos	5.300
Leda Wanzeller	3.510
Sara d'Avila Torres	2.430
Oncide Pereira de Melo	1.755
Adiléia Costa	650
Yolanda Simonato	410
Nely Soares de Vasconcelos	300
Wanda Vaz Teixeira	120
Gulthermina Garrido	100

Farmacias de plantão

Farmacia S. Geraldo—Rua de Marechal Floriano, 2228. Telefone, 131.

Farmacia N. S. Aparecida—Rua de Marechal Floriano, 1652.

Boa noite...
Indicador Comercial
Farmacia
PARA VEREADOR VOTE EM

Ao eleitorado iguassuano

Apresenta-se como candidato a Vereador pela UDN O FARMACEUTICO



PINHEIRO VICTORY
Candidato do Comércio e da Lavoura

Presidente do Sindicato do Comércio Varejista de Nova Iguaçu, fundador do Sindicato do Comércio de Nova Iguaçu, 1º Secretário da Associação Comercial de Nova Iguaçu e lavrador registrado no Ministério da Agricultura. Defensor gratuito dos interesses do Comércio em geral, sempre se bateu e lutou em benefício das classes trabalhadoras, sem cor política ou partidária.

Ao eleitorado consciente do Município, apresenta-se amparado pelo seu passado de lutas e trabalho honesto, sempre alerta na defesa dos contribuintes em geral.

Se eleito, continuará na Câmara Municipal, com maior autoridade, a se bater pelos interesses das classes que o recomendam, colocando acima da política e dos interesses partidários os deveres e compromissos de seu mandato para com o povo.

Indicador Comercial

Farmacia
Farmacia e Drogeria Central - Rua Marechal Floriano, 2194. Tel. 16 - Nova Iguaçu. Depositário dos Produtos Seabrina e Victory. Farmaceutico A. P. Guimarães Victory.

Casas Funerarias
Casa Santo Antonio - Serviço Funerário - Guilhermina Ferreira da Silva, Rua Marechal Floriano, 2018. Tel. 86 - Nova Iguaçu.

Casa São Sebastião - Caixões e corções - Osvaldo J. dos Santos. Av. Nilo Peçanha, 39. Tel. 283 - Nova Iguaçu.

Diversos

Altivo Ribeiro - Agrimensor - Levantamentos topográficos Planos urbanização e loteamentos. - Rua Rita Gonçalves, 459 - Nova Iguaçu.

Delfim Pereira Montenegro - Construtor. Av. Santos Dumont, 626 - Telefone, 69 - Nova Iguaçu.

S. M. Torraca - Copias e papéis heliográficos. R. Uruguiana, 112-1º and. Fones: 23-4968, 23-2663 e 43 8826.

Fotografia Iguassú - Lauro de Oliveira. Chamados a domicilio. Telefone, 146 - Nova Iguaçu.

Mandioca e alpim - Compra se qualquer quantidade, á rua S. Sebastião, 1695 (fundos) - Bellford Roxo - Estado do Rio.

PARA VEREADOR VOTE EM

Eugenio Beauvallet

Que sempre trabalhou, trabalha e trabalhará por Nova Iguaçu sem personalismo, e sempre inspirado no bem coletivo.

Candidato do P. D. C.

A RADIOTÉCNICA MOREIRA é a mais antiga oficina e casa de radios especializada, e mantém um moderno e bem montado laboratório, para montagens, reformas e conserto de qualquer aparelho de alta precisão, com garantia e preço módico. PRAÇA 14 DE DEZEMBRO, 32, TEL. 127.

Falsos tratamentos da surdez

As pessoas que ouvem com dificuldade são, muitas vezes, vítimas de charlatões e anúncios de toda ordem que preconizam métodos de cura, na verdade desprovidos de qualquer valor. Todo o cuidado é necessário, pois esses meios somente servem para permitir o progresso da moléstia, diminuindo as possibilidades de cura.

Quando doente dos ouvidos, fuja dos anúncios e dos charlatões. Procure um especialista de confiança.

SNE3

Dr. Carvalho de Rezende

MÉDICO OCLISTA
Consultório:
Rua Uruguiana, 136 sob.
Fone, 43 8341 - Rio de Janeiro
HORARIO - 8,30 as 11,30 e 14,00 ds 17,30

Seguro de vida

Acidentes Pessoais e do Trabalho, Fogo, Automóveis, Fidelidade.

Roberto Cabral

Corretor Oficial
R. Governador Portela, 314
Telefone, 418

Nelson Trigueiro

Despachante Municipal
Av. Nilo Peçanha, 23 (Edifício Nice)-4º andar, sala 7 - Tel. 277
Nova Iguaçu - E. do Rio

Vendo

o predio n. 56 e respectivo terreno, da rua Major Aniceto do Vale, nesta cidade. Preço unico Cr\$ 100.000.00. Tratar á rua Mariano de Moura n. 79, com o proprietário.



Em cada refrigerador

Frigidaire



da

GENERAL MOTORS

está a experiência de 28 anos de liderança em refrigeração!



Cada refrigerador garantido pela marca Frigidaire está implicitamente garantido também pela General Motors! Em seu proveito, desfrute desta dupla garantia... escolha um Frigidaire - desde 1918 o pioneiro e líder da refrigeração!

FRIGIDAIRE - MARCA EXCLUSIVA DA GENERAL MOTORS

Concessionária Frigidaire em Nova Iguaçu:
JOÃO R. CARDOZO
Trav. 13 de Março, 48

Mário Guimarães | Fernando Nunes Brigagão

ADVOGADOS

ESCRITÓRIO: AV. NILO PEÇANHA, 23 (EDIFÍCIO NICE), 2º ANDAR - SALA 6

HORARIO (Diariamente)

Das 9 às 10 horas

Das 11 às 12 horas

Dr. Eduardo Silva Junior

CIRURGIÃO-DENTISTA

CONSULTÓRIOS:

R. Bernardino Melo, 1763
Nova Iguaçu

R. Rodrigues Alves, 1307
Nilópolis

Seja um rapaz elegante

Fazendo suas roupas só com

DARCY, ALFAIATE

Rua Marechal Floriano, 2363

Nova Iguaçu

Estado do Rio

ACERTARÁ SEMPRE!

Comprando na Farmacia, Drogeria e Perfumaria
SÃO DANIEL Ltda.

Rua Bernardino Melo, 1717

Fone, 183

Ginásio Afranio Peixoto

SOB INSPEÇÃO FEDERAL

Mantém os cursos:

Jardim da Infancia, Primário, Admissão e Ginasial

Rua Afranio Peixoto - Tel. 50 - Nova Iguaçu - E. do Rio

A Escola de Corte e Alta Costura

de Mme. Azeredo

Confere diplomas pela Academia de Corte e Alta Costura do Rio de Janeiro

Rua Marechal Floriano, 2239

Telefone, 180

NOVA IGUAÇU E. DO RIO



COMARCA DE NOVA IGUASSU

EDITAL

De publicação de documentos, como abaixo se declara

Henrique Duque Estrada Meyer, Oficial da 1ª Circunscrição do Registro de Imóveis da Comarca de Nova Iguaçu, Estado do Rio de Janeiro, por nomeação na forma da lei, etc.

Pelo presente edital, com o prazo de dez (10) dias a publicação por três vezes, faço saber a quem interessar possa, que por Honorio Ferreira do Freitas foram dirigidos neste cartório, para inscriçao nos termos do Decreto n.º 68, de 10 de dezembro de 1937 e seu regulamento n.º 4.079, de 15 de setembro de 1938, o memorial a planta, os títulos de domínio e mais documentos exigidos referentes a uma área de terreno situada no lugar denominado Andrade Araujo, 1.º distrito deste Município, sob a denominação de "Vila Iracema", assim delimitada: — Do um: murete de pedra na beira da Estrada d'Andrade Araujo, em rumo nordeste de 3º e 30' seguido uma cerca que divide com a Cia. Avícola Pastoral, na distancia de 410ms., onde encontra-se outro murete de pedra, 6ms. depois de uma estrada, desso marco com 115º a esquerda ou 68º e 30' sudoeste, segue outra linha na distancia de 1.18ms., ficando a esquerda três metros deste ponto uma estaca que divide os terrenos de Benjamin Pereira do Santana e dos sucessores de Pedro Atanazio da Silva Reis e com 65º a esquerda ou 3º e 30' sudoeste, fazendo rumo com os sucessores de Pedro Atanazio da Silva Reis, na distancia de 280ms., onde encontra-se novamente a Estrada do Andrade Araujo e por esta Estrada com 58º sudoeste em 150ms. fecha o perimetro na pedra inicial. A área supra está distante da cidade de Nova Iguaçu cerca de 2.500ms. e da estação do Andrade Araujo uns 600ms. Pelo presente, o a contar da ultima publicação, fica concedido aos interessados, por ventura existentes, com referencia ao direito de impugnação, o prazo de trinta dias. Nova Iguaçu, 4 de setembro de 1947. Eu, Henrique Duque Estrada Meyer, Oficial, o subscrovo.

Henrique Duque Estrada Meyer, Oficial, o subscrovo.

EDITAL

Registro de Imóveis da 3ª Circunscrição da Comarca de Nova Iguaçu

Faço publico, em observancia ao que dispõe o art. 2º do decreto n.º 58, de 10 de dezembro de 1938, que Mauro de Almeida Flores, residente á Praça Paulo de Frontin, 51, no 1º distrito do Município de Nilópolis, depositou em meu cartório, á rua Getulio Vargas, 62, nesta cidade, para inscriçao, o memorial acompanhado dos documentos a que se refere o art. 1º do aludido decreto, relativos ao loteamento dos lotes de terrenos n.ºs 83 a 97 da rua Otávio Braga e 63 a 69, da rua Manoel Reis, medidos aqueles, deze metros e cinquenta centímetros de frente e de fundos por cinquenta metros de extensão de ambos os lados, e estes, doze metros e cinquenta centímetros de frente e de fundos por cem metros de extensão de ambos os lados, lotes estes que roteados, deram origem a 4 lotes, de acordo com a planta aprovada pela Prefeitura deste Município, e fazem frente para as ruas Otávio Breg, Avenida dr. Manoel Reis e para a rua Almeida Junior, ora aberta, e confrontam ainda, de um lado, com o espólio do dr. Alberto Flores e do outro, com Fernando Saporito, situados no 1º distrito do Município de Nilópolis, neste Estado, sendo os lotes destinados á venda por oferta publica. Os que quiserem apresentar impugnação, poderão fazê-lo dentro do 30 dias, após a ultima publicação deste, trazendo as a cartório. Nova Iguaçu, 27 de agosto de 1947. Eu, D. A. Kuhnheiti, sub-oficial, datilografado. O Oficial: Rodolpho Quaresma de Oliveira.

Faço publico, em observancia ao que dispõe o art. 2º do decreto n.º 58, de 10 de dezembro de 1938, que Mauro de Almeida Flores, residente á Praça Paulo de Frontin, 51, no 1º distrito do Município de Nilópolis, depositou em meu cartório, á rua Getulio Vargas, 62, nesta cidade, para inscriçao, o memorial acompanhado dos documentos a que se refere o art. 1º do aludido decreto, relativos ao loteamento dos lotes de terrenos n.ºs 83 a 97 da rua Otávio Braga e 63 a 69, da rua Manoel Reis, medidos aqueles, deze metros e cinquenta centímetros de frente e de fundos por cinquenta metros de extensão de ambos os lados, e estes, doze metros e cinquenta centímetros de frente e de fundos por cem metros de extensão de ambos os lados, lotes estes que roteados, deram origem a 4 lotes, de acordo com a planta aprovada pela Prefeitura deste Município, e fazem frente para as ruas Otávio Breg, Avenida dr. Manoel Reis e para a rua Almeida Junior, ora aberta, e confrontam ainda, de um lado, com o espólio do dr. Alberto Flores e do outro, com Fernando Saporito, situados no 1º distrito do Município de Nilópolis, neste Estado, sendo os lotes destinados á venda por oferta publica. Os que quiserem apresentar impugnação, poderão fazê-lo dentro do 30 dias, após a ultima publicação deste, trazendo as a cartório. Nova Iguaçu, 27 de agosto de 1947. Eu, D. A. Kuhnheiti, sub-oficial, datilografado. O Oficial: Rodolpho Quaresma de Oliveira.

3-3

NO PASSADO E NO PRESENTE. ELIXIR DE NOGUEIRA. MEDICACAO AUXILIAR NO TRATAMENTO DA SIFILIS!

REFRIGERADORES FRIGIDAIRE. Instalações Comerciais com Unidades FRIGIDAIRE. Oficinas de consertos e montagem. João R. Cardoso. ATENDE-SE A DOMICILIO. TRAV. 13 DE MARÇO, 48 — Fone 272

Dr. Luiz Guimarães. CLÍNICA MÉDICA — CRIANÇAS. Residência: Av. Santos Dumont, 40. Telefone, 8. CONSULTORIO: Rua 5 de Julho, 41 — Tel. 206. HORARIO (Diariamente) Das 13 às 16 horas

Dr. M. C. Florence. Doenças das senhoras — Pre-Natal — Partos. Consultorio: Rd. Darke. Rua 13 de maio, 23, 16º andar, salas 1033/34. 2ª, 4ª e 6ª, das 9 às 11 horas — RIO. Residência: Rua Bernardino Melo, 2085 — Telefone, 19. Das 15 às 18 horas

Colégio Santa Maria. PARA AMBOS OS SEXOS. CURSOS infantil, primario, admissão, datilografia, caligrafia, taquigrafia e escritura — ção mercantil. Matrículas abertas diariamente. das 8 às 11, das 13 às 17 e das 19 às 21 horas. Direção de JOÃO CARLOS DE SOUSA. RUA MARECHAL FLORIANO, 2178 — NOVA IGUASSU

INDICADOR Profissional Medico. Dr. Pedro Regina Sobrinho — Médico operador. Partes. Consultas diárias das 8 às 16 hs. — R. Bernardino Melo, 1763. Tel. 284. — Nova Iguaçu.

LATICINIOS IVAM MATOS. Grande deposito de queijos de todas as qualidades, recebidos diretamente do Sul de Minas. Entregas rapidas a domicilio. Rua Marechal Floriano, 2395 - N. Iguaçu

Advogados. Dr. Paulo Machado — Advogado — R. Getulio Vargas, 87. Fone: 282. — Nova Iguaçu. Dr. José Basilio da Silva Junior — Advogado — Escritório: Rua da Quitanda, 50, 1º andar. S. 1. Tel. 43-6542. Dr. A. Martins Pereira. — Residência: R. Marechal Floriano, 2057 — Sobrado, diariamente, Nova Iguaçu.

Sociedade Laticinios União Ltda. Usina e Entrepoto de Leite. Laboratorios completos para analyses de leite. MATRIZ: AVENIDA FRANCISCA DE ALMEIDA, 1419 (Edifício proprio) NILOPOLIS — Estado do Rio. FILIAIS: Rua Marechal Floriano, 2131 - NOVA IGUASSU - E. do Rio. USINA: RUA S. JOÃO BATISTA, 502 (Edifício proprio) VILA MERITÍ — E. do Rio. JOSÉ MARIA TEIXEIRA SOCIO GERENTE

CONSTRUTORES. João Simonato — Construtor licenciado. — Encarrega-se de construções e reconstruções em geral e sob administração. — Res.: Rua Marechal Floriano, 2036 — Casa II — Nova Iguaçu. Roberto Baroni Soares — Construtor licenciado no Município de Duque de Caxias. Residente em Nova Iguaçu á rua Edmundo Soares, 304. Tabelião. Cartorio do 2º Ofício de Notas — João Bittencourt Filho — Oficial do Registro de Títulos e Documentos. Comarca de Duque de Caxias — E. do Rio. Dentistas. Luiz Gonçalves — Cirurgião Dentista — Diariamente das 8 às 18 horas. Rua Bernardino Melo n. 2139. Telefone, 314. Nova Iguaçu. Dr. Pedro Santiago Coscia — Cirurgião Dentista. Raio X (Edifício Ouvidor). Rua Ouvidor, 169, 8º andar, sala 811. Telefone, 43-6503 - Rio.

Oficina Mecânica Iguassú. Conserto e reforma geral de automóveis e caminhões. — Solda-se a oxigênio. — Adaptação de freios hidraulicos a qualquer tipo de carro. DUCCHINI & FRANCO. R. Marechal Floriano, 2376 NOVA IGUASSU—E. do Rio

Mamão. A Fabrica Delrio compra quaisquer quantidades de mamão tirado de vez. Paga-se de acordo com a qualidade da fruta. Trabalhos gráficos? Na redação deste jornal

Oficina Mecânica. SOLDA ELÉTRICA E OXIGÊNIO. Serviço de torno mecânico e plaina, consertos de máquinas em geral, reforma em motores de combustão interna, montagem e assentamento de máquinas de qualquer tipo. Bittencourt & Alarcão Ltda. Rua 13 de Maio, 23 - Tel. 136 - NOVA IGUASSU - Est. do Rio

Armazem Independencia. Matriz: Praça 14 de Dezembro, 84 - Tel. 424. Filiais: Rua Bernardino Melo, 1697, Tel. 409 - Rua Marechal Floriano, 2312, Tel. 67 e Praça da Matriz, em Austin, Tel. 2. Conservas, bebidas nacionais e estrangeiras. Secos e molhados de primeira qualidade. — Ferragens, lenha e carvão. Entregas a domicilio — VENDAS A DINHEIRO. FRANCISCO BARONI & FILHA. Municipio de Nova Iguaçu — Estado do Rio

Agencia Chevrolet Iguassú. Peças e Acessorios em Geral. Concessionária dos produtos do General Motors do Brasil e distribuidora das Geladeiras Fridalre. Pneus e Camaras de todas as marcas. — Oficina mecanica a cargo de técnicos competentes. PRODUTOS MOBILOIL INSETICIDAS SHELL TOX. João R. Cardoso. Representantes da Shell Mex Brazil Lte. Rua 13 de Março, 48 — Tel. 272. NOVA IGUASSU E. DO RIO

EDITAL... Câmara de Nova Iguaçu... (Vertical text on the right edge of the page)

Comarca de Nova Iguaçu

EDITAL

Henrique Duque Estrada Meyer, Oficial da 1ª Circunscrição do Registro de Imóveis da Comarca de Nova Iguaçu, Estado do Rio de Janeiro, por nomeação na forma da lei, etc.

Pelo presente edital, com publicação por três vezes, faço saber aos compromissários-compradores abaixo relacionados que pelo promitentes-vendedores, Guinle Irmãos foi dirigida a este cartório cujo teor é o seguinte: — Guinle Irmãos — Seção do terreno. — Avenida Rio Branco ns. 1351/37 - 3º andar — Rio de Janeiro, Tel. 28-1845. — Ilmo. Sr. Oficial do Registro de Imóveis da 1ª Circunscrição de Nova Iguaçu, Guinle Irmãos, estabelecidos na Capital Federal, à Avenida Rio Branco, 1351/37, 2º andar, vêm requerer a V. S. se digne fazer vitimar os compromissários-compradores de terrenos situados na "Fazenda da Posse", 1º distrito desse Município, abaixo enumerados, todos eles de residências ignoradas, para que, dentro de 30 dias (art. 14 do Dec.-lei n. 58, de 1937), paguem em cartório seus respectivos débitos, mais juros de mora na forma contratual e costas na forma legal, e bem assim as prestações que se vencerem até a data do pagamento, tudo conforme os respectivos contratos de compromisso de compra e venda, devidamente averbados, sob pena de cancelamento, nos termos expressos do § 3º do citado art. 14, expedidas as necessárias certidões: 1) Sarah Feldmann, comprissária do sítio n. 16, na Estrada da Guarita, devedora de Cr\$ 16.684,40, 53 prestações mensais de Cr\$ 214,80 cada uma, contrato n. 1725, de 28 de fevereiro de 1936, devidamente averbado; 2) Antonio Silva, comprissário do sítio n. 99, na Estrada de Ambai, de Cr\$ 54.000,00, de 60 prestações mensais de Cr\$ 900,00 cada uma, contrato n. 1959, de 5 de outubro de 1938, devidamente averbado nesse cartório no livro 8-A, fls. 94 v. n. 120; 3) Pedro Dias Leonard, comprissário do lote de terreno n. 35 a 87, da quadra n. 10, à rua Pernambuco e ns. 9 a 12, da quadra n. 9 na rua Pernambuco, na 2ª área, devedor de Cr\$ 9.104,70, 89 prestações mensais de Cr\$ 102,30 cada uma, contrato n. 1966, de 18 de maio de 1937, devidamente averbado nesse cartório; 4) Sidonio Xavier Gonçalves, comprissário do lote de terreno n. 47 da zona de chacaras "H" na Estrada "B", devedor de Cr\$ 1.450,00, 29 prestações mensais de Cr\$ 50,00 cada uma, contrato n. 2374, de 19 de novembro de 1938, devidamente averbado nesse cartório no livro n. 8-A, fls. 85, n. 73; 5) Altamiro Pereira, comprissário do lote de terreno n. 56 da zona de chacaras "H" na Estrada "C", devedor de Cr\$ 1.971,20, 28 prestações mensais de Cr\$ 70,40 cada uma, contrato n. 2397, de 8 de março de 1939, devidamente averbado nesse cartório no livro, digo, devidamente averbado; 6) Joaquim Lopes de Moraes, comprissário dos lotes n. 17 e 18, da zona de chacaras "K" na Estrada "F", devedor de Cr\$ 10.717,00, 35 prestações mensais de Cr\$ 306,20 cada uma, contrato n. 2469, de 31 de julho de 1940, devidamente averbado nesse cartório no livro n. 8-A, fls. 261, sob n. 402; 7) Pedro Alcântara Albuquerque, comprissário do lote de terreno n. 39, da zona de chacaras "E", na Estrada "D", devedor de Cr\$ 3.344,20, 46 prestações mensais de Cr\$ 72,70 cada uma, contrato n. 2636 de 31 de março de 1942, devidamente averbado nesse cartório no livro 8-B, fls. 97 v. n. 601; 8) Etelvina Gomes de Pinho, comprissária do lote de terreno n. 21 da zona de chacaras "I" na Estrada "M", devedora de Cr\$ 3.285,00, 45 prestações mensais de Cr\$ 73,00 cada uma, contrato n. 2676, de 10 de agosto de 1942, devidamente averbado nesse cartório no livro 8-B, fls. 137 v. n. 679; 9) Amador Borges, comprissário do lote de terreno n. 22, da zona de chacaras "P" na Estrada "N", devedor de Cr\$ 3.789,50, 53 prestações mensais de Cr\$ 71,50 cada uma, contrato n. 2694 de 24 de março de 1943, devidamente averbado nesse cartório no livro 8-B, fls. 209 v, sob n. 767; 10) Atonso Pereira, com-

promissário do lote de terreno n. 25, da quadra 8 na avenida Maranhão na 2ª área, devedor de Cr\$ 2.016,00, 42 prestações mensais de Cr\$ 48,00 cada uma, contrato n. 2770, de 24 de março de 1943, devidamente averbado nesse cartório no livro 8-B, fls. 210 sob n. 762; 11) Paulino de Almeida Cabral, comprissário do lote de terreno n. 36, da quadra 6 da avenida Araguaia, na 2ª área, devedor de Cr\$ 1.280,00, 32 prestações de Cr\$ 40,00 cada uma, contrato n. 2812, de 8 de maio de 1944, devidamente averbado nesse cartório no livro 8-C, fls. 4-4 v. sob n. 956; 12) Wilson Mugurt, comprissário dos lotes de terrenos ns. 17 e 18 da quadra n. 7 na chacinha de Moquetá, na rua "A", devedor de Cr\$ 1.665,00, 15 prestações mensais de Cr\$ 11,00 cada uma, contrato n. 2896, de 6 de julho de 1944, devidamente averbado nesse cartório no livro 8-C, fls. 4, sob n. 955; 13) João Lira, comprissário do lote de terreno n. 20, da quadra n. 1 da rua "A", na chacinha de Moquetá, devedor de Cr\$ 1.440,00, trinta prestações mensais de Cr\$ 48,00 cada uma, contrato n. 2911, de 10 de julho de 1944, devidamente averbado nesse cartório no livro 8-C, fls. 3 v. sob n. 940; 14) Jorge dos Santos, comprissário do lote de terreno n. 11, da quadra n. 11 da rua "H", na chacinha de Moquetá, devedor de Cr\$ 1.296,00, 27 prestações mensais de Cr\$ 48,00 cada uma, contrato n. 2951, de 2 de outubro de 1944, devidamente averbado nesse cartório no livro 8-C, fls. 6, n. 488; 15) Jonas Gomes Barroso, comprissário do lote de terreno n. 37, da quadra n. 1 da rua "A", na chacinha de Moquetá, devedor de Cr\$ 1.520,00, 19 prestações mensais de Cr\$ 80,00 cada uma, contrato n. 3.099, de 14 de novembro de 1945, devidamente averbado nesse cartório no livro 8-C, fls. 98 n. 1262; 16) Nair Pires da Silva, comprissária do lote de terreno n. 14, da quadra n. 12 da rua Moquetá na 2ª área, devedora de Cr\$ 1.140,00, 19 prestações mensais de Cr\$ 60,00 cada uma, contrato n. 3102, de 19 de dezembro de 1945, devidamente averbado nesse cartório, no livro 8-C, fls. 98, sob n. 1269; 17) José Castor de Albuquerque Maranhão, comprissário do lote de terreno n. 33, da zona de chacaras "C", à Estrada Delta, devedor de Cr\$ 1.360,00, 17 prestações mensais de Cr\$ 80,00 cada uma, contrato n. 3116, de 16 de janeiro de 1946, devidamente averbado nesse cartório no livro 8-C, fls. 98 e 99, sob n. 1.282; 18) Maria Helena Ferreira Reis, comprissária do lote de terreno n. 6, terreno n. 42 da quadra n. 6, na rua Amazonas, 2ª área, devedora de Cr\$ 1.171,80, 42 prestações mensais de Cr\$ 27,90 cada uma, contrato n. 2.776 de 29 de novembro de 1943, devidamente averbado nesse cartório no livro 8-B, fls. 285 v sob n. 848. Outrossim, requer a V. S. a expedição da certidão a que se refere o art. 14, § 5º do Decreto-lei n. 3079 de 15 de setembro de 1938, na hipótese dos referidos compromissários compradores não solverem seus débitos aqui reclamados. Nestes termos, p. p. deferimento. Nova Iguaçu, 30 de agosto de 1947. Quil: Irmãos. Sobre estampilhas federais de Cr\$ 9,80 Dado e p.s.ada nesta cidade de Nova Iguaçu, aos quatro de setembro de 1947. Eu, Henrique Duque Estrada Meyer, Oficial, o subscrevo e assino.

Trabalhos gráficos? Na redação deste jornal

Não é candidato

O sr. Silvio Bueno Soares, alto funcionario da Prefeitura local, esteve ante-não nesta redação e solicitou que esclarecemos a dúvida que há em torno de seu nome. Ele não é candidato a vereador. O Silvio Soares, que foi protagonista de sua candidatura em Olinda, é outra pessoa, que o Silvio Bueno Soares nem conhece.

E. C. Iguaçu

RESUMO DOS ATOS DO SR. PRESIDENTE:

a) — Incluir no quadro social, como contribuintes, Caetano Caruso, José Dalvam Loureiro e Albertino Gonçalves, e no Departamento Feminino, a) — conceder carteira social à sta. Dilcêa Marques Pereira; c) — ceder a LID nos próximos dias 4, 7 e 11 do corrente, das 12 às 18 horas, a n.ssa praça de Esportes; d) — tomar conhecimento e arquivar o of. n. 258 e Boletim Oficial n. 17 da LID; e) — oficiar aos amadores constantes do of. n. 258 da LID, clentificando-lhes da convocação para tomarem parte nos treinos preparatórios da Seleção Iguaçuana; f) — transferir para o quadro de contribuintes, o socio atleta Helio Gomes Lavinas.

Nova Iguaçu, 3-IX-1947.

RESOLUÇÕES DE 10-IX-47

a) — lançar em ata um voto de profundo pesar e hastear a bandeira em funeral por 3 dias, pelo falecimento da sta. Maria Aparecida de Azevedo, socia fundadora do Departamento Feminino; b) — tomar conhecimento e arquivar o of. da Comissão Organizadora da Il Festa da Laranja de Nova Iguaçu; c) — incluir no quadro social, como contribuinte, Amaro Lima da Silva; d) — fazer realizar no proximo domingo (hoje), uma Domingueira dançante.

ALTAIR G. LAVINAS 1º Secretário

Lotes de terrenos

Vendo 3 (três) lotes de 10 x 50, inclusive uma esquina, juntos ou separados, à rua Presidente Sodré, a dez minutos da estação. Preço Cr\$ 25.000,00 cada. Facilito parte do pagamento. Informações detalhadas com Manoel Quaresma, Edifício Ni-ce, 5º and., sala 14, fone 234. Nesta.

Prefeitura Municipal de Nova Iguaçu

Agradecimento Os "Serviços Auxiliares de Educação Pública" (SAEP) desta Prefeitura, têm agradecer a todos aqueles que lhes prestaram sua cooperação na Parada Escolar do "Dia da Pátria", fazendo-o, por este meio, a fim de evitar qualquer omissão involuntária. Nova Iguaçu, 8 de setembro de 1947. YVONE GOUVEA — Inspetor de Ensino (Substituto)

Processos que foram para Nilópolis

3793/43, Ubélia Pereira de Azevedo; 3815-45, Natalia Ferreira; 7224/45, Antonio Camilo; 10036, anexo ao processo n. 4292/44 e 547/47; Manoel dos Anjos; 1627, João Carlos Peizo; 2258, Hermezia Antunes Moura; 3203, Vicente de Paula Pinto; 3358, Dirceu Pilar Gonçalves; 3883, Maria de Lourdes Mantovani; 5365, Antenor de Sousa; 5639, Nair de Almeida; 6091, Francisco Ramalho da Silva; 6221, Tomé Fernandes Câmara, anexo ao n. 8509/46; 6527, Germano Marques, anexo ao n. 3882/47; 6566, Gil da Silva Barroso; 6752, Manoel Carvalho da Cruz Junior; 6794, Osvaldo Gonçalves da Silva; 6897, Ricardo José dos Santos; 6910, Hermani Teixeira de Sousa Bastos, anexo ao n. 403/47; 7218, Maria dos Reis Mathias; 7355, José Moreira Cabral; 7539, José da Cruz; 7564, Oslas Gerstler; 7677, Antonio Sousa Blanco; 7711, Sald Mamede Murad, anexo ao n. 3276/47; 7934, Bento Inácio das Neves; 7945, Nicolau Arruda Falcão; 8023, Altair Gomes Lavinas; 8036, José Vasques Pereira; 8105, Maria Raquel Henriques; 8112, Maria Nunes Gomes; 8114, João Lopes Louzada; 8239, Atualpa do Vale; 8254, Wolf Hofstatter; 8272, Osvaldo Alves de Oliveira; 8318, Cap. dos Ferrovilhos da E. F. C. B.; 8344, Salvador de Assis Gomes; 8347, Sebastião do Nascimento Silva; 8350, Rachid Hillal; 8382, Palmiro Tavares; 8383, José Pinto & Cia.; 8405, Sebastião Pacheco; 8412, Mercedes de Azevedo Damasceno; 8436, Acto da Costa Pereira; 8468, Amelia Costa; 8469, Julio Valerio Maximo; 8479, Nelson de Sousa; 8521, Mano I Lafayette Coimbra; 8536, Josefina Rezende da Silva; 8589, José Cassiano da Silva; 8604, Domingos Gomes Leite; 8621, Antonio José Ramos; 8659, Gustavo Inácio

UM ACONTECIMENTO NA CIDADE! Alfaiataria Santos ESTA EM FESTA! Comemorando seu 19º aniversário

Uma pequena amostra de alguns preços: Pasta Colipe 2,80; Odol 3,70; Gessy 4,00; Colinos 4,30; Sab. Vale Quanto Peza, um 4,50; Dorly, caixa 5,40; Eucalol 8,10; Rosas Poços de Caldas, caixa 10,80; Lever, caixa 8,10; Lactol 10,80; Gessy 8,10; Oleo Dirce, grande 3,60; Lima, pequeno 3,60; Glostora 9,70; Quinoleo 13,50; Talco Ross, grande 6,70; Eucalol, grande 6,70; Gessy 6,70; Johnson 6,70; Loção Brillhante 13,50; Fenomeno 13,50; Leite Colonia 9,00; Rosas 9,00; Esmalte Cutex 4,00; Fatima 4,00; Batna Michel, pequeno 3,60; Sabão Aristol no 6,70; Gumex em pó 3,10; Gilete Azul, 1,2 dez-na 4,50; Futebol, 1,2 dez-na 2,00; Pent: Guarany 3,10; Toalha de rosto branca 7,60; banho 26,80; Souquetes colegias, todas as cores 8,80; Camisas olimpicas, artigos 1 no 31,30; Lá Supimpa, novelo 1,90; Chapéus Ramenzoni, desde 180,00; Gravatas de seda, desde 13,30; Camisas de tricoline, lisa 53,80; Pijamas de tricoline, lisa 114,70; cor 139,90; Cuecas de tricoline, branca 35,80; Colarinho Marvelo 10,80; Meias extra fortes 4,50; Paletós de verão 35,80; Suspensorios Ipi 19,60

Durante este mês vendas sem lucros Brindes a todos os fregueses nas compras superiores a Cr\$ 10.00 SÓMENTE 30 DIAS DE Milagres de Setembro DA Alfaiataria Santos Rua Marechal Floriano, 1968-Tel. 280 Nova Iguaçu E. do Rio

da Silva; 8675, Virgilio Alves Lisboa; 8676, Osvaldo da Rosa Costa; 8678, Zahra Melo de Luca; 8679, Emy de Melo Abreu; 8680, Felipe de Luca; 8681, America de Melo Marinho; 8682, Nayde Melo Matos; 8683, Nelson Gomes Gama; 8689, Maria da Anunciação Moti; 8694, Valdemar Honorio Dutra; 8701, Coracy Antenor Pinheiro; 8703, Izabel da Costa Ribeiro; 8711, Antoni; Sequeira Lopes; 8712, Armanda Fernandes Cordeira; 8714, Joaquim Antonio Dias Junior; 8736, Elias Pereira de Castro; 8744, Virgilio Ferreira Duarte; 8747, José Marques Peliano; 8762, Manoel Bento; 8766, João da Silva Barros; 8768, João Gonçalves Caetano Junior; 8770, Francisco Faustino; 8771, Antonio da Cruz Coelho; 8774, Centro Espirita Redentor; 8859, Maria da Glória Alvarenga Ribeiro; 8860, Romualdo Leal; 8877, Justino Marques de Sá; 8878, Afrodosio Pessoa; 8891, José Gomes Pereira Pinho; 8898, Idel Bluvold; 8870, Osor o Pereira da Silva; Dagmar Schinzel de Sousa; 7289, João Tomé dos Santos; 1438, Henrique Pires; 5684, Antonio Israel Panes; 6346, Nicolau Cobelas Pereira; 8801, Manoel Rodrigues Neto; 8769, Aurilio Brandão do Amaral; 8965, Aldair da Silva; 8910, Angelo Julio Chabarril; 5105, Miguel Correa; 9032, Benedito Vaz Vieira; 9248, Lemorando n. 4147 via Inspeção de Rendas remetendo folha de pagamento 9281, Ademir Vicente da Silva.

COLITES? Diarréias, má digestão, catarras dos intestinos, flatulência, falta de apetite? A LUNGACIBA como um poderoso tônico amargo, ativa o órgão digestivo, combatendo as diarréias, o catarro intestinal e estimulando o apetite. É UM DOS PRODUTOS MAIS PROCURADOS DA FLORA MEDICINAL J. Montelero da Silva & Cia. RUA 7 DE SETEMBRO, 193195 - RIO DE JANEIRO Vende-se em todas as drogarias e farmacias (Lic. pelo D. N. S. P. sob o n. 10 em 9-1-1918)

Tabletas Dentíneas, Oficina Mecânica, Agência Chevrolet, etc.



Casa Laura

Nos seus 2 Departamentos

Rádios — Móveis

Apresenta o mais variado sortimento de todos os artigos de qualidade garantida.

Móveis
Tapetes
Colchões
Geladeiras
Rádios
Bicicletas

R. Bernardino Melo, 1985
 ESQ. DE GETULIO VARGAS, 2
 TEL. 264—Nova Iguaçu



Os galhos baixos das laranjeiras

Em alguns países, costuma-se cortar os galhos baixos das laranjeiras, mas foi verificado que é muito mais proveitoso melhorar a sua posição, dirigindo-os para cima por meio de estacas ou outros meios, de maneira que as frutas não toquem no solo.

Desse modo a árvore continuará a sua vegetação normal e, do contrário, chegará a estacionar e poderá até ficar sujeita a molestias.

PRD 2 Radio Cruzeiro do Sul

AFRESENTA, DIARIAMENTE, DAS 16 HORAS ÀS 16 e 30 HORAS, O INDICADOR COMERCIAL DE NOVA IGUA-SÚ.

Gentileza do alto comércio iguaçuano.

Anuncia neste programa e estará contribuindo para o engrandecimento deste próspero Município.

O feijão veludo

O feijão veludo ou mucuna preta presta-se perfeitamente para ser cultivado, quer sozinho, quer associado a outras plantas. O milho é a planta mais indicada para a ele ser associado, como aliás se pratica, com excelentes resultados, nos Estados Unidos.



FRACOS e ANÊMICOS
 TOMEM
Vinho Cresotado "SILVEIRA"
 Grande Tônico

OS PRECEITOS DO DIA

CONTAGIO DA DIFTERIA DIANTE DA CURIOSIDADE

A difteria transmite-se diretamente, do indivíduo doente ao sã (contágio direto). Mas a propagação se faz, também, através de objetos que estiveram em contacto com o doente (contágio indireto). É, pois, indispensável tomar medidas higienicas com relação a tais objetos.

Evite o contacto com objetos recentemente utilizados por doentes de difteria.

Deixar de satisfazer a curiosidade da criança tem efeito maléfico sobre a saúde de seu espírito. Enganando-a, reprimindo perguntas ou deixando-as sem resposta, prejudica-se a formação de sua personalidade e seu ajustamento à sociedade.

Satisfazer a curiosidade de seu filho sem enganá-lo e assim contribuir para a saúde e firmeza de sua personalidade.

ASSINAR o jornal da terra em que se vive, é trabalhar pelo progresso dessa mesma terra.

Trabalhos gráficos?

Na redação deste jornal

ORGANIZAÇÃO: VALDIR MACHADO
 LOCUÇÃO: JOSÉ DUBA

O VIGOR de uma árvore está muito em função da distribuição mais uniforme da seiva nutritiva por todas as partes que a compõem e, essa distribuição regula-se pela mais uniforme distribuição de ar e luz que a árvore possa receber.

CUIDADO PERMANENTE, EXAMES REPETIDOS

Assim como qualquer máquina exige cuidados especiais e exames repetidos, com muito maior razão a complexa e delicada máquina humana requer atenção vigilante e exames periódicos rigorosos. Há doenças que se ocultam por muito tempo e somente um bom médico poderá surpreendê-las.

Submeta-se, pelo menos duas vezes por ano, a exame médico dentário.

AFEÇÕES QUE CAUSAM SURDEZ

Certas afecções dos ouvidos, que parecem sem importância, podem com o tempo acarretar perda gradual da audição e constituir até ameaça para a vida, porque, geralmente, acabam em complicações cerebrais.

Ao sentir qualquer perturbação nos ouvidos, mesmo uma simples purgação, procure com urgência um especialista.



TENDES GRIPPE?

TOMAE O LEGÍTIMO

ALLIUM SATIVUM

DE

COELHO BARBOSA & CIA

FARMACIA - Rua da Carioca, 32 - Rio

A Varanda de Nova Iguaçu de Manoel Pereira Bernardes Jr.

Móveis de vime em geral, vassouras, espanadores, etc.
 Rua Marechal Floriano, 2351-Tel. 67-Nova Iguaçu-E. do Rio

Oficina Mecânica

REFORMAS DE AUTOS EM GERAL
 Pinturas, capotas e estufamentos
 Consertos de baterias diversas

Umberto Ambrosi
 R. MAJOR ANICETO DO VALE, 72-NOVA IGUA-SÚ-E. do Rio

BANCO DO BRASIL S. A.

O MAIOR ESTABELECIMENTO DE CRÉDITO DO PAÍS

Filial de Nova Iguaçu - Estado do Rio: Praça 14 de Dezembro, 98
 Telef.: 4 (Contadoria) e 25 (Gerência)-End. Tel.: "Satélite"-Caixa do Correio, 3

Condições para as contas de depósitos

Depósitos sem limite	2 % a. a.
Depósito inicial mínimo, Cr\$ 1.000,00. Retiradas livres os saldos inferiores àquela quantia, nem as contas liquidadas antes de decorridos 60 dias a contar da data da abertura.	
Depósitos Populares - Limite de Cr\$ 10.000,00	4 1/2 % a. a.
Depósitos mínimos, Cr\$ 50,00. Retiradas mínimas, Cr\$ 20,00. Não rendem juros os saldos: a) inferiores a Cr\$ 50,00; b) excedentes ao limite; c) das contas encerradas antes de decorridos 60 dias da data da abertura.	
Depósitos limitados - Limite de Cr\$ 50.000,00	4 % a. a.
- Limite de Cr\$ 100.000,00	3 % a. a.
Depósitos mínimos, Cr\$ 100,00. Retiradas mínimas, Cr\$ 50,00. Não rendem juros os saldos inferiores a Cr\$ 100,00. Demais condições idênticas às de Depósitos Populares.	

<h4>Depósitos a Prazo Fixo:</h4> <table border="0" style="width: 100%;"> <tr> <td>Por 6 meses</td> <td style="text-align: right;">4 % a. a.</td> </tr> <tr> <td>Por 12 meses</td> <td style="text-align: right;">5 % a. a.</td> </tr> <tr> <td>Com retirada mensal da renda, por meio de cheques:</td> <td></td> </tr> <tr> <td>Por 6 meses</td> <td style="text-align: right;">3 1/2 % a. a.</td> </tr> <tr> <td>Por 12 meses</td> <td style="text-align: right;">4 1/2 % a. a.</td> </tr> </table> <p>Depósito mínimo—Cr. 1.000,00.</p>	Por 6 meses	4 % a. a.	Por 12 meses	5 % a. a.	Com retirada mensal da renda, por meio de cheques:		Por 6 meses	3 1/2 % a. a.	Por 12 meses	4 1/2 % a. a.	<h4>Depósitos de Aviso Prévio:</h4> <p>Para retiradas mediante prévio aviso:</p> <table border="0" style="width: 100%;"> <tr> <td>De 30 dias</td> <td style="text-align: right;">3 1/2 % a. a.</td> </tr> <tr> <td>De 60 dias</td> <td style="text-align: right;">4 % a. a.</td> </tr> <tr> <td>De 90 dias</td> <td style="text-align: right;">4 1/2 % a. a.</td> </tr> </table> <p>Depósito inicial mínimo — 1.000,00.</p>	De 30 dias	3 1/2 % a. a.	De 60 dias	4 % a. a.	De 90 dias	4 1/2 % a. a.
Por 6 meses	4 % a. a.																
Por 12 meses	5 % a. a.																
Com retirada mensal da renda, por meio de cheques:																	
Por 6 meses	3 1/2 % a. a.																
Por 12 meses	4 1/2 % a. a.																
De 30 dias	3 1/2 % a. a.																
De 60 dias	4 % a. a.																
De 90 dias	4 1/2 % a. a.																

Letras a prêmio: Selo proporcional. Condições idênticas às de Depósito a Prazo Fixo

Faz, nas melhores condições, todas as operações bancárias

COBRANÇAS — TRANSFERÊNCIAS DE FUNDOS.
 DESCONTOS de letras, saques e cheques sobre esta ou quaisquer outras praças.
 EMPRÉSTIMOS em contas correntes com caução de duplicatas.
 CRÉDITO AGRÍCOLA a longo prazo, sob a garantia exclusiva da fruta.
 CRÉDITO PECUÁRIO a longo prazo para custeio de criação, aquisição de gado para engorda, recriação, etc.
 CRÉDITO INDUSTRIAL para a compra de matérias primas e reformas, aperfeiçoamento e aquisição de maquinário.

São atendidos, com a maior presteza, todos os pedidos de informações e esclarecimentos sobre quaisquer operações da Carteira de Crédito Agrícola e Industrial, que se acha em pleno funcionamento.

Agências em todas as capitais e principais cidades do Brasil
 Correspondentes nas demais e em todos os países do mundo