

# Aprovado, em última discussão, o projeto sobre o empréstimo

## Continua a grita contra o aumento do imposto de vendas á vista

### Será eleito, hoje, o presidente do alvi-rubro

LUIZ DE AZEREDO escreveu:

## Coisas do empréstimo Ano Novo, Ano Bom



O projeto de resolução, que acompanhou a Mensagem n. 5 do Prefeito Municipal, encaminhava-se normalmente, sem prenunciar de nenhum lado debates acesos, para sua aprovação na Câmara de Vereadores. A Associação Comercial e Industrial, imbuída então, a nosso ver, dos melhores propó-

sitos de colaborar e também de promover, neste fim de ano, a confraternização entre os que, neste Município, fazem a sua grandeza pelo trabalho, entre os que dirigem e são dirigidos, entre os que governam e são governados, pensou em oferecer um jantar ao Prefeito e aos Vereadores. Tal convite, como sabem todos, foi considerado inoportuno pelo líder pessedista, no que se viu acompanhado pela maioria de sua banca da, sob a alegação de que a Associação Comercial e Industrial tinha matéria de seu interesse prestes a ser decidida pela Câmara.

Essa decisão de uma ala do Poder Legislativo causou um certo mal estar no seio da Associação Comercial e Industrial, que agia de boa fé e possuía a melhor das intenções em pôr à disposição do Prefeito os meios necessários à realização de uma obra inadiável e da máxima importância para o desenvolvimento de Nova Iguaçu — o reforço no abastecimento d'água para a sua população. Mesmo assim, realizou-se o referido jantar, quando ressaltaram a utilidade da obra projetada e o espírito de colaboração dos membros daquela entidade de classe, dispondo-se a emprestar, pelo prazo de três anos, a juros baixos, o capital com que se executariam os planos da administração municipal no tocante ao abastecimento d'água, acentuando até um dos oradores, que a Associação estava errada no seu passo, porque os Poderes Executivo e Legislativo é que lhe deveriam oferecer um banquete.

Quarta-feira, quando finalmente se aprovou o projeto de resolução, que autoriza o Prefeito a contrair o empréstimo de 600 mil cruzeiros para fazer face às despesas com a nova canalização, ainda se verificou como que uma tempestade em copo d'água, quando a bancada pessedista, em princípio contra o empréstimo, pois achava a Prefeitura, devedora ainda do último empréstimo para o mesmo fim, poderia realizar as obras da Cachoeira com seus próprios recursos, defendeu uma emenda para reduzir, não como fizeram Dionísio Bassi e Luiz Guimarães de 8 para 6, mas de 8 para 4%. Não adiantou a agitação, de 8 para 6% e considerou um bom negócio, cujos frutos reverterão em benefício do povo iguaçuano.

Agora, não há mais razão de ficar de pé o incidente entre a Associação e parte da Câmara Municipal. Já terminou a discussão da importante matéria, que se aprovou em boa hora, e o Prefeito está autorizado, legalmente, a fazer o empréstimo de que precisa para mudar toda a canalização desde a Cachoeira até o atual Reservatório, e auxiliar a execução de obras complementares e indispensáveis. Poderá, s. excelsa., na alvorada do ano de 1948, começar a solução de um problema, que há muito tempo vem desafiando a coragem e a capacidade de nossos administradores. O reforço que se fará no abastecimento d'água, além de satisfazer as necessidades do povo, dará a Nova Iguaçu as condições exigidas para o seu maior e mais rápido desenvolvimento.

Aos distintos amigos, assinantes e anunciantes do **CORREIO DA LAVOURA** desejamos Boas Festas e um Ano Novo próspero e feliz.

## ANNO NOVO, ANNO BOM

AYLTON AZEREDO DA SILVEIRA

Nós nos acostumamos a, desde pequenos, esperar o Ano Novo, o dia 1.º de janeiro, como se fosse o virar de uma página do livro do tempo. Tudo contribuía, então, para emprestar a noite de 31 de dezembro um caráter excepcional. Que surpresa traria o ano seguinte? Esperávamos a meia noite, hora em que o Ano Velho, de barbas brancas, partia, cedendo o lugar ao Ano Novo e, crianças, perscrutávamos o céu em busca de alguma visão extraordinária.

Existem, dentro de cada um de nós, desejos, ansiosos que são bem definidos e caracterizados quando possuímos um conhecimento razoável de nosso íntimo. Há, também, embora não cristalizados nesta forma, mas amorfos, indefinidos, desejos e anseios coletivos, representados, no total, pela aspiração geral de um maior bem estar e felicidade comuns a toda a humanidade. Segundo nos parece, tal espírito nunca foi satisfeito em seus ideais. A humanidade, como conjunto, sempre sofreu. E o homem aproveita todas as datas, faz uso de todos os pretextos para, nos votos de ventura que formula aos seus semelhantes, buscar alento ou dar expansão à imorredoura esperança no dia de amanhã. Nenhuma data se presta tanto quanto essa que se aproxima, a do início de um ano, pressupondo uma reorganização das atividades para um ataque mais intensivo aos problemas da vida, para os votos de esperanças, para a explosão de um otimismo que nos faz chamar Ano Bom ao ano que mal engatinha e ensaia os passos hesitantes.

## CORREIO DA LAVOURA

ASSINATURAS PARA 1948:

Ano Cr\$. 30,00 - Semestre Cr\$. 15,00

É verdade que o homem carece, de um modo geral, do sossego e da paz necessários para que possa estudar, como se faz mister, as inclinações de seu interior, para orientar a sua vida coerentemente com a filosofia que a sua consciência indica. Mas a existência deste espírito coletivo, de multidão, está na dependência do conhecimento que dele tenham os indivíduos, unidades do conjunto. Cuidemos, então, do aperfeiçoamento moral de cada um de nós, porque, fatalmente um progresso desta natureza, uma resistência efetiva dos homens de bem à onda de degradação de caráter que invadiu a humanidade, representaria um benefício para toda sociedade capaz de ser alcançada.

Há uma inquietação permanente, um mal estar generalizado; há, como disse Rubem Navarra ao se referir à arte moderna, reflexo, arte que é, da época histórica que lhe dá origem, "a procura de um não sei que perdido", que para nós é justamente a não fixação dos ideais, que são de todos nós.

A vida precisa se humanizar. E hoje em que pela palavra tão alto se ergue o nome do profeta mais humanista que já viveu entre os homens, é preciso que renasçam os bons sentimentos que parecem latentes no homem, para elevar a vida a um nível mais alto, para nobilitá-la, para que se eleva o nome de Cristo pela atitude. Fazemos votos para que o Ano Novo seja, de fato, um Ano Bom.

# CORREIO DA LAVOURA

Diretor-Gerente: AVELINO DE AZEREDO Fundador: SILVINO DE AZEREDO Diretor-Secretário: LUIZ DE AZEREDO

ANO XXXI NOVA IGUAÇU (Estado do Rio), DOMINGO, 28 DE DEZEMBRO DE 1947 N. 1.666

## A LAPIS...

## HISTORIA COMOVEDORA

Silvino Silveira



Esta pequena e singela historia é de frisante atualidade, uma se mana anterior às tradicionais solenidades do Natal — época suave e envolvente do ano que nos doira a alma de poesia, cujo clarão benedito nos ilumina a estrada da vida, desde a infancia até a velhice...

O fato fora narrado, sem maiores detalhes, pela imprensa da metrópole e leal cidade de S. Sebastião do Rio de Janeiro. Nunca souberamos o nome de sua principal figura, nem a sua moradia. Ninguém a conhece. A identidade, ignorada. As colunas dos jornais ainda não se tinham ocupado de sua humilde pessoa. Trata-se de Marina Mariano, brasileira, de 37 anos... Era de cor preta, mas tinha a alma branca, pela sublime elevação de seus nobres sentimentos.

Marina, no trecho compre-

endido entre o Teatro Municipal e a rua do Ouvidor, se ocupava da venda de violetas, durante o dia. As mimosas florinhas que sobravam na sua cesta, à noite, tinham um fim determinado. Floriano e ali as depositava, em profunda reverencia ao inclito condolidor da Republica. Todos desconhecem as palavras proferidas junto à estatua, de desespero ou supplica. Não deixava de ser mania, porém digna de acatamento. A ninguém revelara esse gesto.

Marina tem a sua historia, de paginas emocionantes, mercedoras de compaixão. "Tem um filho estudando no Pedro II e é por ele, unicamente por ele, que tanto se empenha em vender suas violetas. Pois precisa assegurar o sustento de seu filho, comprar-lhe livros e pagar-lhe o colégio. Daí, sua via crucis pela av. Rio Branco, apressando sem cessar sua mercadoria".

Numa destas ultimas tardes, no entanto, um policia municipal, pela sua lucubrecia

A nova Diretoria do GINÁSIO LEOPOLDO, pelo Ano Novo, transmite aos pais, alunos, ex-alunos e amigos os seus votos de paz e alegria.

Comunicamos também que, a dois de janeiro próximo, serão iniciadas as aulas do CURSO GRATUITO DE ADMISSÃO e do CURSO DE FERIAS.

LEOPOLDO MACHADO BARBOSA — Diretor Geral  
NEWTON GONÇALVES DE BARROS — Diretor Técnico.  
JOSÉ MARIA NEVES — Prefeito.

de fiscalização externa, exigiu a licença de vender ambulante... Não tinha tal licença, nunca a teve. Sendo quase indigente, Marina seu pregozara do beneplácito dos fiscais da Prefeitura. Tentou, inutilmente, explicar ao policial sua dolorosa situação. Este foi inflexível e, num gesto brusco e violento, arrebatou-lhe a cesta de violetas das mãos e se foi. Marina teve como que um acesso de loucura, apañou de uma pedra e arremessou contra o guarda, porém, errou a pontaria e o projétil foi quebrar uma das vitrinas da joalheria situada na av. Rio Branco, esquina da rua 7 de setembro. O policial desapareceu e Marina cada vez mais exasperada, blasfemando contra tudo e contra todos, tentava inutilmente explicar que assim agia para não pedir ou roubar".

Foi dominada, a muito custo, por populares e conduzida para o Distrito Policial, onde o comissario que, de há muito a conhece, condoldo de

sua situação, mandou interná-la por uns dias, a fim de ser submetida a tratamento adequado, no Hospital D. Pedro II.

E o seu filho, o causador involuntário de toda a desdita, poderá prosseguir nos seus estudos?

As taxas, os livros, o material escolar são de preços elevadíssimos!

Não atingimos a perfeição da vizinha Republica do Uruguai, a gloriosa Patria de Artigas, onde o onusino é gratuito em todos os seus graus. A educação é o maior tesouro que os pais podem deixar a seus filhos.

Marina, na sua humildade, oferecendo violetas às granelas que passavam, algumas em demanda do casas de divérsões, outras em passeios exóticos, tinha sacrosanto objetivo: instruir o seu filho, dar-lhe um futuro útil para si e para a Patria.

A sua história, a sua triste e comovedora historia só ficou conhecida através do gesto do policia municipal, na espinhosa tarefa de coibir os contraventores do fisco...

A caridade, na expressão de Ezechiel, é patrimonio das almas gentis.

Almas bondagosas, ampara o filho da infeliz Marina!

## ARTHRITISMO GOTA - RHEUMATISM

## LYCETOL

GRANULADO DE GIFFONI - O MELHOR DISSOLVENTE DO ACIDO URICO  
FRANCISCO GIFFONI & CIA - RUA T. DE MARCO, 17 - RJ

EDIÇÃO DE HOJE:

8 PAGINAS

Preço: Cr\$ 0,50

**Festas de Natal**

O Circolo do Pais e Professo-  
ras das Escolas Reunidas (es-  
colas estaduais 1, 3, 4, 5 e 6),  
juntamente com as escolas mu-  
nicipais Alvaro de Carvalho,  
Antonio Chaves e Dr. Tibau, fez  
no dia 25, na praça João Pas-  
soa, distribuição de brinquedos  
a 540 crianças pobres.

Também a Escola Municipal  
Borão de Mesquita, no mesmo  
dia, organizou sua festa de Na-  
tal, distribuindo brinquedos a  
400 crianças pobres naquela  
localidade.

O Prefeito, dr Sebastião de  
Arruda Nogueira, assistiu às  
referidas distribuições de brin-  
quedos.

Como faz todos os anos, o  
utilíssima Sociedade São Vi-  
cente de Paulo, que assiste se-  
melantemente varias familias, or-  
ganizou festa distribuição de  
mantimentos e roupas, no dia  
de Natal, a mais de 200 fami-  
lias necessitadas, e agradece  
por nosso intermedio, ao co-  
mercio e ao povo em geral, o  
valioso auxilio que lhe daram  
para a citada distribuição de  
Natal.

A Obra do Berço, tambem  
pelo Natal, distribuiu nada me-  
nos do que 110 enxovais às  
mães inscritas e visitadas pelas  
Filhas de Maria, além de 150  
pães.

Em sorteio, ainda saíram 2  
bacias, 2 cobertores, 4 sabo-  
netes, 2 chupetas, 10 sapatinhos,  
5 botinhas, 1 par de luvas, 12  
fraldas e alfinetes e 2 enxovais.

**Bôas Festas**

Recebemos, e retribuimos com  
toda a sinceridade, votos de  
bôas festas e feliz Ano Novo de:

Ivam Matos, Pedro Montal-  
vão e Família, Cia. Melhoramen-  
tos de São Paulo, Federação do  
Comercio Varejista do Estado  
do Rio, Empresa Gazeta de Li-  
meira S. A., Silveira Filhos &  
Cia. Ltda., João Eleuterio de  
Barros e Família, poeta Luiz  
Otávio, Diogenes Palmeira, Hen-  
rique Duque Estrada Meier, Ali-  
ce e Elmano da Silva Couto,  
Dr. Aidyl Martins Pereira, Ni-  
canor Gonçalves Pereira, Pas-  
cual e Mateu Paladino e Fami-  
lias, Enj. W. White Watkins,  
Ass. Comercial, Industrial e  
Agro-Pecuaria de Uberlandia,  
Lojas La Cava, Manoel M. Li-  
ma Ferreira, Serviço de Alimen-  
tação da Previdência Social  
(S.P.S.), Sininha Chambarelli e  
Dr. José Brigagão Ferreira e  
Fam. lia.

**Cine Verde**

HOJE — Jornal Nacional e  
da Fox; um desenho; o drama:  
"Dois malandros e uma gar-  
ota", com Bing Crosby, Dorothy  
Lamour e Bob Hope; e o final  
do filme em serie: "Segredo  
da ilha misteriosa".

AMANHÃ E TERÇA-FEIRA  
— Jornais Nacional e Paramount;  
o drama: "Duelo romantico"  
com Barbara Stanwick, Robert  
Cumplings e Diana Lynn; e o  
filme: "O gato selvagem", com  
Wild Bill Elliot.

QUARTA E QUINTA-FEIRA  
— Jornal Nacional; o drama:  
"Imitação da vida", com Clau-  
dette Colbert, Warren William  
e Rochelle Hudson; e o filme:  
"Pioneiros das planicies", com  
Robert Livingston.

SEXTA, SABADO E DOMIN-  
GO — Jornais Nacional e da Fox;  
um desenho; o drama: "Era  
seu destino", com Rod Cameron  
e Ivone de Carlo; e o inicio do  
filme em serie: "Os demônios  
do Circolo Vermelho".

**VIDA SOCIAL**

Sem ti...

*E quis-se levando a vida...  
Vivis lá... eu vivo aqui...  
Mas a vida não é vida...  
Se eu vivo a vida sem ti...*

LUIZ OTAVIO

DATAS INTIMAS

Fizeram anos neste mês:

- 21, d. Alda Silva Ribeiro,  
esposa do sr. Ariado Ribeiro;
- 22, menina Angela Maria  
(1.º aniversário), filha do sr.  
Cial Brito e de d. Anelita D.  
Brito;
- 23, menina Mari Apare-  
cida, filha do sr. Manoel da  
Silva Raia e de d. Guihermi-  
na de Araujo Raia;
- 23, jovem Alexis Giam-  
mattey;
- 23, sta. Leda Cardoso;
- 24, sr. Newton da Silveira  
(Dodô);
- 25, sr. Paulino de Melo  
Fontes;
- 25, d. Vitoria da Gloria  
Matos, esposa do sr. Emílio  
Matos;
- 25, d. Natalina Pimenta  
de Vasconcelos, esposa do sr.  
Teocrito de Vasconcelos;
- 25, prof.ª Natalina Fer-  
nanda da Silva Gandra, filha  
do sr. Militão da Silva Gandra  
e da prof.ª Alexandrina da  
Silva Gandra;
- 26, sta. Anolga Silva, fi-  
lha do sr. Antonio Saturnino  
da Silva e de d. Olga Silva;
- 27, d. Nadir Ribeiro Soa-  
res, esposa do sr. Antonio  
Soares;
- 27, sr. Silvio Sampaio  
Diniz.

CASAMENTO

A 18 do corrente, realizou-  
se nesta cidade o enlace ma-  
trimonial do prof. João Batis-  
ta de Paula com a gentil sta.  
Alair Pereira Neves, filha do  
sr. Arcelino Pereira Neves e  
de d. Alzira dos Santos Neves.  
No ato civil, foram padri-  
nhos dos noivos o sr. Alvaro  
Luiz Pereira e Senhora e na  
cerimonia religiosa, que se  
verificou na igreja de Santo  
Antonio, serviram de padri-  
nhos do noivo o prof. Geraldo  
M. de Oliveira e Senhora e  
da noiva o sr. Alvaro Luiz  
Pereira e Senhora.



João de Oliveira Junqueira,  
o popular Joãozinho de nos-  
sas campos de futebol, que  
hoje festeja seu aniversá-  
rio natalicio

Traje para o baile

Para o tradicional baile do  
dia 31, o alvi-negro deliberou  
que o traje seja o de pas-  
seio, para moças e rapazes

**Noticias da Camara**

Sessão de segunda-feira, dia 22

Inicio da sessão ás 20 hs. e 10'. Lektura da ata, que foi  
aprovada com retificação de Bassi. Sobre a Mesa, dois requeri-  
mentos, um de Carmelita e outro de Juvenal. Ainda sobre a  
Mesa, um pedido para constar em ata um voto de pesar pelo  
falecimento do Bispo de Niterói, D. José Pereira Alves, e tam-  
bem um pedido para não haver sessão quarta-feira. Aprovados  
Bassi, a proposito do aumento de impostos, leu um dis-  
curso feito na Assembléa pelo deputado José Brigagão, que se  
manifestou contra o citado e excessivo aumento de impostos.

Na ordem do dia, foi discutida e votada a Mensagem n.º  
5 do Prefeito, que encaminhou o projeto de resolução sobre o  
empréstimo de 600 mil cruzelros para a agua. Apresentaram  
emendas reduzindo os juros de 8 para 6 % Bassi e Guimarães  
e para 4 % Carmelita, sendo esta ultima rejeitada, apesar de sua  
Jefesa peia bancada majoritaria, que se dividiu. Falaram nessa  
ocasião Bassi, Machado encaminhando a votação, Guimarães e  
Jesus dando parecer oral, e Carmelita, autora da emenda rejei-  
tada. Antes da prorrogação da sessão, a requerimento de Ma-  
chado, fez Guimarães veemente protesto contra Carmelita que,  
em aparte durante a discussão do empréstimo, o chamara de  
advogado da Associação Comercial e Industrial. Manifestaram  
se ainda sobre o assunto Bassi, Haddad, Juvenal e Jesús. Após a  
rejeição da emenda de Carmelita, fizeram declarações de voto  
por escrito Guimarães e Machado. Aprovado o projeto com a  
emenda de Bassi e Guimarães.

Depois de pedir providencias ao presidente, sobre men-  
sagens que transitavam pelas comissões sem terem passado em  
primeira discussão, Machado se referiu ao jantar de sabado,  
quando a atitude de sua bancada teria sido censurada, e fez crí-  
ticas aos discursos que ouvira dos deputados Mario Guimarães  
e José Brigagão, do vereador Gotellip e de Antonio Quintela,  
presidente da Associação.

O presidente decidiu que não receberá mais nenhuma  
comissão sem conhecer primeiro os seus objetivos.

Sessão de sexta-feira, dia 26

Comêço da sessão ás 20 hs. e 20', estando ausentes Santos  
e Juvenal, que chegaria uma hora depois. Lektura da ata,  
que foi aprovada com retificação de Machado e Guimarães. Leitura  
do expediente e de um pedido de renuncia de Juvenal, o qual  
o presidente não submeteu a plenário, como pedira Ma-  
chado, mas o encaminhou a Comissão de Constituição e Justi-  
ça, de vez que aquele vereador já comunicara á Casa que re-  
negava tal pedido de renuncia previa.

Foi incluída nos termos da convocação extraordinaria,  
por deliberação da Casa, a Mensagem n.º 10 do Prefeito, en-  
caminhando um projeto de resolução que abre um crédito su-  
plementar para pagamento de funcionarios, na importância de  
Cr. \$ 67.500.000 Esta Mensagem foi aprovada em primeira dis-  
cussão, atendendo se á urgencia pedida, e tambem as Mensa-  
gens 8 e 9, sobre o abono de Natal e a arrecadação do Impos-  
to de Industrias e Profissões. Foi aprovado ainda, em redação  
final, o projeto de resolução n.º 4 sobre a regulamentação do  
artigo 28 das Disposições Constitucionais Transitorias.

Já em plenário, Juvenal disse que ouvira, antes de che-  
gar á Camara, a leitura de um pedido seu de renuncia previa,  
assinado em casa de seu ex-chefe, e dizia-se surpreso, pois di-  
rigira há tempos á Mesa uma carta para que não tomasse co-  
nhecimento de outro pedido de renuncia senão do que fosse apre-  
sentado por ele proprio. Explicando, disse o presidente que,  
por isso mesmo, ia encaminhar á C. C. J. o tal pedido.

Para a ordem do dia de amanhã: trabalho das Comissões.

**AVISO**

O Ginásio Afranio Peixoto avisa aos  
seus antigos alunos que a renovação das ma-  
triculas deve ser feita na primeira quinzena do  
mês do janeiro, sem o que perderão o direito  
às mesturas.

**LATICINIOS**

**IVAM MATOS**

Grande deposito do queijos Minas, Catupiry, Prato, Estepo,  
Reino, Cobocó, Parmezão, Esterico, Fundido, etc. — Produção  
de manteiga exclusivamente para varejo. — Conservas e doces

Entregas rapidas a domicilio

Rua Marechal Floriano, 2395 - N. Iguassú

**A CASA LAUDAN**

Vende e conserta miquinas de escrever,  
somar, calcular e registradoras. Artigos para  
escritório e papeleria. Arquivos e cofres. Fu-  
gões a oleo e querosene dos ultimos tipos.

R. Marechal Floriano, 2405 - N. Iguassú

**A Casa Laudan** deseja aos  
seus dis-  
tintos amigos e Iregueses boas festas e  
um Ano Novo próspero e feliz.



Geladeira Alaska com 5 anos de garantia  
Rua Marechal F.  
Lojas La Cava - Peixoto nº. 2399

1947 1948  
**Diogenes Dirceu Palmeira** deseja aos  
seus ami-  
gos e clientes muito boas festas e um  
feliz e próspero Ano Novo.  
Rua Getulio Vargas, 97 - Nova Iguassú

**E. C. Iguassú** COMARCA DE NOVA IGUASSÚ  
Cartório da 1ª Circunscrição  
**Edital**

RESUMO DOS ATOS DO SR.

PRESIDENTE:

- a) — Lançar em ata um vo-  
to de profundo pesar e hastear  
a bandeira em juneral por 3  
dias, pelo falecimento do sr.  
Curiaco José Ferreira, proge-  
nitor dos associados Darci, Se-  
bastião e Geraldo José Ferrei-  
ra; b) — incluir no quadro so-  
cial, como contribuintes, Hera-  
clito Sargias e Uranis Gomes  
de Assunção, e no Departamen-  
to Feminino, Elza dos Santos  
Nobrega; c) — conceder cartei-  
ra social á sta. Acrez Sargias,  
6 meses de licença ao associado  
Geraldo José Ferreira, a partir  
de janeiro proximo, e demis-  
são do quadro social do sr.  
Joaquim José de Mouris; d) —  
indeferir o pedido do associado  
Lívio de Lima Torrentes; e) —  
tomar conhecimento e arquivar  
o Boletem Oficial n.º 32 da L.  
I. D.; f) — agradecer e retri-  
buir á Grafica Santa Lidia as  
felicitacoes enviadas.

Nova Iguassú, 17—XII—1947.

ALTAIR G. LAVINAS

1º Secretário

**Convocação do Con-  
selho Deliberativo**

O presidente do Conselho  
Deliberativo do Esporte Clube  
Iguassú, usando dos atribui-  
ções que lhe são conferidas pe-  
los Estatutos em vigor, convoca  
os vs membros do Conselho  
para as reuniões ordinarias de 7  
e 10 de janeiro vindouro, ambas  
ás 20 horas, destinando-se a pri-  
meira á discussão e votação  
do Relatório do Presidente do  
clube e parecer do Conselho  
Fiscal sobre as contas apre-

De intimação com o prazo de  
trinta (30) dias e publicação  
por três vezes

Pelo presente edital, com o  
prazo de trinta dias e publicação  
por três vezes, atendendo o que  
me foi requerido por Imobiliaria  
Saúde Limitada, proprietaria do  
Parque Saude, por seu di-  
retor José Antonio de Oliveira  
Dias, com sede em Vila de Ca-  
va, faz saber ao promitente co-  
prador DUPLAN CHAVES LO-  
PES, residente em lugar ignora-  
do, intimado para neste cartorio  
efetuar os pagamentos das pres-  
tações atrasadas, sob pena de não  
o fazendo, ser cancelada a res-  
pectiva averbação n.º 76, fls  
108v, do L.º 80, compromissario  
nos lotes 31 e 33 da rua Rita Car-  
neiro, no Parque da Saude  
em Vila de Cava, devedor da  
quantia de Cr\$ 4.600,00 de 18  
prestações de Cr\$ 200,00. Fica  
pois dito comprador aenna men-  
cionado, vir pagar as prestações  
atrasadas, sob pena de não o fa-  
zendo após constituído em mora,  
nos termos da lei, ser cancelada  
a dita averbação. Dado e passa-  
do nesta Cidade de Nova Iguaçu,  
Estado do Rio de Janeiro, aos  
dozeito dias do mês de dezembro  
de mil novecentos e quarenta e  
sete (1947). Eu, Maria Conceição  
Campos Aquino, sub-oficial o da-  
tilografai. E eu, Henrique Duque  
Estrada Meyer, Oficial do Regis-  
tro o subscreevo e assino Hen-  
rique Duque Estrada Meyer.

1-3

sentadas, e a segunda para  
posse solene da diretoria.

Nova Iguassú, 27 de desem-  
bro de 1947.

NELSON SOARES, president

**Dr. Alfredo Soares**

CLINICA DE CRIANÇAS

CONSULTORIO: Rua Marechal Floriano, 1950 — Tel. 122

2ª, 3ª, 4ª, e 6ª. — Sabado das 15 ás 17 horas

RESIDENCIA: Rua Antonio Carlos, 145 — Tel. 266

**BELO HORIZONTE - SANATÓRIO STA. TERESINHA**  
Para doentes do aparelho respiratório. — Diretor: Dr. Luiz  
de Azeredo Coutinho. — Alimentação boa e cuidada. — Pneu-  
motorax — Raios ultra-violeta — RAIOS X.  
Avenida Carandá nº 938. — Fone: 2-1518.



# Coisinhas

Muita gente pensava que o amor era do jovem H. R. O. Mas qual nada! A paixão da sta. J. A. é o jovem J. P., que antes não queria, mas hoje é inteiramente do idílio... Tudo pronto, vão entrar no Ano Novo acreditando mais ainda que esta vida é uma maravilha...

amor. Não pede socorro. É bom de ar que qualquer semelhança, neste caso, será mera coincidência. E se acaso pedisse socorro, meu Deus! quanta gente baveria de querer salvá-la...

De Bastos Tigre sobre o beijo:  
Não sei bem quem seja autor desta sentença de peso:  
— O beijo é fósforo aceso na palha seca do amor.

Um botão, que se abre em linda e perfumada flor no jardim da vida: — M. A. B.

Este ano está a despedir-se, velho, cansado e trôpego. O Ano Novo vem aí para substituí-lo em tudo, renovando a toda gente as esperanças de, nele, realizar todos os seus sonhos doirados. É, portanto, um momento de alegria para todos os corações, que amam a paz e assim desejam continuar a viver. A todas as garotas bonitas, leituras mais assíduas desta seção, deseja boas festas e feliz Ano Novo o

A sta. E. M. C. é muito acanhada, e de tal modo que até do pequenino deus do amor se esconde. Ora, meu bem! Experimente e verá que ele é excelente companheiro e amigo...

De Floriano de Lemos sobre o beijo:  
O beijo — verdade louca — é bem uma confissão que se segreda na boca e se ouve no coração.

A deliciosa D. M., pelo que se vê, não tem saudades do passado. E se ainda tem, finge que não tem, pois está virando uma página diferente do livro do amor...

A sta. S. O. S. é bonita, simpática, um

DR. COISINHA

## Admissão ao Ginásio

Acham-se abertas as inscrições para o Exame de Admissão do

### GINÁSIO AFRANIO PEIXOTO

2ª. época — 27 de fevereiro de 1948

NÃO HA TAXAS DE EXAMES

Rua Afranio Peixoto - Tel. 50 - Nova Iguaçu - E. do Rio

Em cada refrigerador

# Frigidaire

da

## GENERAL MOTORS

está a experiência de 28 anos de liderança em refrigeração!



Cada refrigerador garantido pela marca Frigidaire está implicitamente garantido também pela General Motors! Em seu proveito, desfrute desta dupla garantia... escolha um Frigidaire - desde 1918 o pioneiro e líder da refrigeração!

FRIGIDAIRE - MARCA EXCLUSIVA DA GENERAL MOTORS

Concessionário Frigidaire em Nova Iguaçu:  
**JOÃO R. CARDOZO**  
Trav. 13 de Março, 48

ESTADO DO RIO DE JANEIRO  
PREFEITURA MUNICIPAL DE NOVA IGUASSU'

Nº. 1.026

# C e r t i d ã o

Certifico em cumprimento ao despacho exarado no processo numero onze mil quatrocentos e setenta e oito, em que é requerente **Irmãos Coutinho**, autuado aos dezoito dias deste mês, que, de acordo com as informações constantes do mesmo processo: a) — Encaminhou o requerente a esta Prefeitura, em data de vinte e nove de setembro do corrente ano, um requerimento solicitando licença para a instalação de uma bomba de gasolina; b) — teve o referido requerimento o numero nove mil oitocentos e trinta e três; c) — a data do despacho foi a seguinte: **primeiro de outubro** do corrente ano; a guia recebeu o numero setecentos e quinze, de dois de outubro do mesmo ano; d) — consta da petição que a bomba seria instalada sobre a calçada da rua Marechal Floriano Peixoto. Eu, **Ruth Belém José**, Auxiliar de Escritório, passei a presente certidão que vai assinada pelo Chefe da Divisão de Administração, aos vinte e três dias do mês de dezembro do ano de mil novecentos e quarenta e sete.

**NELSON SOARES**  
(Chefe da D. A.)

(Colados selos na importância de Cr\$. 25,50.)

**Edital**

Registro de Imóveis da 3ª Circunscrição da Comarca de Nova Iguaçu

Faço publico, em observancia ao que dispõe o art. 2º do Dec.-lei n. 58, de 10 de dezembro de 1935, que Gonçalves & Galvão Limitada, com sede á rua do Rosario n. 133, sobrado, sala 3, no Distrito Federal, depositou em meu cartorio, sito á rua dr. G. Tulio Vargu- n. 62, nesta cidade, para inscri- ção, o memorial acompanhado dos documentos a quo se refere o art. 1º do aludido decreto, relativo aos lotes de terrenos nume- ros — cento e setenta, 172, 172-A, 174, 174-A, 176, 176-A, 178 e 180, da Avenida Mirandela; ns cento e dois a cento e trinta e dois, da rua dr. Marques Canario, digo, a cento e trinta, da rua dr. Marques Canario, ns. um a vinte e oito (pares e impares), da Alameda Maria José, ns. um a vinte e quatro (1 a 24) pares e impa- res e mais os de ns. vinte e seis e vinte oito, da Alameda Maria de Lourdes; ns. cento e trinta e um a cento e cinquenta e nove, da rua dr. Godoi; ns. 169, 169-A, 171, 171-A, 173, 173-A, 175, 175-A, 177, 177-A, 179 e 182, da rua Otavio Ascoli; ns. cento e quarenta e quatro a cento e cin- quenta e oito, da rua Augusto Pariz; ns. 227 a 231, n. 235 e 237, da rua Coronel França Leite, com uma area total de 33.650 metros quadrados; nos lotes ns. 170, 172, 174, 176 e 178, da Av. Mirandela, existiu 5 casas, respectiva- mente, de ns. 1788, 1810, 1832, 1858 e 1882; nos de ns. 131, 135 e 139 da rua dr. Godoi existem, respectivamente, os predios ns. 809, 829 e 849; no lote n. 4, da Alameda Maria de Lourdes, o de n. 45 e no lote de n. 1, da Alameda Maria José, o predio de n. 34. Os lotes têm, na sua quasi totalidade, as dimensões de dez metros de frente e de fundos por trinta metros de extensão, e es- tão situados na quadra contida entre as ruas dr. Godoi, dr. Mar- ques Canario, Otavio Ascoli e Avenida Mirandela. Os lotes da rua Augusto Pariz têm doze metros e cinquenta centímetros de frente e de fundos, por cem metros de extensão, e os da rua Cel. França Leite medem 12m,50 por 50m,00 de extensão. Os imo- veis estão situados dentro do pe- rimetro urbano, no 1º distrito do Município de Nilopolis, neste Es- tado, sendo todos destinados á venda por oferta publica. Os que quiserem apresentar impugnações, poderão fazê-las dentro de 30 dias após a ultima publicação deste, trazendo as a cartorio. Nova Iguaçu, 12 de dezembro de 1947. Eu, (a) D. A. Raunheitti, sub-official datilograf. E eu, (a) Rodolfo Quaresma de Oliveira, official do Registro, subscreevi.

2-3

**Aviso**

O Porteiro dos Auditorios desta Comarca, devidamente autorizado por alvará do exmo. sr. dr. Acacio Aragão de Sousa Pinto, Juiz de Direito desta Comarca, datado de 4 de dezembro de 1947, venderá em leilão, ás 14 horas do proximo dia 30 do corrente, no "Moimhos Nova Iguaçu Ltda." sito á Av. Nilo Peçanha n. 439, nesta cidade, as mercadorias em estoque, arrecadadas á firma "Moimhos Nova Iguaçu Ltda.", constantes do seguinte: 7 sacas de creme de arroz com total de 316 kgms; 2 sacas de creme de arroz sajo, pesando 80 kgms; 2 sacas de creme de arroz varredura; 28 sacas de pé de estras, pesando 1.400 kgms; 6 sacas de palha de arroz; 23 sacas de anagem, contendo cada nm 32 pacotes de 6 saqui- nhos cada, de 250 grs. de creme de arroz; 55 pacotes de 6 saqui- nhos de 500 grs. cada; 10 pacotes de 6 saquinhas de 250 grs.; 274 pacotinhos avulsos de 500 grs., cada, 268 sacos brancos, vazios, em sua estado; e 47 sacos de anagem, velhos. Quem nos mes- mos bens quiser oferecer lance, deverá comparecer no dia, hora e local designados.

Nova Iguaçu, 16 de dezembro de 1947.

O Porteiro dos Auditorios  
Otavio Soares

2-2

COMARCA DE NOVA IGUAÇU  
Cartorio da 1ª Circunscrição

**Edital**

De intimação com o prazo de trinta (30) dias e publicação por três vezes

Pelo presente edital, com o prazo de trinta dias e publicação por três vezes, atendendo ao que me foi requerido por Isa Imóveis S. A., por seus diretores Raul dos Santos Jacinto e Pedro Avelino, com sede á rua do Rosario, 111, 4º andar, na Capital da Republi- ca, faz saber ao promitente com- prador Antenor Cunha, residente em lugar ignorado, intimado para neste cartorio efetuar os paga- mentos das prestações atrasadas, sob pena de, não o fazendo, ser cancelada a respectiva averbação n. 273 do L. 8 C, a fls. 45v, com- promissario do lote n. 21 da qua- tra A, na rua Frederico Rocha, levedor da quantia do Cr \$ 1.920,00, de 48 prestações de Cr \$ 40,00. Fica pois dito compromi- tido comprador acima mencio- nado intimado para, dentro do prazo aqui mencionado, vir pagar as prestações atrasadas, sob pena de o não fazendo e após consti- tuido em mora, nos termos da lei, ser cancelada a dita averbação. Dado e passado nesta Cidade de Nova Iguaçu, Estado do Rio de Janeiro, nos quatro dias do mês de dezembro do ano de mil no- vcentos e quarenta e sete (1947). Eu, Maria Conceição Campos Aquino, sub-official o datilograf. E eu, Henrique Duque Estrada Meier, Official do Registro, o subscreevo e assino. Henrique Duque Estrada Meier.

3-3

**AVISO**

O Porteiro dos Auditorios desta Comarca, devidamente autorizado por alvará, do Exmo. Sr. Dr. Acacio Aragão de Sousa Pinto, Juiz de Direito desta Comarca, datado de 16 de dezembro de 1947, venderá em leilão, ás 13 horas do proximo dia 30 do corrente mês, no edificio do Forum, sito nesta cidade, á Praça João Pessoa, s/n, sobrado, pelo preço base de trinta e um mil e seiscentos cruzeiros (Cr\$ 31.600,00) o imóvel abaixo descrito, de propriedade do espólio de D. ANGELICA DE GOUVEIA MACIEIRA, os quais são os seguintes: TERRENO sito á Praça da Estação, em Morro Agudo, 1º distrito deste município, medindo noventa e seis metros de frente para a Estrada de Ferro Central do Brasil, duzentos e noventa e seis (296,00) metros pelo lado que divisa com Domingos Cesar de Castilho, cento e sessenta (160,00) metros pelos fundos confrontando com sucessores de Humberto Pereira e duzentos e noventa e seis (296,00) metros pelo lado que divisa com José Gonçalves Diogo. Este terreno pertence a Fazenda de Madureira e o falecido tinha apenas a posse. Existindo no terreno acima referido, as seguintes benfeitorias: — UM PREDIO com duas numerações, coletados pela Prefeitura sub os números trezentos e onze (311) e trezentos e quinze (315), com as seguintes caracte- rísticas: prédio construído de pedra, cal e tijolos, coberto de telhas tipo francês, com quatro portas de frente, dividido em dois salões próprios para neg- ócios e cinco cômodos cimen- tados para moradia, avaliados em vinte mil cruzeiros... (Cr\$ 20.000,00) — UM PREDIO coletado pela Prefeitura, sob o número duzentos e noventa e três (293), construído de pau á pique, coberto de telhas tipo francês, dividido em quatro cô- modos, sem fôrro ou assoalho, avaliado em três mil cruzeiros (Cr\$ 3.000,00); UM POÇO com bumba, abrigado com uma co- berta de telhas tipo francês, avaliando em quinhentos cru- zeiros (Cr\$ 500,00); UM GALI- NHEIRO com cobertura de zinco, avaliado em cem cru- zeiros (Cr\$ 100,00); UMA PLANTACÃO DE LAKAN- JEIRAS com cerca de mil e seiscentos (1.600) pés, avaliado em oito mil cruzeiros... (Cr\$ 8.000,00). Quem nos mes- mos bens quiser oferecer lance,

**J. VIEIRA & Cia.**

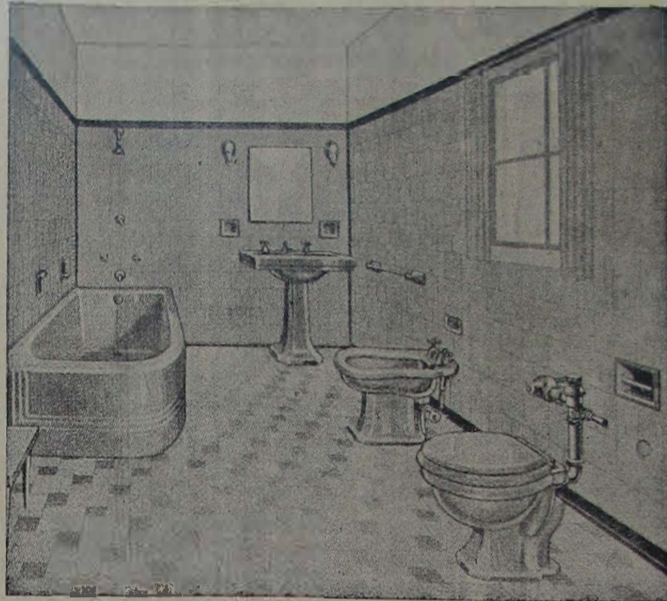

Aparelhos sanitarios — Azulejos — Mosaicos — Ladri-  
lhos hydraulicos B R C.

Cerâmicas: "São Caetano" e "C C B" — Filtros — Metais —  
Fogões e fogareiros elétricos "Rei" — Fogões — Chuveiros.

Ventiladores — Lampadas — Materiais para instalações  
elétricas e hydraulicas.

LOJA E ESCRITORIO:

Rua Marechal Floriano, 2191 — Tel. 263

DEPOSITO:

R. Marechal Floriano, 2243-Nova Iguaçu-E. do Rio

**A Escola de Corte e  
Alta Costura**

de Mme. Azeredo

Confere diplomas pela Aca-  
demia de Corte e Alta  
Costura do Rio de Janeiro

Rua Marechal Floriano, 2239  
Telefone, 180

NOVA IGUAÇU E. DO RIO

**Dr. Carvalho de Rezende**

MÉDICO OCULISTA  
Consultorio:  
Av. Marechal Floriano, 87 2º  
Fone, 43 8341 — Rio de Janeiro  
HORARIO: 8,30 ás 11,30 e 14,00 ás 17,30



**Nelson Trigueiro**

Despachante Municipal  
Av. Nilo Peçanha, 23 (Edificio  
Nico)-4º andar, sala 7—Tel. 277  
Nova Iguaçu — E. do Rio

deverá comparecer no dia, hora  
e local designados.  
Nova Iguaçu, 17 de dezem-  
bro de 1947

O Porteiro dos Auditorios  
OCTAVIO SOARES

**CHA' MINEIRO**

Marca registrada sob o n. 8.455 em 1912 e aprovada pelo  
D. N. S. Publica sob o n. 1.621 em 1923.

Este chá tão conhecido e usado é indicado contra o  
reumatismo gotoso e artrismo, bem assim nas molestias  
da pele e por ser muito diurético é de ótimo efeito nas  
doenças dos rins.

E' UM DOS PRODUTOS MAIS PROCURADOS DA

**FLORA MEDICINAL**

**J. Monteiro da Silva & Cia.**

RUA 7 DE SETEMBRO, 195 — RIO DE JANEIRO

Vende-se em todas as Drogarias e Farmacias  
NÃO ACEITAM IMITAÇÕES

**REFRIGERADORES  
FRIGIDAIRE**

Instalações Comerciais com Unidades  
FRIGIDAIRE

Officinas de consertos e montagem

**João R. Cardoso**

ATENDE-SE A DOMICILIO

T AV. 13 DE MARÇO, 45 — Fone 272

**A Varanda de Nova Iguaçu  
de Manoel Pereira Bernardes Jr.**

Movels de vime em geral, varasouras, espanadores, etc.  
Rua Marechal Floriano, 2351-Tel. 67-Nova Iguaçu-E. do Rio

**INDICADOR  
Profissional**

**Medico**

Dr. Pedro Regina Sobrinho —  
Médico operador. Partos, —  
Consultas diárias das 8 ás 16  
hs. — R. Bernardino Melo, 1763  
Tel. 284.—Nova Iguaçu.

**Advogados**

Dr. Paulo Machado-Advogado  
— R. Getulio Vargas, 87. Fone:  
282. — Nova Iguaçu.

Dr. José Basilio do Silva Junior  
— Advogado — Escritório: Rua  
da Quitanda, 50, 1º andar. S. 1.  
Tel. 43 6542.

Dr. A. Martins Pereira. — Re-  
sidencia: R. Marechal Floriano,  
2057 — Sobrado, diariamente.  
Nova Iguaçu.

Dr. Antonio Ciani - Advogado,  
Rua Marechal Floriano, 2039 -  
Tel. 226 - Nova Iguaçu. —  
Rua Quitanda, 19 - Tel. 22-4693  
Rio de Janeiro.

**Tabolião**

Cartorio do 2º Oficio de Notas  
— João Bittencourt Filho—Official  
do Registro de Titulos e Do-  
cumentos. Comarca de Duque  
de Caxias — E. do Rio.

**Dentistas**

Luiz Gonçalves — Cirurgião  
Dentista - Diariamente das 8 ás  
18 horas. Rua Bernardino Melo  
n. 2139. Telefone, 314. Nova  
Iguaçu.

Dr. Pedro Santiago Cossio —  
Cirurgião Dentista. Ralo X-(Edi-  
ficio Ouidor). Rua Ouidor,  
169, 8º andar, sala 811. Tele-  
fone, 43-6503 - Rio.

**Despachantes**

Escritorio Técnico Comercial—  
Santos Netto & Irmão (Contado-  
res e Despachantes). Serviços  
comerciais em geral. Rua dr.  
Getulio Vargas, 22. Tel. 208 —  
Nova Iguaçu.

Cid do Couto Pereira — Des-  
pachante oficial junto á Re-  
cebedoria. Esc.: Av. Nilo Peça-  
nha, 54. Tel. 234 — Res.: av.  
Santos Dumont, 326.

**CONSTRUTORES**

João Simoneto — Construtor  
licenciado. — Encarrega-se de  
construções e reconstruções em  
geral e sob administração. —  
Res.: Rua Marechal Floriano,  
2036 — Casa II — Nova Iguaçu

Roberto Baroni Soares—Const-  
rutor licenciado no Município  
de Duque de Caxias. Residente  
em Nova Iguaçu á rua Edmun-  
do Soares, 304.

**Imobiliaria Japery**

Escritorio Central  
Joubert Modesto da Silva  
Escr. particular

Raul Antonio da Silva Junior  
Despachante

2: Mal Floriano, 2126-Fone 249

**PREDIO NOVO**

Vende-se o de n. 47 da rua  
Vista Alegre Preço de ocasião  
Tratar com Trigueiro Av. Nilo  
Peçanha, 23 — 4º and. sala 7  
Telefone, 277.

# Senhores Comerciantes, Industriais e Proprietários do Município de Nova Iguassú:

Colaborai na realização de uma obra utilíssima e inadiável  
**- O ABASTECIMENTO D'ÁGUA PARA A POPULAÇÃO -**  
 concorrendo para o empréstimo á Prefeitura Municipal.

Contribuição da firma IRMÃOS COUTINHO

## Eleita a primeira diretoria da CBTA

Recentemente foi eleita e empossada, no Rio de Janeiro, a primeira diretoria da novel Confederação Brasileira de Tiro ao Alvo, que ficou assim constituída: presidente, Afranio Costa; vice-presidente, general Dermalval Peixoto; 1º secretário, Lelio Graça; 2º secretário, Reinaldo Machado Vieira; tesoureiro, Emanuel Monteiro. Conselho Técnico: Antonio Guimarães e Evandro Guimarães, efetivos e Flavio B. Nascimento, suplente. Conselho Fiscal: Xisto Vieira, Antonio Gomes Ferreira e Flavio Nascimento, efetivos e Fabricio Bandeira, Osvaldo Impelizeri e João Muller, suplentes. Filiada a essa entidade é que se organiza, em Nova Iguassú, o Clube de Tiro ao Alvo.

Escreveu BENITO CORRA:

## Amor de irmão

*Mortal, caiste! Toma minha mão!  
 Ela é forte, suporte bem seguro;  
 Chama-se a isto Amor! Amor de irmão!  
 É ouro limpo, verdadeiro, puro...*

*Não julgues, amanhã, ação serena  
 Com os males que nascem nas estradas,  
 Compenetra-te do grande teorema  
 Mantendo tua vida harmonizada.*

*Tudo tem uma causa nesta vida:  
 O padecer, a dor, a cruel ferida,  
 Moral, material da humanidade.*

*Não ternes a cuir e tem presente:  
 A Vida e a Morte são bem inerentes,  
 — Irrefutaveis são estus verdades.*

Buenos Aires, 1947.

Trad. de Silvino Silveira

## Terrenos a longo prazo

Administração de bens. — Compra e venda de imóveis  
 Realize neste fim de ano o sonho de toda a família: um terreno para construir seu lar! Terrenos margeados pela av. Brasil, variante do Rio São Paulo

Manoel Quaresma de Oliveira

NOVA IGUASSU'  
 Av. Nilo Peçanha, 23,  
 5º and., sala 14. fone 234

RIO  
 R. Buenos Aires, 19,  
 2º and., sala 3, fone 235685  
 De 2ª a 6ª, das 16 às 18 h.

## Posto de Serviço Automobilístico "ESSO"

Oficina mecanica, Borracheiro, Eletricista, Pintura Duco, Capoteiro, Boxs de lubrificação, Peças e acessórios, Pneus, Camaras de ar e Baterias.

## Monteiro dos Santos & Cia.

Revendedores da Standard Oil Company of Brasil  
 Rua Marechal Floriano, 2422—Tel. 83  
 Nova Iguassú E. do Rio

## Dr. Eduardo Silva Junior

CIRURGIÃO-DENTISTA

CONSULTÓRIOS:

R. Bernardino Melo, 1763  
 Nova Iguassú

R. Rodrigues Alves, 1307  
 Nilópolis

## Nova Garotinha

Restaurante de primeira ordem  
 Petisqueiras á portuguesa  
 CAFE' E BAR  
 Bebidas de todas as qualidades



## Almeida & Cia. Ltda.

Rua Marechal Floriano Peixoto, 1988  
 NOVA IGUASSU' - Tel. 129 - E. DO RIO

1947

Aos prezados amigos e fregueses a

1948



## Alfaiataria Santos

(ANTIGA ALFAIATARIA GLOBO)

Agradeço, penhorada, a preferência com que a têm distinguido, desejando-lhes boas festas e feliz entrada de ANO NOVO.

Rua Marechal Floriano Peixoto, 1968 - TELEFONE 280 - NOVA IGUASSU' - E. do Rio

COMARCA DE NOVA IGUASSU'  
Cartório da 1ª Circunscrição

**Edital**

De intimação com o prazo de trinta (30) dias e publicação por três vezes

O presente edital, com o prazo de trinta dias e publicação por três vezes, atendendo o que me foi requerido por Imobiliária Saudade Limitada, proprietária do Parque da Saudade, por seu diretor, José Antonio do Oliveira Dias, em sede em Vila de Cava, faz saber ao promitente comprador Otavio Silveira Faria, residente em lugar ignorado intimada, para neste cartório, efetuar os pagamentos das prestações atrasadas, sob pena de o não fazendo, ser cancelada a respectiva averbação n. 24, fls. 106v do livro 8e compromissário dos lotes 30 e 32 da rua Vera Cruz, no Parque da Saudade, em Vila de Cava, de valor da quantia de Cr \$ 5.000,00 de 25 prestações de Cr \$ 200,00. Fica pois intimado o dito promitente comprador acima mencionado, a vir pagar as prestações atrasadas, sob pena de não o fazendo após constituído em mora, nos termos da lei, ser cancelada a dita averbação. Dado e passado nesta Cidade de Nova Iguaçu, Estado do Rio de Janeiro, aos dezoto dias do mês de dezembro de mil novecentos e quarenta e sete (1947). Eu, Maria Cenerighi Campos Aquino, sua oficial, o datilografarei. E eu Henrique Duque Estrada Meyer, Oficial do Registro o subscreevo o assino. Henrique Duque Estrada Meyer.

1-3

**Vendem-se** dois otimos lotes de terreno nesta cidade, à rua dr. Otavio Tarquinio, medindo cada um 13x50, distante 50 metros da esquina da rua Marechal Floriano Pelxoto. Tratar com R. Quaresma, à rua Getulio Vargas, 62, ou rua cel. Alfredo Soares, 216, nesta cidade.

**Indicador Comercial**

**Farmacia**

Farmacia e Drogeria Central—Rua Marechal Floriano, 2194. Tel. 16 — Nova Iguaçu. Depositario dos Produtos Seabrina e Victory. Farmaceutico A. P. Guimarães Victory.

**Casas Funerarias**

Casa Santo Antonio — Serviço Funerario — Guilhermina Ferreira da Silva. Rua Marechal Floriano, 2018. Tel. 86 — Nova Iguaçu.

Casa São Sebastião—Calções e cordões — Osvaldo J. dos Santos. Av. Nilo Peçanha, 39. Tel. 283 — Nova Iguaçu.

**Diversos**

Altivo Ribeiro — Agrimensor — Levantamentos topográficos. Planos urbanização e loteamentos. — Rua Rita Gonçalves, 459 — Nova Iguaçu.

Delfim Pereira Montenegro — Construtor. Av. Santos Dumont, 626 — Telefone, 69 — Nova Iguaçu.

S. M. Torraca — Copias e papéis hellográficos. R. Uruguaiense, 112-1º and. Fones: 23-4968 23-2663 e 43-8826.

Fotografia Iguaçu — Luro de Oliveira. Chamados a domicilio. Tel. tone, 146 — Nova Iguaçu.

Mondica e alpin — Compra-se qualquer quantidade, à rua S. Sebastião, 1695 (fundos) — Belford Roxo—Estado do Rio.

**Rádios**

**PHILCO**

431  
806  
350 (Portátil)

**R. C. A.**

Radiola

**EMERSON**

540  
543

**GAROD**

Commodore  
Gaucho  
Playmate  
Eletrola

**OUTRAS MARCAS**

Geladeira Philco

**BICICLETAS**

**Casa Laura**

DEPARTAMENTO DE RADIOS  
Rua Getulio Vargas, 2  
NOVA IGUASSU' - E. DO RIO

**Mamão**

A Fabrica Delrio compra quaisquer quantidades de mamão tirado de vez. Paga-se de acordo com a qualidade da fruta.

**Farmacias de plantão**

Farmacia Santo Antonio — Praça 14 de Dezembro, 52-A. Telefone, 12.

Farmacia S. Geraldo—Rua Marechal Floriano, 2228' Telefone, 131.

**Seguro de vida**

Acidentes Pessoais e do Trabalho, Fogo, Automóveis, Fidelidade.

**Roberto Cabral**

Corretor Oficial

R. Governador Portela, 314  
Telefone, 418

**PRD 2**

**Radio Cruzeiro do Sul**

APRESENTA, DIARIAMENTE, DAS 16 HORAS AS 16 e 30 HORAS, O INDICADOR COMERCIAL DE NOVA IGUASSU'.

Gentileza do alto comércio Iguaçuano.

Agencia neste programa e estarão contribuindo para o engrandecimento deste prospero Municipio.

ORGANIZAÇÃO VALDIR MACHADO

LOCUÇÃO: JOSÉ DUBA

**Mário Guimarães | Fernando Nunes Brigagão**

ADVOGADOS

ESCRITÓRIO: AV. NÍLO PEÇANHA, 23 (EDIFÍCIO NICE), 2º ANDAR - SALA 6

Das 9 às 10 horas

HORARIO (Diariamente)

Das 11 às 12 horas

**Sociedade Laticínios União Ltda.**

Usina e Entrepasto de Leite  
Laboratorios completos para analyses de leite

MATRIZ:

AVENIDA FRANCISCA DE ALMEIDA, 1419 (Edificio proprio)  
NILOPOLIS — Estado do Rio

FILIAIS:

Rua Marechal Floriano, 2131 - NOVA IGUASSU' - E. do Rio

USINA: RUA S. JOÃO BATISTA, 502 (Edificio proprio)

VILA MERITI — E. do Rio

**JOSÉ MARIA TEIXEIRA**  
SOCIO GERENTE

**Dr. Luiz Guimarães**

CLÍNICA MÉDICA — CRIANÇAS

Residencia: Av. Santos Dumont, 40

Telefone, 8

CONSULTORIO:

Rua 5 de Julho, 41 — Tel. 206

HORARIO:

(Diariamente)

Das 9 às 11 horas

**Dr. M. C. Florence**

Doenças das senhoras — Pre-natal — Partos

Consultorio: Ed. Darke. Rua 13 de maio, 23, 16º andar, salas 1633134. 2ª, 4ª e 6ª, das 9 às 11 horas — RIO

Residencia: Rua Bernardino Melo, 2085 — Telefone, 19

Das 16 às 18 horas

**A RADIOTÉCNICA MOREIRA** é a mais antiga oficina e casa de radios especializada, e mantém um moderno e bem montado laboratório, para montagens, reformas e conserto de qualquer aparelho de alta precisão, com garantia e preço modico. PRAÇA 14 DE DEZEMBRO, 32, TEL. 127.

**Seja um rapaz elegante**

Fazendo suas roupas só com

**DARCY, ALFAIATE**

Rua Marechal Floriano, 2363

Nova Iguaçu

Estado do Rio

**Cursos livres conferindo certificado**

Protese dentaria, Enfermeiro ou Enfermeira, Parteira, Contador, Enfermeiro-veterinario, Pratico de agricultura e de higieno. — Informaçoes por carta ou pessoalmente, das 12 às 14 horas, com o sr. A. da Silva  
AV. SANTOS DUMONT, 26 (Antigo)

**Agencia Chevrolet Iguaçu**



Peças e Acessorios em Geral

Concessionária dos produtos

da General Motors do Brasil

e distribuidora das Geladeiras Frigideira

Pneus e Camaras de todas as marcas. — Oficina mecanica a cargo de técnicos competentes.

PRODUTOS MOBILIL INSETICIDAS SHELL TOX

**João R. Cardozo**

Representantes da Shell Mex Brazil Ltd.

Rua 13 de Março, 48 — Tel. 272

NOVA IGUASSU' E. DO RIO

**Oficina Mecânica Iguaçu**

Conserto e reforma geral de automóveis e caminhões. — Solda-se a oxigênio. — Adaptação de freios hidraulicos a qualquer tipo de carro.

**DUCCINI & FRANCO**

R. Marechal Floriano, 2376—NOVA IGUASSU'—E. do Rio

**Armazem Independencia**

Matriz: Praça 14 de Dezembro, 84 - Tel. 424

Filiais: Rua Bernardino Melo, 1697, Tel. 409 - Rua Marechal Floriano, 2312, Tel. 67 e Praça da Matriz, em Austin, Tel. 2

Conservas, bebidas nacionais e estrangeiras  
Secas e molhados de primeira qualidade. — Ferragens, lenha e carvão  
Entregas a domicilio — VENDAS A DINHEIRO

**FRANCISCO BARONI & FILHA**

Municipio de Nova Iguaçu

Estado do Rio

# Prefeitura Municipal de Nilopolis

## Resolução n. 20, de 18 de dezembro de 1947

Dispõe sobre o "jeton" dos Senhores Vereadores e a respectiva forma de pagamento, para o atual exercício e o de 1948. A Câmara Municipal de Nilopolis decreta e eu sanciono e promulgo a seguinte resolução:

Art. 1º - Os Senhores Vereadores perceberão um "jeton" variável por comparecimento diário às reuniões, durante o período de funcionamento ordinário da Câmara Municipal.

Art. 2º - As despesas previstas para esse fim não poderão ultrapassar a 5% (cinco por cento) da receita de impostos de exclusiva competência do Município.

Art. 3º - As sessões ordinárias bem como as que forem realizadas em período de prorrogação não serão remuneradas.

Art. 4º - O "jeton" variável será pago pelo número de sessões realizadas durante o período legislativo, observada a frequência dos Senhores Vereadores às mesmas.

§ Único - No corrente exercício o "jeton" de que trata este art. será pago na base de Cr\$ 155,00 (cento e cinquenta e cinco cruzeiros).

Art. 5º - O pagamento relativo a cada mês de sessão ordinária, será efetuado pelo órgão competente nos primeiros dias dos meses de abril, agosto e dezembro.

§ Único - O saldo verificado no fim de cada legislatura, na verba destinada ao "jeton" dos Senhores Vereadores, será aplicado nas despesas eventuais do Legislativo Municipal.

Art. 6º - Revogam-se as disposições em contrário; a presente resolução entrará em vigor na data de sua publicação.

ALFREDO DE ALMEIDA ALENTEJANO - Presidente

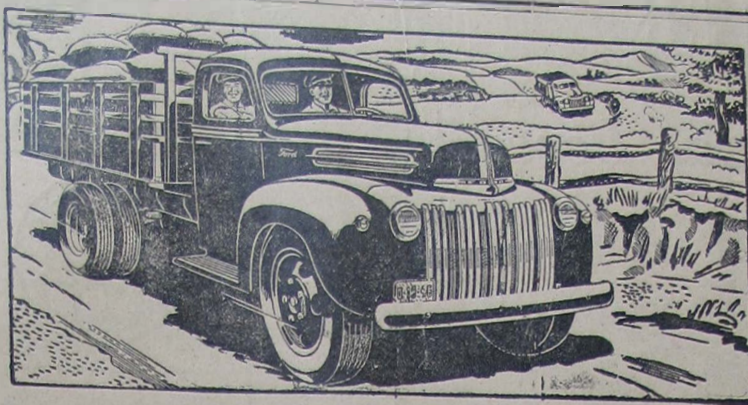

# OS CAMINHÕES FORD DURAM MAIS!



Proteger o seu caminhão Ford é nossa tarefa. Traga-o para uma inspeção periódica; ele se sentirá "em casa" e o senhor também. Tudo aqui é Ford: os mecânicos, as ferramentas, as peças legítimas e a vontade de bem servir!

• Sim, os fatos provam e os motoristas comprovam que os caminhões Ford duram mais. E, agora, os caminhões Ford apresentam 32 aperfeiçoamentos técnicos e novos característicos, para ainda maior durabilidade, resistência e economia.

### OUÇA MOMENTOS MUSICAIS FORD, ÀS 21:30 HORAS

ÀS 22h. FEIRAS: Rádio Nacional, em ondas longas (960 kcs) e curtas (30.86 m - 9.720 kcs).

ÀS 22h. FEIRAS: Rádio Tupi, em ondas longas (1.040 kcs) e Rádio Difusora S. Paulo, em ondas longas (960 kcs) e curtas (40.22 m - 6.935 kcs e 28.60 m - 11.749 kcs).



NÓS CONHECEMOS MELHOR O SEU FORD!

Revendedor nesta cidade:

G. Argenta

## Novo Conselho do alvirubro

Depois de movimentado assentamento, que se realizou o 23 do corrente, sob a presidência do deputado federal Getúlio Moura, foi eleito o seguinte Conselho Deliberativo, além da Comissão de Contas:

### CONSELHO DELIBERATIVO:

- D. Getúlio Moura, dr. Paulo Froos Machado, Francisco M. Iglozias, Antonio Nunes de Almeida, Dalim Pereira, Artur da Silva, Alvaro Viana, Altomir Baroni, Abelardo Pinto, Severo dos Santos, João B. Cruz, Eduardo Elias José, Cid Omar Cruz, Joaquim Alexandrino, Sebastião H. de Matos, José de Moura, Jurandir da Costa Sousa, Italo Torino, Jorge Borghi e Agostinho M. Duarte. SUPLENTE: - Artur Adriano Maurício, Raimundo de Almeida, Custódio J. da Silva, Custódio da Cruz, Luiz Ruziani Elias José, Aluizio Chantarelli, Nelson Trigueiro e Alvaro Robles Quintana.

### COMISSÃO DE CONTAS:

- Pedro Simionato, Manoel Ribeiro, Valter Borghi, Armando Gonçalves e Nicolau Rodrigues.

## Filhos de Iguassú F. C.

### Convocação

Está convocado para o dia 28 do corrente, às 9 horas da manhã (hoje), o Conselho Deliberativo do clube, para eleição da nova Diretoria e Conselho Fiscal que regerão essa agremiação no biênio 1948-1949. A noite posse da Diretoria com uma domingueira dançante até às 24 horas.

### Bôas Festas

"O Filhos de Iguassú F. C." envia a seu corpo social, sua torcida e aos co-irmãos os sinceros votos de Bôas Festas e Feliz Ano Novo.

JOÃO R. CRUZ  
Secretário Geral

## Oficina Mecânica

SOLDA ELÉTRICA E OXIGÊNIO

Serviço de torno mecânico e plana, consertos de máquinas em geral, reforma em motores de combustão interna, montagem e assentamento de máquinas de qualquer tipo.

## Bittencourt & Alarcão Ltda.

Rua 13 de Maio, 23 - Tel. 136 - NOVA IGUASSÚ - Est. do Rio

## CLINICA SÓ PARA SENHORAS

Dr. Nelson P. Tavares, especialista em moléstias das senhoras. Tratamento sem dor e sem operação, por processos novos, dos abortos e suas consequências. Cura radical das cólicas utero-ovarianas e das regras irregulares e prolongadas, suspensão, hemorragia e todas as moléstias dos ovários, trompas, útero, bexiga e uretra, por um processo rápido e garantido.

Consultas gratis todos os dias, das 12 às 14 horas.

Avenida Santos Dumont, 148. Nova Iguaçu

# A Casa Laura

Agradece a preferência que sempre teve de seus distintos amigos e fregueses.

Desejando a todos próspero Ano Novo, lembra seus artigos como um presente feliz.

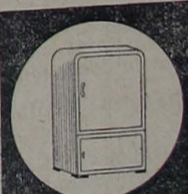
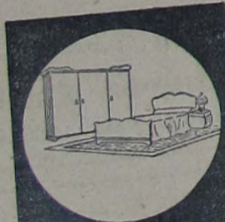

R. Bernardino Melo, 1985 (Esq. de Getúlio Vargas). Tel. 264 - Nesta.

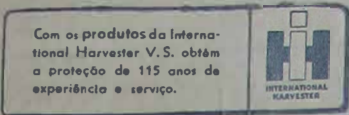

**Para Cargas Leves**

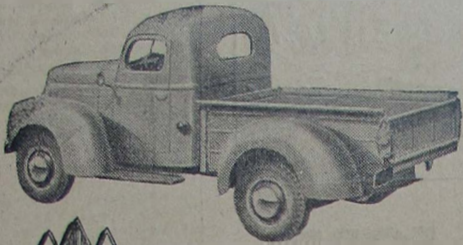

A verdadeira economia está em escolher o caminhão adequado ao serviço a realizar. Seja qual for a sua carga, existe sempre um International com a capacidade exata para fazer o trabalho com máximo rendimento.

Estude conosco o modelo adequado às suas necessidades e peça-nos informações sem compromisso.

**CAMINHÕES INTERNACIONAL**

Concessionários nesta cidade  
**Alberto Cocozza S. A.**

**PINHEIROS**

Calcula-se que as áreas ocupadas pelos pinhais nos Estados do Paraná e Sta. Catarina correspondem a um terço das superfícies de cada um desses Estados, com o total de 190 milhões de pinheiros adultos, sendo que aproximadamente 130 milhões se encontram no Estado de Paraná e 60 milhões no de Sta. Catarina; os pinheiros do norte do Rio Grande do Sul são estimados em 10 milhões de exemplares.

**Preceitos do dia**

**Parece bom...**  
Há quem julgue alimentar-se ótimamente porque, às refeições, come peixe, carne, arroz, feijão e doces regados com vinho ou cerveja. Mas a verdade é que se alimentou mal, pois deixou de comer legumes, verduras, frutas cruas, ovos e leite.  
Complete suas refeições, comendo também legumes, verduras, frutas, ovos e leite.

**Lembrete oportuno**  
Os alimentos simples, de fácil preparo culinário, são os mais recomendáveis. Os alimentos muito temperados ou de conserva são de digestão difícil. Evite os alimentos muito temperados ou de con-

**CORREIO DA LAVOURA**  
FUNDADO EM 22 DE MARÇO DE 1917  
Red. e Oficinas: Rua Bernardino Melo, 2073. Telefone, 186  
ANO XXXI NOVA IGUAÇU (Estado do Rio), 28 DE DEZEMBRO DE 1947 N. 1.506



**Dezembro!...**

Mês das festas e dos presentes

**a Alfaiataria Santos**

( ANTIGA ALFAIATARIA GLOBO )

tem grande variedade de artigos de presentes para Ano Novo PARA HOMENS, SENHORAS E CRIANÇAS. PERFUMES, CHAPÉUS, CAMISAS, ROUPAS FEITAS E SOB MEDIDA, E UNIFORMES COLEGIAIS QUE VENDE A PREÇOS DE FESTAS.

**Alfaiataria Santos** Rua Marechal Floriano nº 1968  
Telefone 280 - Nesta cidade

**Horticultura - Avicultura**

Grande variedade de verduras. Ovos para consumo. Ovos para chocar de Rhode Island Red, Light Sussex, Leghorn branca-alta postura, New Hampshire - raça nova que melhor se adapta ao clima. Rações balanceadas Chocadeiras. Criadeiras. Frutas. Medicamentos veterinários. Tudo ao menor preço e de melhor qualidade. - Pirtois de 1 dia.  
Faça as suas compras na **HORTICULTURA - AVICULTURA**, rua Marechal Floriano, 2401  
ENTREGA A DOMICILIO

**NO PASSADO E NO PRESENTE**  
**ELIXIR DE NOGUEIRA**  
MEDICAÇÃO AUXILIAR NO TRATAMENTO DA SIFILIS!

**GELADEIRA**  
Vende-se uma em estado de nova, com 4 1/2 pés. Preço Cr\$ 6.000,00. Tratar com Nelson Trigueiro. Av. Nilo Peçanha, 23 - 4º and., sala 7.

**Oficina Mecânica**

REFORMAS DE AUTOS EM GERAL  
Pinturas, capotas e estufamentos  
Consertos de baterias diversas

**Umberto Ambrosi**

R. MAJOR ANICETO DO VALE, 72-NOVA IGUAÇU-E. do Rio

**Terreno a prestação**

Vendo lotes de 10 x 42, em Nova Iguaçu, lado direito da Estação, com pequena entrada. Tratar: Av. Nilo Peçanha, 26, 11º and., sala 1113, no Rio de Janeiro.

**TENDES GRIPPE?**  
**TOMAE O LEGITIMO**  
**ALLIUM SATIVUM**  
DE **COELHO BARBOSA & CIA**  
FARMACIA - Rua da Carioca, 32 - Rio

**BANCO DO BRASIL S. A.**

O MAIOR ESTABELECIMENTO DE CRÉDITO DO PAÍS

Filial de Nova Iguaçu - Estado do Rio: Praça 14 de Dezembro, 98  
Telefs.: 4 (Contadoria) e 25 (Gerência) - End. Tel.: "Satélite" - Caixa do Correio, 3

**Condições para as contas de depósitos**

Depósitos sem limite . . . . . 2 % a. a.

Depósito inicial mínimo, Cr\$ 1.000,00. Retiradas livres. Não rendem juros os saldos inferiores àquela quantia, nem as contas liquidadas antes de decorridos 60 dias a contar da data da abertura.

Depósitos Populares - Limite de Cr\$ 10.000,00 . . . . . 4 1/2 % a. a.

Depósitos mínimos, Cr\$ 50,00. Retiradas mínimas, Cr\$ 20,00. Não rendem juros os saldos: a) inferiores a Cr\$ 50,00; b) excedentes ao limite; c) das contas encerradas antes de decorridos 60 dias da data da abertura.

Depósitos limitados - Limite de Cr\$ 50.000,00 . . . . . 4 % a. a.  
- Limite de Cr\$ 100.000,00 . . . . . 3 % a. a.

Depósitos mínimos, Cr\$ 100,00. Retiradas mínimas, Cr\$ 50,00. Não rendem juros os saldos inferiores a Cr\$ 100,00. Demais condições idênticas às de Depósitos Populares.

**Depósitos a Prazo Fixo:**

Por 6 meses	4 % a. a.
Por 12 meses	5 % a. a.
Com retirada mensal da renda, por meio de cheques:	
Por 6 meses	3 1/2 % a. a.
Por 12 meses	4 1/2 % a. a.
Depósito mínimo - Cr. 1.000,00.	

**Depósitos de Aviso Prévio:**

Para retiradas mediante prévio aviso:	
De 30 dias	3 1/2 % a. a.
De 60 dias	4 % a. a.
De 90 dias	4 1/2 % a. a.
Depósito inicial mínimo -	1.000,00.

Letras a prêmio. Sêto proporcional. Condições idênticas às de Depósito a Prazo Fixo  
Faz, nas melhores condições, tôdas as operações bancárias

COBRANÇAS - TRANSFERÊNCIAS DE FUNDOS.  
DESCONTOS de letras, saques e cheques sobre esta ou quaisquer outras praças.  
EMPRESTIMOS em contas correntes com caução de duplicatas.  
CRÉDITO AGRÍCOLA a longo prazo, sob a garantia exclusiva da fruta.  
CRÉDITO PECUÁRIO a longo prazo para custeio de criação, aquisição de gado para engorda, recriação, etc.  
CRÉDITO INDUSTRIAL para a compra de matérias primas e reformas, aperfeiçoamento e aquisição de maquinário.

São atendidos, com a maior presteza, todos os pedidos de informações e esclarecimentos sobre quaisquer operações da Central de Crédito Agrícola e Industrial, que se acha em pleno funcionamento.

Agências em tôdas as capitais e principais cidades do Brasil  
Correspondentes nas demais e em todos os países do mundo