

Pugnemos pela instalação do nosso Posto Agro-Pecuário!

Terminaram ontem os prazos para pagamento, sem multa, dos impostos de Ind. e Profissões e lic. de veículos

LUIZ DE AZEREDO escreveu:

Façamos a grandeza de Nova Iguassú!



Nesta época difícil que atravessamos, de alarmante carestia, o governo precisa voltar a sua atenção, desde logo, para o campo, cercando o homem que trabalha a terra de todos os elementos de que ele carece para elevar o seu nível de vida, e se esquecer de trocar, um dia, o interior pela cidade. É voz corrente que o povo não aguenta mais o peso que constitui, a par de outras, a alta dos gêneros de primeira necessidade.

Impõe-se, portanto, como tarefa principal e das mais urgentes, o barateamento da vida, fomentando e defendendo a nossa produção agropecuária. Agindo nesse sentido, com toda a decisão e coragem, o governo evitará, por certo, o abandono dos campos, impedirá que a fome e a miséria se alastrem mais por aí fora, simplesmente porque estará em condições de atender a todas as necessidades das populações citadinas.

Do plano de administração do atual titular do Ministério da Agricultura, sr. Daniel de Carvalho, consta a instalação, em quase todos os Municípios brasileiros, de postos agropecuários — pequenos ministérios que irão ao encontro de agricultores e criadores para auxiliá-los, técnica e materialmente, no seu trabalho contínuo pela grandeza do Brasil. Os trabalhos de construção desses postos, a serem executados em duas fases, relativas aos dois semestres do ano, serão iniciados onde o terreno já foi escolhido e doado ao Ministério da Agricultura. E a nova é que este Município está contemplado, na dotação orçamentária da República, com um Posto Agro-Pecuário que, para terem os leitores uma idéia, será um novo «quilômetro 47» dentro de Nova Iguassú. Obra que compreenderá um edifício principal para a administração, com salas amplas para conferências e projeções de filmes, biblioteca agropecuária e residências para agrônomos, veterinários e químicos agrícolas; galpão para máquinas, oficinas, almoxarifado, estâbulos, pocilgas, posto de inseminação artificial, etc., além de campo para multiplicação de sementes. Ao lado da orientação técnica, agricultores e criadores poderão encontrar tudo o de que precisam para o maior e mais rápido rendimento do seu trabalho, desde a ferramenta, o arado, a semente, o adubo, etc., até os animais de alta linhagem para empréstimo.

É certo que a condição indispensável para se instalar o Posto Agro-Pecuário de Nova Iguassú, à margem da estrada de ferro ou estrada de rodagem tronco, para acesso mais fácil e mais rápido, é um obstáculo sério, mas não impossível de se transpor, em havendo boa vontade, energia e espírito de colaboração nos homens responsáveis pelos nossos destinos, pois são dez alqueires de terra ou cinquenta hectares, que deverão ser doados ao Ministério da Agricultura pela Municipalidade ou particulares — proprietários de grandes áreas que estejam interessados em realizações desse vulto, da máxima importância e utilidade para nossa terra.

Urge, nesta conjuntura, que tomemos todas as providências para que, dentro em breve, possamos ver o início das obras do Posto Agro-Pe-

CORREIO DA LAVOURA

Diretor-Gerente: AVELINO DE AZEREDO Fundador: SILVINO DE AZEREDO Diretor-Secretário: LUIZ DE AZEREDO

ANO XXXI NOVA IGUAUSSÚ (Estado do Rio), DOMINGO, 29 DE FEVEREIRO DE 1948 N. 1.615

TEATRO

AVLTON AZEREDO DA SILVEIRA

Um grupo de jovens, todos animados do mais vivo entusiasmo pelo mister a que se entregaram, amantes da arte e da cultura, levaram ao palco, ultimamente, o "Hamlet" de Shakespeare. Tal fato tem constituído para o teatro nacional motivo de festa, bem assim como para quantos vêm nele um dos melhores meios de instruir e educar, promovendo o conhecimento íntimo da sociedade nos seus entrecosques de ambições, paixões e interesses que vivem diante de nossos olhos, mas que nem sempre observamos com agudeza de espírito. Isto porque a apresentação desta peça serviu, além do esplêndido espetáculo artístico para revelar, assim queremos crer, o alvorecer de um grande artista. Fazendo sua estréia no palco, representando no papel título, esteve o bacharel recém-formado, sr. Sérgio Cardoso, que mereceu da totalidade da crítica teatral da capital da República as mais elogiosas referências. Amadores, julgados como profissionais, são eles, os do Teatro de Estudantes do Brasil, bem o exemplo do poder do interesse real e da dedicação de quem estima a atividade que desempenha. Tudo isto tem para nós que ainda não nos conformamos em descrever da possibilidade de alcançarmos um mais digno nível na relação entre os homens, uma significação especial, pois se nos afigura como um revés imposto aos incrédulos e maldizentes de nossa capacidade de realização. Ai, contudo, não se deterão os moços. Embarcarão brevemente para o norte onde irão percorrer diversas capitais dos estados e enviar caravanas para o interior, fazendo teatro a sério, propagando o gosto pela cultura nas populações adultas do interior, num programa deveras grandioso pelo idealismo de que se reveste e pela real utilidade que terá a sua execução. Só nos resta desejar que sejam atingidos os fins a que se propõem. Difusão da arte e da cultura numa escola de ideal, ideal que é próprio da juventude, ideal que move o mundo para a frente.

BELO HORIZONTE. SANATÓRIO STA. TERESINHA

Para doentes do aparelho respiratório. — Diretor: Dr. Luiz de Azeredo Continho. — Alimentação boa e cuidada. — Pneumotorax — Raios ultra-violeta — RAIOS X. Avenida Carandai nº 938. — Fone: 2-1513.

cuário de Nova Iguassú, assinalando o princípio de uma época de fartura, riqueza, progresso e esplendor para este pedaço do glorioso solo fluminense.

Cabe principalmente ao Chefe do Poder Executivo, aos vereadores à Câmara Municipal, ao agrônomo chefe da 17ª Residência Agrícola, o dinâmico Cleômenes da Silva Borges, e aos proprietários em geral neste Município o dever de, trabalhando unidos e em harmonia pelo futuro radioso de Nova Iguassú, conseguirem a área em que o Ministério da Agricultura instalará o referido Posto Agro-Pecuário, que há de beneficiar grandemente todos os produtores e os municípios iguassuanos, além de ser mais um motivo de orgulho para a terra que nos serviu de berço.

Vamos, meus senhores, façamos agora a grandeza de Nova Iguassú!

GRIPPE · NEURALGIAS · DORES EM GERAL
CALMANTINA
 COMPRIMIDOS DE GIFFONI
 ACTUAM SEM DEPRIMIR O ORGANISMO
 FRANCISCO GIFFONI & CIA. - R. 19 DE MARÇO, 17 - RIO

A LAPIS...

Armas ensarilhadas

Silvino Silveira



Com o recente encerramento da convocação extraordinária do Congresso, houve uma "tregua" na projetada tentativa do sr. Pedrosa Junior em estender o exercício profissional dos "dentistas práticos licenciados" por esses Brasil afora.

A luta é nobre. Nada, ou quase nada, podemos acrescentar às opiniões brilhantes vespertinas e matutinas cariocas, com a solidiedade da ilustrada imprensa dos Estados, no combate ao rebaixamento moral e científico da Odontologia Brasileira.

As leis vigentes do país não permitem a entrada de médicos estrangeiros para exercer a sua profissão, sem que se naturalizem brasileiros, prestem efetivo serviço militar no Exército e revalidem o diploma, submetendo-se aos exames de todas as cadeiras.

Os clurgões-dentistas estrangeiros se acham enquadrados nos mesmos dispositivos.

Ora, como permitir o «livre exercício» da profissão a indivíduos sem escrúpulos, na sua maioria...

A Constituição de 1946, no seu art. 141, § 14, diz: "É livre o exercício de qualquer profissão, observadas as condições de capacidade que a lei estabelecer".

As «condições de capacidade» são adquiridas nos estabelecimentos de ensino superior.

Paulo Macedo, figura representativa da moderna geração, odontólogo e médico, docente da Faculdade Nacional de Odontologia, em sua tese à Primeira Convenção Brasileira de Odontologia Social, expõe com tanta clareza o ponto de vista de quantos acompanham a nossa evolução científica:

"Hoje o clurgião-dentista é um profissional capacitado de suas obrigações, com sólida cultura de humanidades, curso superior completo e em condições de se ombrear com os especialistas importados do estrangeiro. Esses profissionais que são a grande massa da classe, podem já dizer, em

alto som, que seus conhecimentos, manobras técnicas e trabalhos, estão atualizados em face das conquistas do século, vindas do exterior ou adquiridas em nosso próprio meio.

Estabelecido o caso patológico dentário, é o dentista obrigado por força de sua função a elaborar uma terapêutica conservadora ou mutilante e então ele emprega seus conhecimentos, sua habilidade, em suma, todos os meios possíveis em campo, com acesso às vezes escasso, e o pior, em pacientes que muita vez consideram o tratamento dentário como suplício, fator de ordem psicológica que vai sendo aos poucos anulado dos nossos meios pela educação sistemática.

Nesta fase o odontólogo, como o médico, colabora para a manutenção da saúde do indivíduo".

Não se torna preciso enaltecer o seu impulso científico e social.

Temos no Brasil cirurgiões-dentistas ocupando, com destaque, os mais elevados postos no jornalismo, nas letras, na magistratura, na política, nas finanças, no magistério, na administração pública.

A tomada de Monte Castelo, pela Força Expedicionária Brasileira, constitui página vibrante da nossa História, evidenciando lições de heroísmo, exemplos de bravura, de abnegação, de valor e de fé.

Nos campos inóspitos da Itália, na luta contra os "salvadores" do mundo, dentre significativo número de brasileiros sacrificados ali teve morte gloriosa o 2º tenente-dentista Ruy Lopes Ribeiro, — o Patriota Herói, — honra impercível da classe odontológica.

Esta não poderá cruzar os braços ante o infeliz projeto do sr. Pedrosa Junior. O charlatanismo triunfante...

Os frutos só poderão ser desastrosos, deixando-se tudo correr à revelia, com o desanimo a empolgar o espírito de nossos universitários.

Temos imperioso dever de dar o braço de alerta aos prófugos da Ciência de Fauchard, secundando os esforços de nossas agremiações de classe e dos Conselhos Técnicos de nossas escolas superiores.

Curso Iguassú

Matriculas abertas

Estabelecimento de ensino que mantém os cursos: Infantil, Primário em todas as séries, Admissão e Datilografia. Confere diplomas oficiais de estudos primários. Aulas diurnas e noturnas.

Já estão em funcionamento todas as séries dos cursos diurnos e noturnos.

Rua Marechal Floriano Peixoto, 2514 - Nova Iguassú

RADIOS

PILOT - PHILCO - R. C. A. - EMERSON

CASA LAURA

Rua Getulio Vargas, 2 — Telefone 264 — Nova Iguassú

Liga Pró Educação e Fraternidade (LEF)

30ª. Divulgação — Fevereiro de 1948

Agradecimento

A Secretária da LEF não foi possível agradecer, a cada um de seus amigos, as felicitações recebidas durante dezembro, janeiro e fevereiro.

Nesta divulgação, o agradecimento da LEF a todos aqueles que estimularam com a sua solidariedade fraterna a realização do ideal de Miguel Couto e Castro Alves.

Concurso Castro Alves

Venceram empatados o concurso sobre o mais belo verso de Castro Alves os leilistas Leodegario Azevedo (D. Federal) e Nancy Prado (S. Paulo).

Pedimos a eles que confirmem seus endereços para remessa dos prêmios.

Os versos:

"Acende, ó vljajor — a fé no coração!"
"Se eles dizem — rancor, dizel — fraternidade!"
CASTRO ALVES

Agradável notícia

Mais um estabelecimento de ensino sente a beleza dos ideais da LEF — o Ginásio Leopoldo de Nova Iguassú.

Sua sede é, hoje, o segundo endereço nacional da LEF. Há dezenas de leilistas no seu corpo discente e um de seus diretores é membro do Conselho Consultivo.

Quinto concurso

Escrevam à LEF: "Em meu lar não há analfabetos". Uma lembrança por sortelo, aos leilistas que puderem fazer essa afirmativa.

Endereços nacionais da LEF: Rua Marechal Floriano, 1074, Nova Iguassú, E. do Rio; rua Barão de Itapagipe, 285, Tijuca, Distrito Federal.

Do Ginásio Leopoldo

Para estímulo dos alunos, a nova Diretoria dará «gratuidade por um ano, meio ano e três meses» aos «três primeiros lugares» nos «exames de admissão» deste mês de fevereiro.

Está em funcionamento o curso gratuito de admissão.

Por motivos de ordem interna, as matrículas nos cursos ginásial e comercial foram abertas a 20 de janeiro e serão encerradas com a lotação já preenchida. Nossas desculpas aos retardatarios pela possível falta de vagas no turno desejado.

R. MARECHAL FLORIANO, 1.074, tel. 29 — Nesta

Oficina Mecânica

REFORMAS DE AUTOS EM GERAL

Pinturas, capotas e estufamentos
Consertos de baterias diversas

Umberto Ambrosi

R. MAJOR ANICETO DO VALE, 72-NOVA IGUAÇU—E. do Rio

COLITES?

Diarréias, má digestão, catarros dos intestinos, flatulência, falta de apetite? A LUNGACIBA como um poderoso tônico amargo, ativa o órgão digestivo, combatendo os diarréias, o catarro intestinal e estimulando o apetite.

FLORE MEDICINAL

J. Monteiro da Silva & Cia.

RUA 7 DE SETEMBRO, 193/195 — RIO DE JANEIRO

Vende-se em todas as drogas e farmácias

(Lic. pelo D. N. S. P. sob o n. 10 em 9-1-1918)

Mário Guimarães

Fernando Nunes Brigagão

ADVOGADOS

ESCRITÓRIO: AV. NILO PEÇANHA, 23 (EDIFÍCIO NICE), 2º ANDAR — SALA 6

HORARIO (Diariamente)

Das 11 às 12 horas

Das 9 às 10 horas

Em cada refrigerador
Frigidaire



da
GENERAL MOTORS

está a experiência de 28 anos
de liderança em refrigeração!



Cada refrigerador garantido pela marca Frigidaire está implicitamente garantido também pela General Motors! Em seu proveito, desfrute desta dupla garantia... escolha um Frigidaire-desde 1918 o pioneiro e líder da refrigeração!

FRIGIDAIRE - MARCA EXCLUSIVA DA GENERAL MOTORS

Concessionário Frigidaire em Nova Iguassú:
JOÃO R. CARDOZO
Trav. 13 de Março, 48

"Seleções do Reader's Digest"

Sobre a mesa de trabalho temos mais um numero dessa apreciada revista, em sua edição de fevereiro de 48, oferta do seu representante geral no Brasil, sr. Fernando Chinaglia, com escritório á av. Presidente Vargas, 502, 19º andar, no Rio.

O presente numero, além dos muitos trabalhos de valor que oferece aos leitores, nos brinda com um de grande sucesso diante do interesse que despertaria sempre tudo aquilo que provém de sua pena: querremos nos referir ao trabalho de Erico Verissimo — "Praia Vermelha", cuja ilustração serve de motivo para a capa da revista, apresentando sem dúvida um aspecto magnífico. Por todos esses motivos, acreditamos que esse numero alcançará um retumbante êxito.

Entre outros trabalhos publicados aconselhamos os seguintes aos amantes da boa leitura: "Como se guardou o segredo da bomba atômica", Thomas M. Johnson; "Fotografias que imortalizam", John L. Mc Conaughy Jr.; "Vinte minutos de realidade", Margaret P. Montagne; "Estadista do Trabalho", Irwin Ross; "Calma! Talvez você não esteja louco", Albert Q. Malsel; "Fizeram-me passar por mulher", Henri Rochard; "A ladra do dormitório", David Redstone; e "Os moedores falsos de Filadélfia", St. Wart Robinson.

Vende-se última máquina de escrever portátil. Crs. 1.800,00 Preço de ocasião. Rua Paulo Frontin, 60—Nesta cidade. 5

Dr. Eduardo Silva Junior

CIRURGIÃO-DENTISTA

CONSULTÓRIOS:

R. Bernardino Melo, 1763
Nova Iguassú

R. Rodrigues Alves, 1307
Nilópolis

NOVA IGUAÇU

Vendo uma casa vazia, com água e luz, 8 comodos, banheiro completo, situada em dois lotes de terrenos com area total de 735 mts.2. distante da Estação 800 metros (Av. Manoel Duarte, antiga Estrada de Madureira). Preço Cr\$80.000,00, negocio direto, facilito parte do pagamento, com Manuel Quaresma em Nova Iguassú. Av. Nilo Peçanha, 23—5º andar sala 14, fone 234. No Rio, rua Buenos Aires, 19, 2º andar, sala 3, ás 5ªs feiras das 16 ás 18 horas. Fone 43-8670. 1-2

FRACOS e ANÊMICOS
TOMEM
Vinho Cressatado "SILVEIRA"
Grande Tônico



Posto de Serviço Automobilístico "ESSO"

Oficina mecânica, Borracheiro, Eletricista, Pintura Duco, Capoteiro, Boxs de lubrificação, Peças e acessórios, Pneus, Camaras de ar e Baterias.

Monteiro dos Santos & Cia.

Revendedores da Standard Oil Company of Brasil

Rua Marechal Floriano, 2422—Tel. 83
Nova Iguassú E. do Rio

INDICADOR Papinimal

Medico

Dr. Pedro Regina Sobrinho — Médico operador Partos. — Consultas diárias das 8 ás 16 hs. — R. Bernardino Melo, 1763. Tel. 284.—Nova Iguassú.

Advogado

Dr. Paulo Machado—Advogado — R. Getulio Vargas, 87, Fone: 82. — Nova Iguassú.

Dr. José Basilio da Silva Junior — Advogado — Escritório: Rua Quitanda, 50, 1º andar. S. 1. Tel. 43 6542.

Dr. Antonio Ciani — Advogado. Rua Marechal Floriano, 2039 — Tel. 226 — Nova Iguassú. — Rua Quitanda, 19- Tel. 22-4693 Rio de Janeiro.

Tabelião

Cartorio do 2º Ofício de Notas — João Bittencourt Filho—Oficial do Registro de Títulos e Documentos. Comarca de Duque de Caxias — E. do Rio.

Dentistas

Luiz Gonçalves — Cirurgião Dentista — Diariamente das 8 ás 18 horas. Rua Bernardino Melo n. 2139. Telefone, 314. Nova Iguassú.

Dr. Pedro Santiago Coscia — Cirurgião Dentista. Raio X (Edifício Ouidor). Rua Ouidor, 169, 8º andar, sala 811. Telefone, 43-6503 — Rio.

RUBEM SILVA — Cirurgião-dentista. — Ed. Cariaca, 2º andar, s. 220. Telefone, 42-5951. Rio de Janeiro.

Despachante

Escritorio Técnico Comercial— Santos Netto & Irmão (Contadores e Despachantes). Serviços comerciais em geral. Rua dr. Getulio Vargas, 22. Tel. 208 — Nova Iguassú.

CONSTRUTORES

João Simionato — Construtor licenciado. — Encarrega-se de construções e reconstruções em geral e sob administração. — Res.: Rua Marechal Floriano, 2036 — Casa II — Nova Iguassú.

Roberto Baroni Soares— Construtor licenciado no Município de Duque de Caxias. Residente em Nova Iguassú á rua Edmundo Soares, 304.

Resolvido o problema de queijos e manteiga = (Nota na 5ª página)

COMARCA DE NOVA IGUASSU EDITAL

Henrique Duque Estrada... Oficial do Primeiro Circunscrição do Registro de Imóveis da Comarca de Nova Iguaçu...

Pelo presente edital, com publicação por três vezes, fazo saber aos compromissários compradores abaixo relacionados que pela promissória vendida...

Paulo Cruz, de residência ignorada, compromissário-comprador do lote n. 3 da quadra 2, detedor de Cr\$ 735,00 (setecentos e trinta e cinco cruzeiros)...

Dr. Luiz Guimarães

CLÍNICA MÉDICA - CRIANÇAS Residência: Av. Santos Dumont, 40 Telefone, 8

Das 9 às 11 horas

Dr. M. C. Florence

Doenças das senhoras - Pré-natal - Partos Consultório: Ed. Darke, Rua 13 de maio, 23, 16º andar, salas 1633/34 2ª, 4ª e 6ª, das 9 às 11 horas - RIO

CONSULTÓRIO: Rua 5 de Julho, 41 - Tel. 206 HORARIO: (Diariamente)

Das 16 às 18 horas

COMARCA DE NOVA IGUASSU Editais

Registro de Imóveis da 2ª Circunscrição

Hermes Gomes da Cunha, Oficial do Registro de Imóveis da 2ª Circunscrição desta Comarca, atendendo no requerido por Manoel Gonçalves Vieira...

Hermes Gomes da Cunha, Oficial do Registro de Imóveis da 2ª Circunscrição, pelo presente edital, atendendo ao que lhe foi requerido por Manoel Gonçalves Vieira...

nas Gerais, situadas no "P. R. que Paulista", município de Duque de Caxias, de conformidade com os contratos de promessa de venda que assinaram...

O Oficial do Registro de Imóveis da 2ª Circunscrição desta Comarca, atendendo ao que lhe foi requerido pelo B. uncof. pte. cário Gramacho S/A, intima pelo presente, Dario Antonio Rodrigues, Marina Quinteiro Esteves, Baltazar Franco, Ercle Voreto, Sílvia Delavechia Caldas...

Seja um rapaz elegante

Fazendo suas roupas só com

DARCY, ALFAIATE

Rua Marechal Floriano, 2363

Nova Iguaçu Estado do Rio

Indicador Comercial Farmacia

Farmacia e Drogeria Central - Rua Marechal Floriano, 2194, Tel. 16 - Nova Iguaçu. Depositarior dos Produtos Seabrina e Victory. Farmaceutico A. P. Guimarães Victory.

Casas Funerarias

Casa Santo Antonio - Serviço Funerario - Guilhermina Ferreira da Silva. Rua Marechal Floriano, 2018. Tel. 86 - Nova Iguaçu.

Casa São Sebastião - Calças e cordões - Osvaldo J. dos Santos. Av. Nilo Peçanha, 39. Tel. 283 - Nova Iguaçu.

Diversos

Delfim Pereira Montenegro - Construtor. Av. Santos Dumont, 626 - Telefone, 69 - Nova Iguaçu.

S. M. Torraça - Copias e papéis heliográficos. R. Uruguaiana, 112-1º and. Fones: 23-4968 23-2663 e 43-8826.

Fotografia Iguaçu - Lauro de Oliveira. Chamados a domicilio. Telefone, 146 - Nova Iguaçu.

Mandioca e alpim - Com pra-se qualquer quantidade, á rua S. Sebastião, 1695 (fundos) - Belford Roxo - Estado do Rio.



Comece agora...

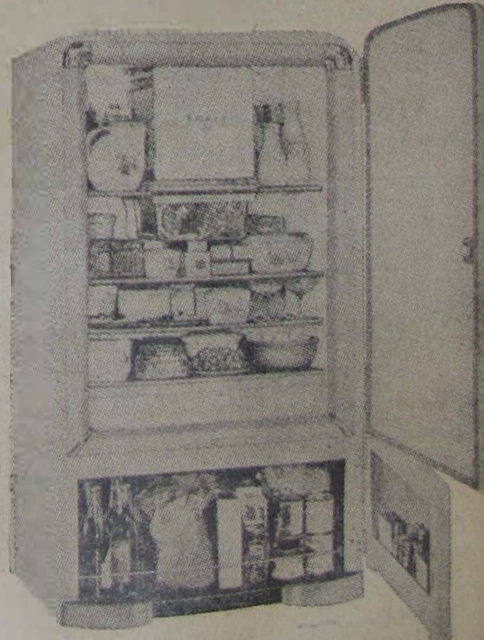

Lojas La Cava - Rua Marechal F. Peixoto n. 2399

HOMOPATHIA FARMACIAS DO BRASIL. ENCONTRADA EM TODAS AS FARMACIAS DO BRASIL. 1858 COELHO BARBOSA 1947

Armazem Independencia Matriz: Praça 14 de Dezembro, 84 - Tel. 421 Filiais: Rua Bernardino Melo, 1697, Tel. 409 - Rua Marechal Floriano, 2312, Tel. 67 e Praça da Matriz, em Austin, Tel. 2 Conservas, bebidas nacionais e estrangeiras Secos e molhados de primeira qualidade. - Ferragens, lenha e carvão Entregas a domicilio - VENDAS A DINHEIRO FRANCISCO BARONI & FILHA Municipio de Nova Iguaçu Estado do Rio

Vertical text on the right edge of the page, including 'Domingo, 29 - II - 1948', 'E. C. Iguaçu', and various small notices.

E. C. Iguassú

RESUMO DOS ATOS DO SR. PRESIDENTE:

a) - Tomar conhecimento e arquivar o boletim n. 43, da L.I.D.; b) - oficializar o Vasquinho de Morro Agudo F. C. e ao Presidente da Comissão Municipal da L.B.A., nesta cidade; c) - aceitar o convite do Fluminense F. C., da cidade de Vassouras, para uma excursão em 29 do corrente; d) - transferir para o quadro de contribuintes o socio atleta matriculado n. 367, a partir de março do corrente; e) - solicitar à L.I.D. licenças para a excursão à Vassouras e para o jogo de basquetebol com o Tijuca Tennis Clube; f) - incluir no quadro social, como contribuintes, os srs. Ivani Pereira Ramos e João Vitor Bruno; g) - autorizar o sr. Joaquim dos Santos Oliveira a fazer a pintura da sede social, bem como aprovar o orçamento apresentado; h) - designar os Diretores Francisco Gentil Baroni Junior e Nicaron Gonçalves Pereira para chefes da embalagem que visitará o Tijuca Tennis Clube no proximo dia 28.

Nova Iguassú, 25-11-1948.
HELIO SOMA - 2º Secretário

VENDEM-SE A PRESTAÇÃO

Terrenos com areas de 2.000 a 3.000 m², em zona de veraneio, ótimo clima, situado de 900 a 1.000 mts. de altitude, a 2 horas da praça Mauá por rodovia e comunicação ferroviária por Falt do Alferes. Preços variáveis de Cr\$. 25.000,00 a Cr\$. 45.000,00.
Tratar à Praça 14 de Dezembro, 90, sobr. - Tel. 436 - Nesta.

Resolvido o problema de queijos e manteiga

Em entrevista coletiva, o sr. Ivam Matos, proprietário do novo estabelecimento Laticínios Ivam Matos, em breves palavras, teve oportunidade de afirmar que felizmente está apto a fornecer à população de Nova Iguassú qualquer quantidade de queijos e manteiga de todas as marcas.

Prosseguindo, disse o entrevistado que está habilitado a vender queijos de Minas a 15 cruzeiros e manteiga a 30 cruzeiros o quilo, fazendo ainda entregas a domicilio, atendendo pelo telefone 286 da sua casa, à rua Marechal Floriano, 2.395.

E, ao se despedir, exclamou com satisfação: Dou graças a Deus de poder contribuir, assim, em benefício da bolsa do povo.

Parabéns, pois, ao Laticínios Ivam Matos, à rua Marechal Floriano, 2.395, telefone 286, novo trecho comercial de Nova Iguassú.

A Varanda de Nova Iguassú de Manoel Pereira Bernardes Jr.

Movels de vime em geral, vassouras, espanadores, etc.

Rua Marechal Floriano, 2351 - Tel. 67 - Nova Iguassú - E. do Rio

Sociedade Laticínios União Ltda.

Usina e Entrepoto de Leite
Laboratorios completos para análises de leite

MATRIZ:

AVENIDA FRANCISCA DE ALMEIDA, 1419 (Edifício proprio)
NILOPOLIS - Estado do Rio

FILIAIS:

Rua Marechal Floriano, 2131 - NOVA IGUAÇU - E. do Rio

USINA: RUA S. JOÃO BATISTA, 502 (Edifício proprio)

VILA MERITI - E. do Rio

JOSÉ MARIA TEIXEIRA
SOCIO GERENTE

J. VIEIRA & Cia.

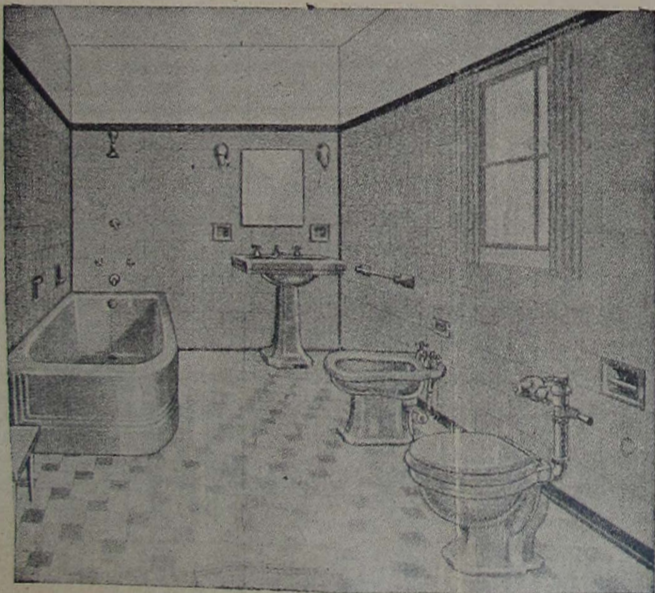

Aparelhos sanitarios - Azulejos - Mosaicos - Ladrilhos hidraulicos B R C.

Cerâmicas: "São Caetano" e "C @ B" - Filtros - Metais - Fogões e fogareiros elétricos "Rei" - Fogões - Chuveiros.

Ventiladores - Lampadas - Materiais para instalações elétricas e hidraulicas.

LOJA E ESCRITORIO:

Rua Marechal Floriano, 2191 - Tel. 263

DEPOSITO:

R. Marechal Floriano, 2243 - Nova Iguassú - E. do Rio

COMARCA DE NOVA IGUAÇU
EDITAL

De publicação de documentos, em processo de loteamento de terras, como abaixo se declara:

Henrique Duque Estrada Meyer, Oficial da 1ª Circunscrição do Registro de Imóveis da Comarca de Nova Iguassú, Estado do Rio de Janeiro, por nomeação na forma da lei, etc.

Faz saber a quem interessar possa e que o presente edital virem, com o prazo de dez (10) dias e publicação por três (3) vezes, no Diário Oficial do Estado e no CORREIO DA LAVOURA, jornal que se edita nesta cidade, que por Noberto Cataldi e sua mulher dona Lia Pereira da Silva Cataldi foram depositados neste cartorio, a fim de serem levados à inscrição, nos termos do Decreto-Let n. 58, de 10 de dezembro de 1937, e seu regulamento n. 3.079, de 15 de setembro de 1938, o memorial descritivo do plano de loteamento do "Balro Grajau", a planta do imóvel e todos os demais documentos exigidos, sendo objeto do loteamento a seguinte propriedade:

"duas áreas, a primeira à Estrada de Morro Agudo, que começa a 144ms. do marco de pedra existente no limite com a fazenda de Morro Agudo, medindo . . . 265ms,85 de frente para a Estrada de Morro Agudo, 315ms pelo lado esquerdo, 283ms,60 pelo direito e 146ms. mais . . . 261ms.16 nos fundos, perfazendo 108.660ms², limitando pelos lados e fundos com Guinle Irmãos. A segunda área, que começa 67ms. de distancia do marco existente, mede 66ms. de frente para a Estrada Nova de Morro Agudo, 315ms. pela direita, 260ms. pela esquerda e 92ms,80 nos fundos, perfazendo 20.000ms², limitando pela direita com parte do sítio 13, pelo esquerdo com o sítio 11 e nos fundos com o mesmo sítio, de propriedade de Guinle Irmãos, perfazendo as duas áreas 128.660ms². Em conformidade com a lei fica marcado o prazo de trinta (30) dias, para efeito de Impugnações por parte de terceiros, prazo esse contado da ultima publicação. Dado e passado nesta cidade de Nova Iguassú, Estado do Rio de Janeiro, aos vinte e seis dias do mês de fevereiro do ano de mil novecentos e quarenta e oito. Eu, Henrique Duque Estrada Meyer, Oficial, o subcrevo e assino.

O original, que lóí afixado, conforme determina a lei, está selado. - Nova Iguassú, 26 de fevereiro de 1948.

Henrique Duque Estrada Meyer.
1-3

COMARCA DE NOVA IGUAÇU
Edital

De publicação de documentos, em processo de loteamento de terras, como abaixo se declara:

Henrique Duque Estrada Meyer, Oficial da 1ª Circunscrição do Registro de Imóveis da Comarca de Nova Iguassú, etc.

Pelo presente Edital, com o prazo de dez (10) dias e publicação por três (3) vezes, no Diário Oficial e CORREIO DA LAVOURA, (foço publico) que por Praxedes José Soares, foram depositados neste cartorio para inscrição nos termos do Decreto Lei n. 58 de 10 de dezembro de 1937 e seu regulamento n. 3.079 de 15 de setembro de 1938, a planta, os títulos de dominio e mais documentos relativos ao loteamento de uma área de terreno da sua propriedade, em André de Araújo, 7º distrito deste Município, contendo 14.400m², m/m, medindo 60ms. m/m de frente para a rua Freitas Braga, igual largura na linha dos fundos, por 240m. m/m, de extensão da parte dos fundos de ambos os lados, confinando de um lado com a rua d. Maria, de outro lado com herdeiros de a. Gracinda Santiago e nos fundos com a rua Paulo de Frontin. A quem interessar possa fica marcado o prazo de dez dias, a contar da ultima publicação, para a apresentação de impugnações

O original, que lóí afixado, conforme determina a lei, está selado. - Nova Iguassú, 26 de fevereiro de 1948.

Henrique Duque Estrada Meyer.
1-3

Nova Garotinha

Restaurante **CAFÉ E**
de primeira **BAR**
ordem
Portuguesas **Bebidas de**
à **todas as**
portuguesa **qualidades**



Almeida & Cia. Ltda.

Rua Marechal Floriano Peixoto, 1988
NOVA IGUAÇU - Tel. 129 - E. DO RIO

Externato Fluminense

Matriculas abertas para os cursos
Primario, Admissão e Art. 91

AULAS DIURNAS E NOTURNAS
R. Bernardino Melo, 1225 - Nesta

Oficina Mecânica Iguassú

Conserto e reforma geral de automóveis e caminhões. - Solda-se a oxigênio. - Adaptação de freios hidraulicos a qualquer tipo de carro.

DUCCINI & FRANCO
R. Marechal Floriano, 2376 - NOVA IGUAÇU - E. do Rio

A CASA LAUDAN

Vende e conserta maquinas de escrever, somar, calcular e registradoras.

Artigos para escritorio, e papelaria. Arquivos e cofres. Fogões a oleo e querosene dos ultimos tipos. Artigos de aluminio

R. Marechal Floriano, 2405 - N. Iguassú

Dr. Carvalho de Rezende

MÉDICO OCULISTA
Consultorio:
Av. Marechal Floriano, 87-2º
- Rio de Janeiro -
HORARIO: 8,30 às 11,30 e 14,00 às 17,30

GELADEIRA

Vende-se uma em estado de nova, com 4 1/2 pés. Preço Cr\$ 6.000,00. Tratar com Nelson Trigueiro. Av. Nilo Peçanha, 23 - 4º and., sala 7.

12
dino Melo n. 2511, nesta cidade, que será gratificado com Cr\$ 300,00.

Cobuçú, 23 de fevereiro de 1948.
JOSÉ MIGUELOTTI

Agencia Chevrolet Iguassú

Peças e Acessorios em Geral
Concessionária dos produtos de General Motors do Brasil
• distribuidora das Geladeiras Frigideira
Pneus e Camaras de todas as marcas. - Oficina mecanica a cargo de técnicos competentes.
PRODUTOS MOBILOIL INSETICIDAS SHELL TOX

João R. Cardozo

Representantes da Shell Mex Brazil Lte.
Rua 13 de Março, 48 - Tel. 272
NOVA IGUAÇU E. DO RIO

Com os produtos do International Harvester V.S. obtém a proteção de 115 anos de experiência e serviço.



Para Cargas Leves

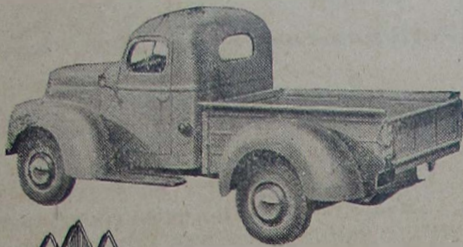

A verdadeira economia está em escolher o caminhão adequado ao serviço a realizar. Seja qual for a sua carga, existe sempre um International com a capacidade exata para fazer o trabalho com máximo rendimento.

Estude conosco o modelo adequado às suas necessidades e peça-nos informações sem compromisso.

CAMINHÕES INTERNATIONAL

Concessionários nesta cidade
Alberto Cocozza S. A.

Os periclitos do dia

ALIMENTAÇÃO NOS CLIMAS QUENTES

A quantidade e a qualidade de alimentação a serem ingeridas varia de acordo com as necessidades do organismo. Nos climas quentes e nas estações quentes do ano, o organismo despende relativamente pouca energia. Nessas condições, a alimentação simples e natural é a que mais convém.

Procure alimentar-se de acordo com as necessidades do organismo, preferindo os alimentos leves, pouco temperados e de fácil digestão.

A ROUPA E O CLIMA

O excesso de roupas impede a perda de calor do corpo. As roupas de lã, por exemplo, são indicadas nos tempos frios e não há motivo para usá-las nos climas quentes ou quando faz calor. As capas de borracha só devem ser usadas para nos abrigar da chuva, pois dificultam a evaporação do suor e aumentam a temperatura do corpo.

Procure usar roupas adequadas ao clima e à temperatura.

FONTES DE PROPAGAÇÃO

Os convalescentes de febre tifóica constituem perigosas fontes de propagação da doença, porque suas fezes, durante algum

Revenda de jeeps

O sr. Otávio Brandão Caldas, chefe da Seção de Fomento Agrícola neste Estado, acaba de comunicar à 17ª Residência Agrícola, sita à av. Lira Castro, 227 que há possibilidade de que a seção revender, aos agricultores deste Município, jeeps providos de uma aiveca e outros com reboque, ao preço respectivo de Cr\$ 39.189,80 e 38.810,40. A 17ª Residência Agrícola prestará as necessárias informações aos interessados.

PREDIÔ NOVO

Vende-se o de n. 47 da rua Vista Alegre. Preço de ocasião. Tratar com Trigueiro. Av. Nilo Peçanha, 23 - 4º and., sala 7. Telefone, 277. 12

tempo, ainda contém bacilos. Se há pouco tempo que teve febre tifóica, lave suas mãos, frequentemente, com água e sabão.

SNES

BANCO DO BRASIL S. A.

O MAIOR ESTABELECIMENTO DE CRÉDITO DO PAÍS

Filial de Nova Iguaçu - Estado do Rio: Praça 14 de Dezembro, 98
Telefs.: 4 (Contadoria) e 25 (Gerência) - End. Tel.: "Satélite" - Caixa do Correio, 3

Condições para as contas de depósitos

Depósitos sem limite 2 % a. a.

Depósito inicial mínimo, Cr\$ 1.000,00. Retiradas livres. Não rendem juros os saldos inferiores àquela quantia, nem as contas liquidadas antes de decorridos 60 dias a contar da data da abertura.

Depósitos Populares - Limite de Cr\$ 10.000,00 . . . 4 1/2 % a. a.

Depósitos mínimos, Cr\$ 50,00. Retiradas mínimas, Cr\$ 20,00. Não rendem juros os saldos: a) inferiores a Cr\$ 50,00; b) excedentes ao limite; c) das contas encerradas antes de decorridos 60 dias da data da abertura.

Depósitos limitados - Limite de Cr\$ 50.000,00 . . . 4 % a. a.
- Limite de Cr\$ 100.000,00 . . . 3 % a. a.

Depósitos mínimos, Cr\$ 100,00. Retiradas mínimas, Cr\$ 50,00. Não rendem juros os saldos inferiores a Cr\$ 100,00. Demais condições idênticas às de Depósitos Populares.

Depósitos a Prazo Fixo:

Por 6 meses	4 % a. a.
Por 12 meses	5 % a. a.
Com retirada mensal da renda, por meio de cheques:	
Por 6 meses	3 1/2 % a. a.
Por 12 meses	4 1/2 % a. a.
Depósito mínimo - Cr. 1.000,00.	

Depósitos de Aviso Prévio:

Para retiradas mediante prévio aviso:	
De 30 dias	3 1/2 % a. a.
De 60 dias	4 % a. a.
De 90 dias	4 1/2 % a. a.
Depósito inicial mínimo - 1.000,00.	

Letras a prêmio: Selo proporcional. Condições idênticas às de Depósito a Prazo Fixo

Faz, nas melhores condições, todas as operações bancárias

COBRANÇAS - TRANSFERÊNCIAS DE FUNDOS.

DESCONTOS de letras, faixas e cheques sobre esta ou quaisquer outras praças.

EMPRÉSTIMOS em contas correntes com caução de duplicatas.

CRÉDITO AGRÍCOLA a longo prazo, sob a garantia exclusiva da fruta.

CRÉDITO PECUÁRIO a longo prazo para custeio de criação, aquisição de gado para engorda, recriação, etc.

CRÉDITO INDUSTRIAL para a compra de matérias primas e reformas, aperfeiçoamento e aquisição de maquinário.

São atendidos, com a maior presteza, todos os pedidos de informações e esclarecimentos sobre quaisquer operações da Carteira de Crédito Agrícola e Industrial, que se acha em pleno funcionamento.

Agências em todas as capitais e principais cidades do Brasil
Correspondentes nas demais e em todos os países do mundo

Srs. PAIS!



Não comprem caro
A Alfaiataria
Santos

OFERECE UNIFORMES COLEGIAIS, CAMISAS OLIMPICAS, MEIAS SOUTES, EMBLEMAS, ARTIGOS ESCOLARES E OBJETOS DE ESCRITORIO.



Alfaiataria SANTOS

A CASA FORNECEDORA DOS COLEGIOS DE N. IGUAÇU

Rua Marechal Floriano, 1968 - Tel. 280
(EM FRENTE À PONTE DA ESTAÇÃO)

Nova Iguaçu Estado do Rio

Horticultura - Avicultura

RAÇÕES BALANCEADAS

para pintos, frangos, galinhas e porcos, a mistura mais perfeita para um rápido crescimento e engorda.

Faça as suas compras na HORTICULTURA - AVICULTURA, no Mercado Municipal

Oficina Mecânica

SOLDA ELÉTRICA E OXIGÊNIO

Serviço de torno mecânico e plana, consertos de máquinas em geral, reforma em motores de combustão interna, montagem e assentamento de máquinas de qualquer tipo.

Bittencourt & Alarcão Ltda.

Rua 13 de Maio, 23 - Tel. 136 - NOVA IGUAÇU - Est. do Rio

REFRIGERADORES FRIGIDAIRE

Instalações Comerciais com Unidades FRIGIDAIRE

Oficinas de consertos e montagem

João R. Cardoso

ATENDE-SE A DOMICILIO

TRAV. 13 DE MARÇO, 48 - Fone 272

A **RADIOTÉCNICA MOREIRA** é a mais antiga oficina e casa de radíes especializada, e mantém um moderno e bem montado laboratório, para montagens, reformas e conserto de qualquer aparelho de alta precisão, com garantia e preço módico. PRAÇA 14 DE DEZEMBRO, 32, TEL. 127.