

<b>FICHA DE META DADOS – CEDIM 2018/1</b>	
<b>Nome da Pasta</b>	Ficha nº 416- Registro de Imóveis de Nova Iguaçu
<b>Autor/Instituição</b>	Subsecretaria de Urbanismo/ Secretaria Municipal de Infraestrutura da Prefeitura da Cidade de Nova Iguaçu- SEMIF/PCNI
<b>Número de Documentos</b>	12
<b>Quantidade e tipo de documentação</b>	12 Fichas
<b>Dia/ Mês/Ano</b>	Da década de 1940 a 2010
<b>Formato</b>	A3
<b>Resumo</b>	<p>A coleção reúne registros de imóveis situados no município de Nova Iguaçu a partir do ano de 1946. O acervo encontra-se depositado junto a Subsecretaria de Urbanismo/ Secretaria Municipal de Infraestrutura da Prefeitura da Cidade de Nova Iguaçu-SEMIF/PCNI. Disposta em fichas, a documentação compreende dados imobiliários como nome do proprietário, especificações técnicas, valor do imóvel e endereço. Dentre os lançamentos digitalizados alguns citam dados de construções como Shoppings, Hospitais, Escolas, Centros Comerciais e etc. As fontes são manuscritas e encontram-se em boas condições, contudo algumas destas fichas, devido ao constante manuseio, estão com as bordas deterioradas, o que dificulta a leitura de que a consultar. Esta documentação, enfim, representa mais um capítulo na história da expansão imobiliária deste município.</p>



MINISTÉRIO DA EDUCAÇÃO  
UNIVERSIDADE FEDERAL RURAL DO RIO DE JANEIRO  
INSTITUTO MULTIDISCIPLINAR – CAMPUS NOVA IGUAÇU  
CENTRO DE DOCUMENTAÇÃO E IMAGEM



<b>Palavras-Chave</b>	Proprietário; Construtor; Logradouro; Nova Iguaçu
<b>Notas explicativas</b>	***

4/16 LOCALIDADE V. Squau PREFEITURA DE MATOS VERDES DIVISÃO DE VIAÇÃO E OBRAS - SEÇÃO DE MATOS MATOS

N.º DE ORDEM	REQUERIMENTO	NOME		ESPECIF. DA CONSTRUÇÃO	N.º DE PAVIMENTOS	ÁREA COBERTA	VALOR		LOTE		N. DO PRÉDIO	ANDAIM	MARQUISE	SOLEIRA	ALINHAMENTO	
		PROPRIETÁRIO	CONSTRUTOR				DO M.º	TOTAL	N.º	QUADRA					TESTADA	DATA
50	17.350/80	Alzira Ribeiro de Moura	Celso Ribeiro	Resid		30,77	20,00	605,40			43 casa 3					
51	"	"	"	"		56,15	"	1.123,00			43 casa 5					
52	"	"	(feronimo B. Araujo)	"		38,77	30,00	1.164,00			39			050	12,00	
53	10.765/71	Ruy Barbosa da Silva	Rui B. da Silva	Resid	APROV. PROJETO	49,55	30,00	1.276,50	(VER OBS)		78 casa I			Rua	Carlos Matos	
54	18.945/71	Ruy Barbosa da Silva	(o munim)	Reformas e adições							78 casa II			"	"	
55	19.177/71	Antonio Gilberto Bertolini	Roberto Soares	Resid.		138,36	50,00	6.918,00			23		050	12,00		
56	17.350/60	Alzira Ribeiro de Moura	Celso Ribeiro	Resid		26,00	30,00	520,00			4 casa			Rua	Carlos Matos	
57	"	"	"	Resid		69,00	"	1.200,00			4 casa			"	"	
58	4172/72	Paulo Oscar Pio Gomes dos Campos		Resid		138,36		da ord. 55			23					
59	"	Luiza Pereira Junqueira Campos														
60	9516/72	Jose Gonçalves							ver obs:		43					
61	"	"	"	"							49					
62	15.245/72	Claudio Leitao de Albuquerque		Resid		59,04	40,00	2.361,60			3			Rua	Coronel Carlos Matos	
63	17.579/73	Rocy Torres Pereira		"		42,00		da ord. 7			4			"	"	
64	17.218/74	Jose Joaquim		Localização		64,79	75,00	14.860,00			41 casa II			(antiga 4/18 e 4/18 casa I)	"	
65	05/520/80	Geraldo Jose da Fonseca	(benja A. Jansen Pereira)	Pilotis		91,10										
66	"	"	"	Resid		91,10										
67	"	"	"	"		91,10										
68	05-14.553-79	Isabel Augusta Matias de Sousa		LOTA		273,30					6			220	LOTA A	
69	"	"	"	"		11,41					6			220	LOTA B	
70	5/72/01	Jose Ricardo Alves de Oliveira		Resid.		26,15										
71	5/3310/80	De Fio Ribeiro de Matos	Manoel Ribeiro	Access.		231,82		257.789,84						210 q/s		
72	5/820/84	Catarina Borges da Silva		acrioc.		78,03					3			77	lateral	Carlos Matos

N.º	APROVAÇÃO	GUIA		PRASO	VÁLIDA ATÉ	REQ. to	VÁLIDA ATÉ	DATA	N.º	VISTORIA		OBSERVAÇÕES		
		N.º	DATA							ANTA ARQUIVADA			DEFINITIVA	
										REQ. to	DATA		REQ. to	DESPACHO
50	3-11-70											Rua Cel Carlos Mattos		
51	"													
52	"													
53	29.9.71	35.170	5/10/71	Jano	29.9.72	diso	APPROVAÇÃO DE PROJETO	1971	214			Rua Cel Carlos Mattos		
54	9.12.71	40.1103	7.1.72					1972	316					
55	22.12.71	41.243	4.2.72	15 meses	22/3/73			1971	370		7/72/26.6.72	Rua Cel Carlos Mattos		
56	15.5.72													
57	"													
58	10.5.72													
59		3637	13/07/72											
60	31.10.72													
61	"													
62	29.01.73	13478	28.3.73					1972	448			Man. Pl. Amélia Gonçalves reg. nº 27/72 pag. 16.392/24		
63	19.10.73	2368	10.10.73									Man. Pl. Amélia Gonçalves reg. nº 27/72 pag. 16.392/24		
64	11.9.74	16.496	20.9.74					1974	239			Rua Cel Carlos Mattos		
65	25/1/80	56.362	31/1/80					1980	133					
66	"	"	"	18 meses	25/7/81			"	"					
67	"	"	"					"	"					
68	09.04.80	62.564	29/9/80											
69	"	"	"					1980	667					
70	13/4/81							1981	193					
71	5/8/80	107.054	8/12/82					1982	721					
72	11/4/84	23501	23/6/86					1986	183					

DISTRITO \_\_\_\_\_

LOCALIDADE Nova Iguaçu

PREFEITURA MUNICIPAL DE NOVA IGUAÇU

SEMURB - DEPARTAMENTO DE URBANISMO

ANT. "VILA BATO" FICHA N.º 116/15

LOGRADOURO Rua Cel Carlos N.º 4

N.º DE ORDEM	REQUERIMENTO	NOME		ESPECIF. DA CONSTRUÇÃO	N.º DE PAVIMENTOS	AREA COBERTA	VALOR		LOTE		N.º DO PRÉDIO	SOLEIRA	ALINHAMENTO	
		PROPRIETÁRIO	CONSTRUTOR				DO M2	TOTAL	N.º	GUA-DRA			TESTADA	DATA
1.	4508/45	Demetrio Godinho	ver obs	Proel. C	1	5347	500,00	27.735,00	VER OBS.		83	0,50	30,0 ms	
2.	6450/46	Duval José de Souza		Proel. B	-	30,50	450,00	13.725,00			57	0,50	30,0 ms	
3.	8158/46	Irene da Silva Bastos		Proel. B	VER OBS.	37,97	"	37.086,50	3		85	0,50	32,0 ms	
4.	5037/50	Joana Esteves Braga	VER OBS.	B aul.		30,00		20.000,00	7		128	0,40	32,0 ms	
5.	8042/50	José da Silva Ribeiro	Transf. - Leg. ex-officio								4			
6.	"	"	"								4			
7.	1833 7926/51	Jarbas Rosa	VER OBS.	FOI CANCELADA Ord. 35/36	C	55,47		42.000,00	3		176	0,40	38,0 ms	
8.	8542/51	João Evangelista da Costa	Leg. ex-officio - Transf. cancelada					37.579,73			7		VER ORD. 68	
9.	8587/51	Silvestre Rosa Cândido	VER OBS.		C	55,47		42.000,00	4		186	0,50	30,0 ms	VER OBS.
10.	5444/52	Domingos Alves de Oliveira		C t		47,86		35.000,00	5		196	0,50	30,15 ms	
11.	167/53	Isabel Augusta Mathias de Souza		C t		47,86		35.000,00	6		220	0,40	30,15 ms	
12.	6993/53	Pedro Miguelotte e Eduardo Miguelotte		Resid.		44,50		44.500,00	3A		ANT. 89 35 C/I	0,40	32,0 ms	

436/45

Aut. Vilo Bato - Rua Cel. Carlos Matos - Nova Iguaçu.

N.º DE ORDEM	APROVAÇÃO	GUIA		LICENÇA		PRORROGADA		PLANTA ARQUIVADA		VISTORIA				OBSERVAÇÕES			
		N.º	DATA	PRAZO	VÁLIDA ATÉ	REQ.to	VÁLIDA ATÉ	DATA	N.º	PROVISÓRIA		DEFINITIVA					
										REQ.to	DESPACHO	REQ.to	DESPACHO				
1.	26-11-45	Pg. selo	1-2-46	2 anos	26-11-48										Passou pº tipo B - prazo 2 anos - término 26-11-47, digo 1-2-48 - Pg. selo valor cr\$ 13.725,00		
2.	20-7-46	Pg. selo	7-8-46	2 anos	7-8-48												
3.	31-7-46	"	31-7-46	2 anos	31-7-48											Proc. nº 5833/50 foi substituída pelo tipo "ct", área 47,36 cr\$ 35.000,00. Pg. taxa - cancelada a prolet.	
4.	19-7-50	"	19-7-50	2 anos	19-7-52												
5.	5-12-50																
6.	"																
7.	26-10-51	Pg. selo	26-10-51	3 anos	26-10-54												1833
8.	14-11-51																1891
9.	14-2-52	Pg. selo	14-2-52	3 anos	14-2-55												
10.	22-8-52	"	22-8-52	3 anos	22-8-55												
11.	31-2-53	"	31-2-53	3 anos	31-2-56												
12.	7-10-53																

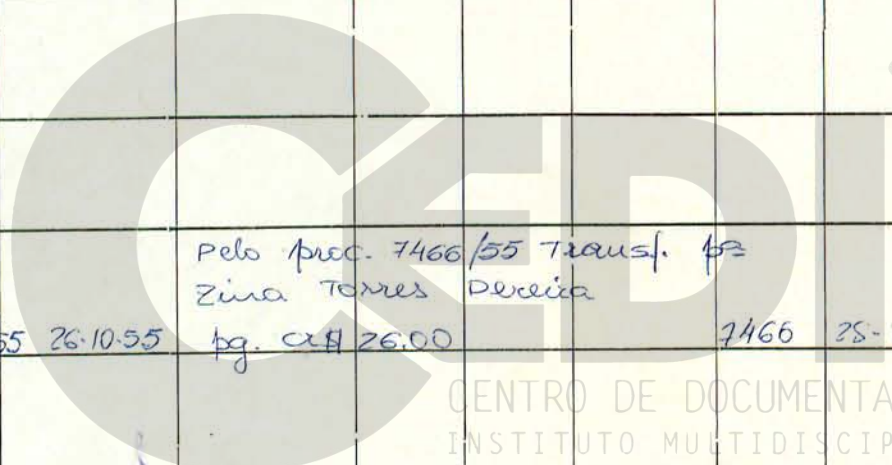
CENTRO DE DOCUMENTAÇÃO E IMAGEM  
INSTITUTO MULTIDISCIPLINAR - UFRRJ

REGISTRO DE IMÓVEIS

P

DISTRITO

416

LOCALIDADE

Nova Iguaçu

PREFEITURA MUNICIPAL DE NOVA IGUAÇU

SEMURB - DEPARTAMENTO DE URBANISMO

LOGRADOUR

N.º DE ORDEM	REQUERIMENTO	NOME		ESPECIF. DA CONSTRUÇÃO	N.º DE PAVIMENTOS	AREA COBERTA	VALOR		LOTE		N.º DO PRÉDIO	SOLEIRA	ALINHAMENTO	
		PROPRIETÁRIO	CONSTRUTOR				DO M2	TOTAL	N.º	GUA-DRA			TESTADA	DATA
38	59-359/64	Zínia Torres Pereira	Legalização	Resid.		41,20			3		188	aut.	c/I	
39	59-359/64	" ver obs.	"	"		41,20					188	c/II		
40	"	Zínia Torres Pereira	"	"		55,47					188			
41	52-359/64	José Pinto Franco	"	GALEÃO E LOJA		350,00	20.000,00	7.000,00			138			
42	50-699/66	Jorge Braga	"	Resid.		78,00					178			
43	55-227/68	Elói Lino de Menezes	"	Resid.		78,38	20,00	567,60			196	c/4		
44	"	"	"	"		17,91	"	358,20			196	c/2		
45	"	"	"	"		30,60	"	612,00			196	c/3		
46	57-806/69	Domingos Alves de Oliveira	"	"		32,100	"	640,00			210	c/I		
47	"	"	"	"		35,00	"	700,00			210	c/II		
48	50-554/70	Jayme Lopes Alegria	"	VER OBS.		121,40	30,00	3.642,00			33	0,50	12,00	
49	50-554/70	João José de Figueiredo Lopes	"	"		121,40	30,00	3.642,00			33	0,50	12,00	

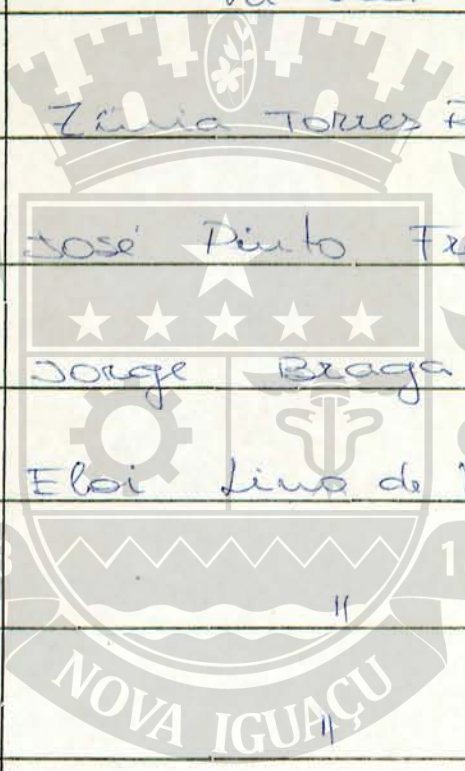

REGISTRO DE IMOVEIS

CENTRO DE DOCUMENTAÇÃO E IMAGEM  
INSTITUTO MULTIDISCIPLINAR DE PESQUISA

ORDEM	APROVAÇÃO	GUIA		LICENÇA		PRORROGADA		PLANTA ARQUIVADA		VISTORIA				OBSERVAÇÕES
		N.º	DATA	PRAZO	VÁLIDA ATÉ	REQ.to	VÁLIDA ATÉ	DATA	N.º	PROVISÓRIA		DEFINITIVA		
										REQ to	DESPACHO	REQ to	DESPACHO	
38	04-12-64	13200	4-12-64	Legalização										Resol. 1601 - Item A
39	4-12-64	"	"	"										"
40	4-12-64	"	"	"										"
41	6-7-65	12581	9-8-66	"				965	100					Nulta nº 2.173
42	25-7-66	15203	28-7-66	"										Resol. 1703 - Item "B"
43	29-8-68			"										Seg. a título precário
44	"	12547	29-8-68	"				1969	477					"
45	"			"										"
46	24-11-69	14938	24-4-73	"				1969	484					D.L. nº 41 - Nulta nº 4.102
47	"	14938	24-4-73	"				1969	484					pelos Proc. 13.185/71 - foi retificada esta licença para o nome de JOÃO JOSE DE FIGUEIREDO LOPES.
48	24-7-70	16067	23-7-70	15 meses	24-10-71			1970	130					
49	24-7-70	16067	23-7-70	15 meses	24-10-71			1970	130					13.185/71 29971

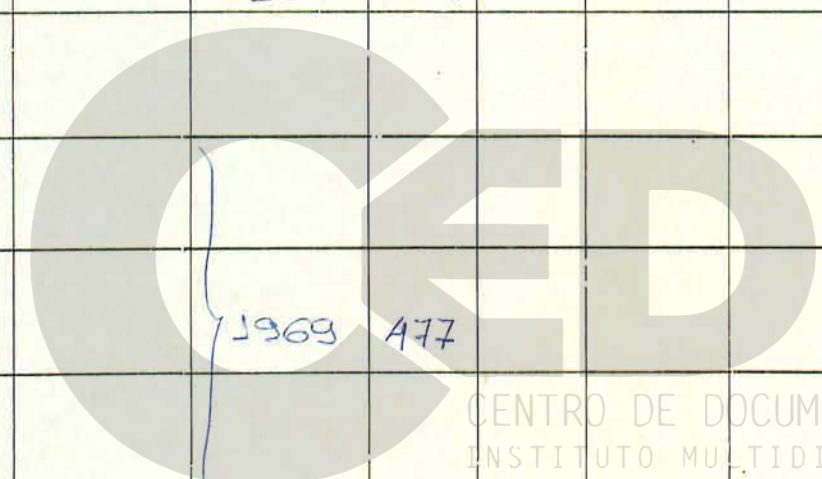
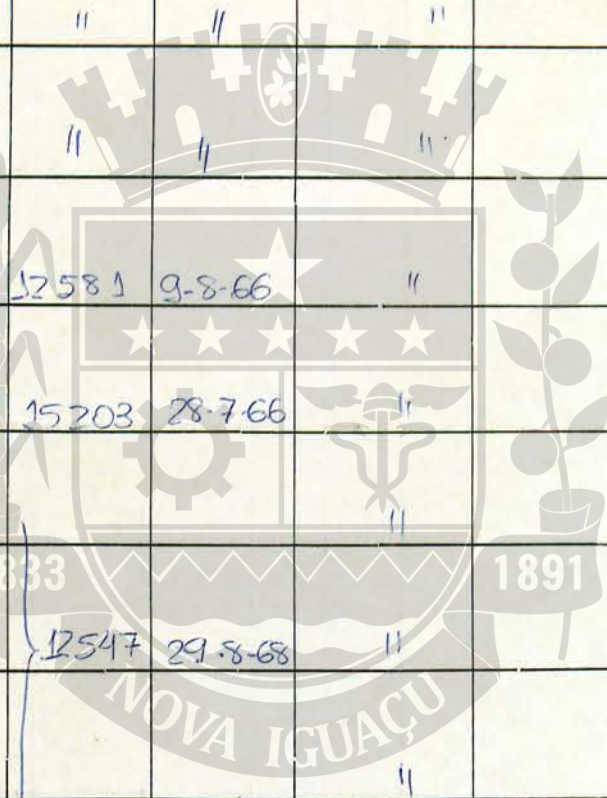

CENTRO DE DOCUMENTAÇÃO E IMAGEM  
INSTITUTO MULTIDISCIPLINAR - UFRRJ

REGISTRO DE IMÓVEIS



DISTRITO

LOCALIDADE Nova Iguaçu

PREFEITURA MUNICIPAL DE NOVA

SEMURB - DEPARTAMENTO DE URBANISMO

FICHA N.º 436/3

TIPO Rua Cel. Carlos Martins

N.º DE ORDEM	REQUERIMENTO	NOME		ESPECIF. DA CONSTRUÇÃO	N.º DE PAVIMENTOS	AREA COBERTA	VALOR		LOTE		N.º DO PRÉDIO	SOLEIRA	ALINHAMENTO	
		PROPRIETÁRIO	CONSTRUTOR				DO M2	TOTAL	N.º	GUADRA			TESTADA	DATA
33.	6993/53	Pedro Miguelotti e Eduardo Miguelotti		Resid.		44.50	89.000,00	44.500,00	-		85	C/III		
34.	6633/54	Isabel Augusta Mathias de Souza - Leg.		Resid.		47.86	3000,00	47.860,00	6		220			
35.	"	"	"	Galpão		54,00	800,00	43.200,00			220	C/II		
36.	30582/54	Ruy Barbosa da Silva - Ruy B. da Silva		Projeto de projeto				90.400,00						
37.	4897/55	Emmanuel Suelton Botelho Jeronimo B. Araujo - Resid.		Resid.		34,60	3000,00	97000,00	5		97	0,50	13,0 ms	
38.	8295/55	Ruy Barbosa da Silva Ruy B. da Silva		Resid.		30,40	3000,00	90.400,00	5		30282	0,40	13,0 ms	
39.	5293/55	Jorge Braga		O		55,47		42.000,00	2		366	0,60	30,35	
20.	10569/55	Eloy Lino de Navezes	Leg.	Resid.		86,365	1500,00	129.547,50	1		200			
21.	4808/57	Ruy Barbosa da Silva	(O mesmo)	Resid.		40,00	1.500,00	60.000,00			78	C/II		
22.	"	"	"	"		40,00	"	"			78	C/IV		
23.	"	"	"	"		40,00	"	"			75	C/VI		
24.	"	"	"	"		40,00	"	"			75	C/VIII		

Aut. 206 NOVA NUMERAÇÃO Cf. POC. 3425/53

ONº 8/2 FOI DEMOLIDO CONF. PROC. Nº 010141 ATC 41.25M - GUILLI 028956

OS prédios tomaram os nos 136 e 200 cf. POC. 4761/59

FOI DEMOLIDO CONF. POC. 11/003724 GUIA - 11/00889168 DATA - 18/05/11

FOI DEMOLIDO CONF. POC. 11/008724 GUIA - 11/00889168 DATA - 18/05/11

FOI DEMOLIDO CONF. POC. 11/008724 GUIA - 11/00889168 DATA - 18/05/11

FOI DEMOLIDO CONF. POC. 11/008724 GUIA - 11/00889168 DATA - 18/05/11

REGISTRO DE IMÓVEIS

436/29

Rua Cel

Carlos Matos "

Nova Iguaçu

N.º DE ORDEM	APROVAÇÃO	GUIA		LICENÇA		PRORROGADA		PLANTA ARQUIVADA		VISTORIA				OBSERVAÇÕES
		N.º	DATA	PRAZO	VÁLIDA A.É	REQ.to	VÁLIDA ATÉ	DATA	N.º	PROVISÓRIA		DEFINITIVA		
										REQ to	DESPACHO	REQ to	DESPACHO	
13.	7-10-53	3												Rua Cel Carlos Matos n.º 2419
14.	12-8-54	3233	14-9-54	Legalização										" Multa n.º 2419
15.	12-8-54	"	"											" VEB-ORDEM 38
16.	17-12-54			Projeto										Rua Cel Carlos Matos
17.	13-5-55	7950	16-5-55	6 meses	16-11-55	5067/56	16-5-56	1955	17			5066/56	8-5-56	" (VEB ORDEM 38)
18.	12-8-55	18098	23-8-55	6 meses	23-2-56			1954	284	DELO PROC. 821/56 FOI ACRESCENTADO ONº 82		821/56	6-1-56	"
19.	21-9-55	Rf. selo	21-9-55	3 anos	21-9-58									Multa n.º 575
20.	25-2-56	4890	21-3-56	Legalização				1956	53					
21.	22-4-57	4139	24-4-57											
22.	"	4139	24-4-57										6.000/57	25-5-57
23.	"	4139	24-4-57					1957	62					
24.	"	4139	24-4-57											

1833

1891

CENTRO DE DOCUMENTAÇÃO E IMAGEM  
INSTITUTO MULTIDISCIPLINAR - UFRRJ

REGISTRO DE IMÓVEIS

DISTRITO NOVA IGUAÇU

PREFEITURA DA CIDADE DE NOVA IGUAÇU  
SEMURB - DEPARTAMENTO DE URBANISMO

FICHA N.º 416

LOCALIDADE.....

LOGRADOURO Rua Coronel Carlos de Mattos

Nº da Ordem	REQUERIMENTO	NOME PROPRIETÁRIO	Especif. da Construção	Nº de Pavimentos	Área Coberta	LOTE		N.º do Prédio	RUA
						N.º	Quadra		
133	11/008724	Michèle Pimentel Correia Makhlouta Jack Pimentel Makhlouta	Comercial		84,24 m <sup>2</sup>	6	-	86 SL/1	Rua Coronel Carlos de Mattos
134	"	" " " "	"		105,27 m <sup>2</sup>	6	-	86 SL/2	" " " " "
135	"	" " " "	"		384,49 m <sup>2</sup>	6	-	86 SL/101	" " " " "
136	"	" " " "	"		409,73 m <sup>2</sup>	6	-	86 SL/102	" " " " "
137	"	" " " "	"		384,49 m <sup>2</sup>	6	-	86 SL/201	" " " " "
138	"	" " " "	"		409,73 m <sup>2</sup>	6	-	86 SL/202	" " " " "
139	"	" " " "	"		384,49 m <sup>2</sup>	6	-	86 SL/301	" " " " "
140	"	" " " "	"		409,73 m <sup>2</sup>	6	-	86 SL/302	" " " " "
141	"	" " " "	"		297,93 m <sup>2</sup>	6	-	86 SL/401	" " " " "
142	11/008724	Michèle Pimentel Correia Makhlouta Jack Pimentel Makhlouta	Comercial		320,72 m <sup>2</sup>	6	-	86 SL/402	Rua Coronel Carlos de Mattos
143	13/295741	GM Administradora de Imóveis Ltda.	Comercial		3.112,15 m <sup>2</sup>	8 <sup>B</sup>	-	86 SL/402	Rua Coronel Carlos Mattos

Área total construída  
3.190,82 m<sup>2</sup>

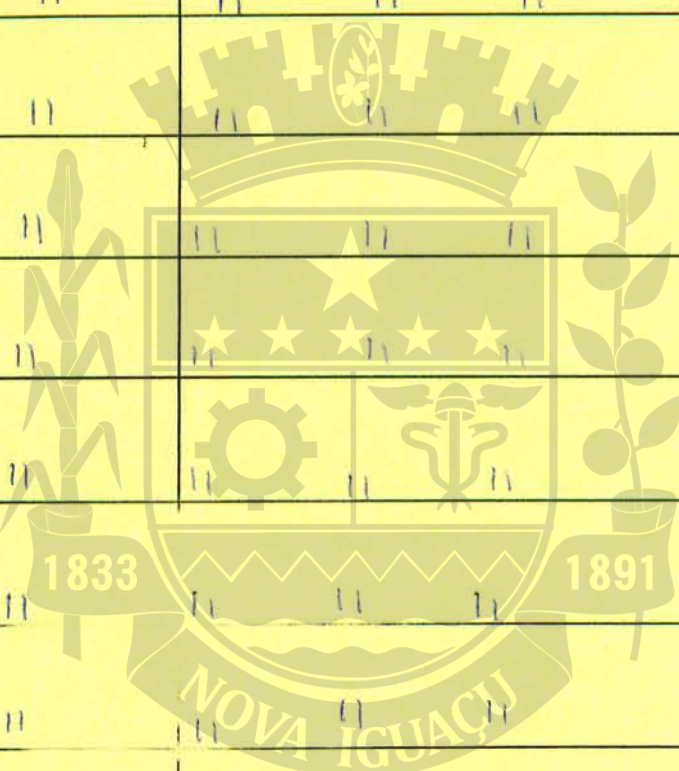

REGISTRO DE IMÓVEIS

ARQUIVO DIGITALIZADO

Nº da Ordem	Aprovação	GUIA		LICENÇA		PRORROGADA		VISTORIA				OBSERVAÇÕES
		N.º	Data	Prazo	Valida até	Reqtº	Valida até	PROVISÓRIA		DEFINITIVA		
								Reqtº	Despacho	Reqtº	Despacho	
133	28/02/13	13/00740 080001	28/02/13									
134												
135												
136												
137												
138												
139												
140												
141												
142	28/02/13	13/00740 080001	28/02/13									
143	23/12/14	14/01053 636	23/12/14	12 meses	23/12/15							
				Aprovação de Projeto								

Legalização



CEDIM  
CENTRO DE DOCUMENTAÇÃO E IMAGEM  
INSTITUTO MULTIDISCIPLINAR - UFRJ

REGISTRO DE IMÓVEIS

416

DISTRITO

LOCALIDADE

N. Iguaçu

PREFEITURA MUNICIPAL DE NOVA IGUAÇU

SEMURB - DEPARTAMENTO DE URBANISMO

LOGRADOURO

FICHA N.º 416

Rua 10ª Carlos Matos

N.º DE ORDEM	REQUERIMENTO	NOME		ESPECIF. DA CONSTRUÇÃO	N.º DE PAVIMENTOS	AREA COBERTA	VALOR		LOTE		N.º DO PRÉDIO	SOLEIRA	ALINHAMENTO		
		PROPRIETÁRIO	CONSTRUTOR				DO M2	TOTAL	N.º	QUADRA			TESTADA	DATA	
73	14/110.3751/91	José Serrano	(VER OBS)	apêndice		695,08	(VER OBS)	2			55				
74	10/26094/98	Zepone Eng. e Dem. Ltda		Torre e Pontainer		11,00					39			Rua Carlos Matos	
75	2011/01014	JACK PIMENTEL MAKHLOUTA E MICHELE P. MAKHLOUTA		DEMOLICÃO COM FORME VISTORIA		39,50 M <sup>2</sup>					86				
76		"	"		"	"	80,00 M <sup>2</sup>			06		80 CS I			
77		"	"		"	"	36,81 M <sup>2</sup>			06		80 CS III			R. GEN. CARLOS MATOS
78		"	"		"	"	36,81 M <sup>2</sup>			06		80 CS V			(ANT. TRAV. RA-TO)
79		1833	"		189	"	36,81 M <sup>2</sup>			06		80 CS VII			
80		JACK PIMENTEL MAKHLOUTA E MICHELE P. MAKHLOUTA				36,80 M <sup>2</sup>			06		80 CS IX				

REGISTRO DE IMÓVEIS

N.º DE ORDEM	APROVAÇÃO	GUIA		LICENÇA		PRORROGAÇÃO		PLANTA ARQUIVADA		VISTORIA				OBSERVAÇÕES		
		N.º	DATA	PRAZO	VÁLIDA ATÉ	REQto	VÁLIDA ATÉ	DATA	N.º	PROVISORIA		DEFINITIVA				
										REQto	DESPACHO	REQto	DESPACHO			
73	01/11/91	101836	26/5/92		lic. de const. prazo 28 mss 26/5/92											
		992769	26/04/99													
74	02/12/98	13000			lic. para Inst. de Torre e Container											
		11100 8956														
75	26/05/11	49	18/05/11													
		11100 8956														
76	11	61	18/05/11													
		11100 8956														
77	11	52	18/05/11													
		11100 8956														
78	11	45	18/05/11													
		11100 8956														
79	11	56	18/05/11													
		11100 8956														
80	26/05/11	64	18/05/11													
		11100 8956														

14/10/91  
16/09/98  
13/10/92  
07/08/99

Nº 55 AREA ⇒ 379.48m².  
Nº 55 APP 101 AREA ⇒ 315.00m².  
Quil da Vistoria  
99305688000/07/07/99

DEMOLICAO

CENTRO DE DOCUMENTAÇÃO E IMAGEM  
INSTITUTO MULTIDISCIPLINAR - UFRRJ

REGISTRO DE IMÓVEIS

ACERVO DIGITALIZADO



**CEDIM**  
CENTRO DE DOCUMENTAÇÃO E IMAGEM  
INSTITUTO MULTIDISCIPLINAR - UFRRJ



REGISTRO DE IMÓVEIS