

<b>FICHA DE META DADOS – CEDIM 2019/1</b>	
<b>Nome da Pasta</b>	Arquivo de Plantas da Prefeitura da Cidade de Nova Iguaçu
<b>Autor/Instituição</b>	Secretaria Municipal de Infraestrutura- SEMIF/ Subsecretaria de Urbanismo de Nova Iguaçu.
<b>Número de Documentos</b>	2
<b>Quantidade e tipo de documentação</b>	Uma planta de loteamento
<b>Dia/ Mês/Ano</b>	25/03/1954
<b>Série</b>	131/54
<b>Formato</b>	Personalizado
<b>Resumo</b>	O acervo contempla tanto plantas residenciais e comerciais, quanto plantas de loteamento na cidade de Nova Iguaçu na primeira metade do século XX. Depositadas junto a Secretaria Municipal de Infraestrutura-SEMIF/Subsecretaria de Urbanismo de Nova Iguaçu, a documentação possui dados como nome do proprietário, logradouro, dimensões do terreno e profissional responsável pela obra. Dentre as plantas já digitalizadas, está o prédio da câmara Municipal, edificada em 1907 sendo posteriormente ocupado pela Prefeitura Municipal até sua demolição em 1964. Loteamento de bairros inteiros como Austin, Vila Anita e Caiçara. A maior parte da documentação



MINISTÉRIO DA EDUCAÇÃO  
UNIVERSIDADE FEDERAL RURAL DO RIO DE JANEIRO  
INSTITUTO MULTIDISCIPLINAR – CAMPUS NOVA IGUAÇU  
CENTRO DE DOCUMENTAÇÃO E IMAGEM



	encontra-se em bom estado, mas também pode conter marcas de dobraduras e desgaste pelo manuseio contínuo.
<b>Palavras-Chave</b>	Planta; Nova Iguaçu; Rua Dona Flora; Rua Dona Balbina; Rua Espírita;
<b>Notas explicativas</b>	***





LOTEAMENTO DE UM TERRENO SITUADO ENTRE AS RUAS DOMA FLORA  
DOMA BALBINA E ESPIRITA 1º DISTRITO  
MUNICIPIO DE NOVA IGUAÇU.

Proprietário: Luiz Antonio Barreiro Barreto  
 Engenheiro: Fredesio Fernandes Pereira  
 Agimensor: S.L. n.º 301 do C.R.E.A.

P.M.N.I.  
 ARQUIVO DA D.E.  
 PLANTA N.º 734/54

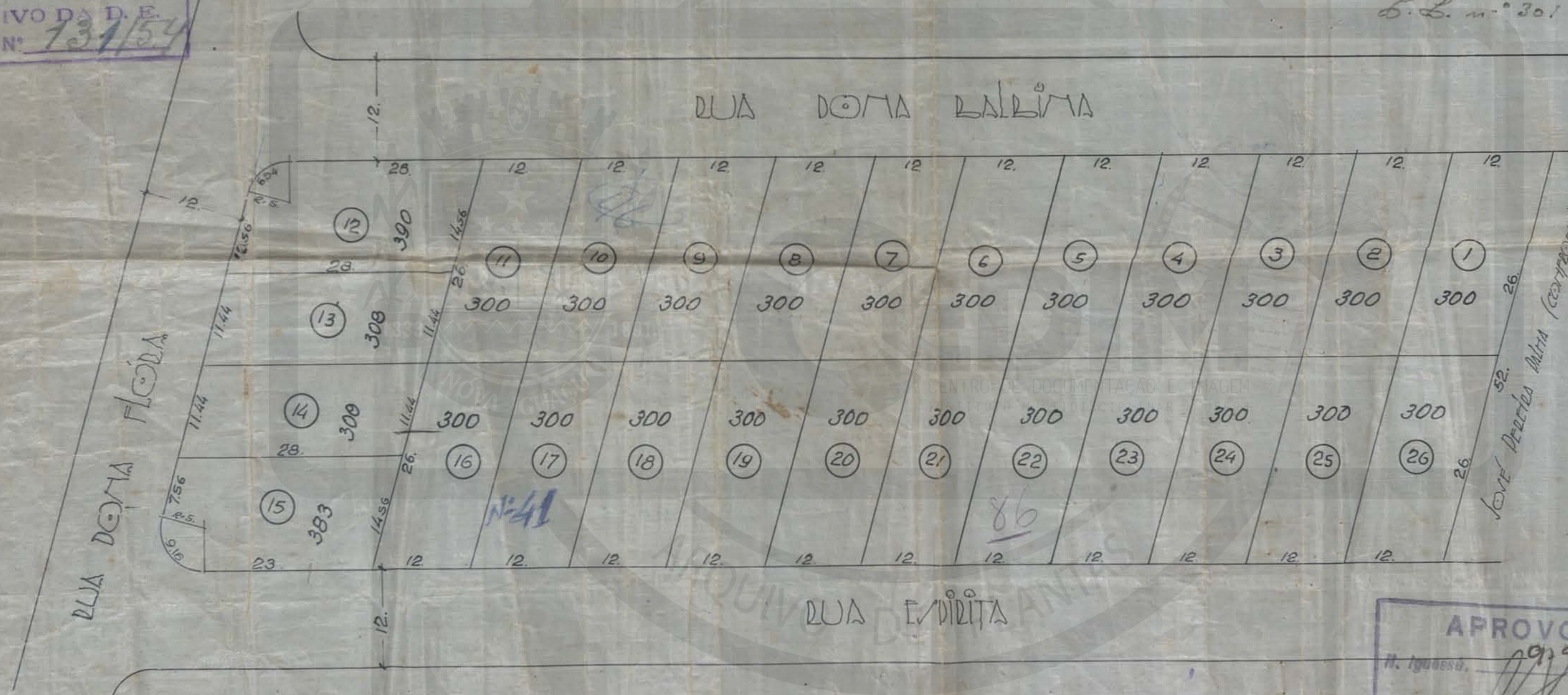

Prefeitura Municipal de Nova Iguaçu  
 DIVISÃO DE ENGENHARIA  
 PLANO DE REMODELAÇÃO  
 Aprovado: em 25 de 3 de 52

Teletransmissão em 26 de 52  
 Valor 26 lotes  
 Req. n.º 9833/52

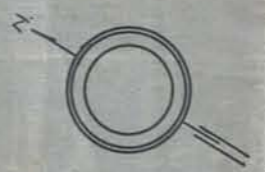

NÚMERO DE LOTES 26  
 ÁREA TOTAL 8.000 m²  
 ESCALA 1:500

APROVO  
 N. Iguaçu, 29/9/54  
 Engenheiro

ACERVO DIGITALIZADO



**CEDIM**  
CENTRO DE DOCUMENTAÇÃO E IMAGEM  
INSTITUTO MULTIDISCIPLINAR - UFRRJ



ARQUIVO DE PLANTAS