

FICHA DE META DADOS – CEDIM 2018/1	
Nome da Pasta	Arquivo de Plantas da Prefeitura da Cidade de Nova Iguaçu
Autor/Instituição	Secretaria Municipal de Infraestrutura- SEMIF/ Subsecretaria de Urbanismo de Nova Iguaçu.
Número de Documentos	3
Quantidade e tipo de documentação	Uma planta de loteamento
Dia/ Mês/Ano	***
Série	09/46
Formato	A5
Resumo	O acervo contempla tanto plantas residenciais e comerciais, quanto plantas de loteamento na cidade de Nova Iguaçu na primeira metade do século XX. Depositadas junto a Secretaria Municipal de Infraestrutura-SEMIF/Subsecretaria de Urbanismo de Nova Iguaçu, a documentação possui dados como nome do proprietário, logradouro, dimensões do terreno e profissional responsável pela obra. Dentre as plantas já digitalizadas, está o prédio da câmara Municipal, edificada em 1907 sendo posteriormente ocupado pela Prefeitura Municipal até sua demolição em 1964. Loteamento de bairros inteiros como Austin, Vila Anita e Caiçara. A maior parte da documentação



MINISTÉRIO DA EDUCAÇÃO
UNIVERSIDADE FEDERAL RURAL DO RIO DE JANEIRO
INSTITUTO MULTIDISCIPLINAR – CAMPUS NOVA IGUAÇU
CENTRO DE DOCUMENTAÇÃO E IMAGEM



	encontra-se em bom estado, mas também pode conter marcas de dobraduras e desgaste pelo manuseio contínuo.
Palavras-Chave	Planta; Nova Iguaçu; Rua Bernardino de Mello; Rua Comendador Soares; Avenida Santos Dumont;
Notas explicativas	***

94-50



Maria José de Souza



CEDIM
CENTRO DE DOCUMENTAÇÃO E IMAGEM
INSTITUTO MULTIDISCIPLINAR - (DFRR)

ARQUIVO DE PLANTAS



Estado do Rio de Janeiro
Prefeitura da Cidade de Nova Iguaçu

ANTEPROJETO DE LOTEAMENTO

do terreno da propriedade de D. Maria Bastos de Souza
Cidade de NITERÓI IGUAÇU ESTADO DO RIO DE JANEIRO

P. M. N. I.
ARQUIVO D. D. E.
PLANTA N° 240

946

RUA BERNARDINO MELLO



Escala
1:500

Observação:
Os traços a carimbo
não têm valor,
do entendido que prevaleçam
todos os lotes projetados e
"Nankim".
~16 lotes~

Area
10.725,50

A. Proprietaria
D. Maria Bastos de
Souza

Assinatura
Bunarth
10-9-45

Alto

946

Confrontação
Joachim Vieira

Confrontação
Manoel Andrade

RUA COMENDADOR SOARES

AVENIDA SANTOS DUMONT (ANTIGA PRESIDENTE WILSON)

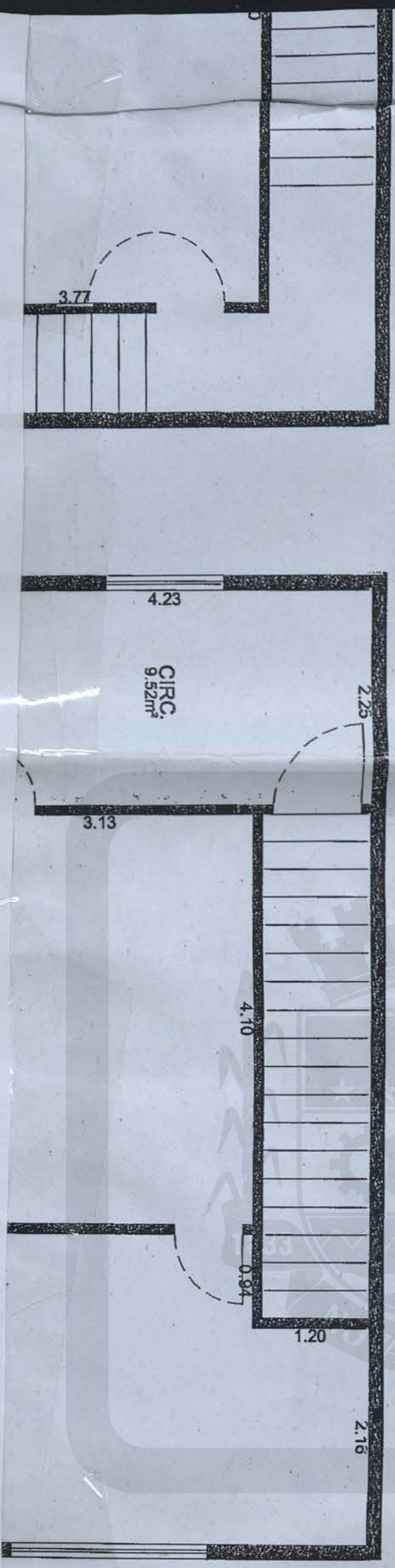

**PLANTA
COMERCIAL
COSTA LIMA
APOLLO X**

ESCALA	1 : 50	FRANCHA Nº	DEI
DATA	JULHO / 2011	1	

PROPRIETARIO

ARQUIVO DIGITALIZADO

CEDIM
CENTRO DE DOCUMENTAÇÃO E IMAGEM
INSTITUTO MULTIDISCIPLINAR - UFRJ

ARQUIVO DE PLANTAS

ACERVO DIGITALIZADO



CEDIM
CENTRO DE DOCUMENTAÇÃO E IMAGEM
INSTITUTO MULTIDISCIPLINAR - UFRJ



ARQUIVO DE PLANTAS