

FICHA DE META DADOS – CEDIM 2018/1	
Nome da Pasta	Arquivo de Plantas da Prefeitura da Cidade de Nova Iguaçu
Autor/Instituição	Secretaria Municipal de Infraestrutura- SEMIF/ Subsecretaria de Urbanismo de Nova Iguaçu.
Número de Documentos	2
Quantidade e tipo de documentação	Uma planta de loteamento
Dia/ Mês/Ano	25/10/1945
Série	177/46
Formato	Personalizado
Resumo	O acervo contempla tanto plantas residenciais e comerciais, quanto plantas de loteamento na cidade de Nova Iguaçu na primeira metade do século XX. Depositadas junto a Secretaria Municipal de Infraestrutura-SEMIF/Subsecretaria de Urbanismo de Nova Iguaçu, a documentação possui dados como nome do proprietário, logradouro, dimensões do terreno e profissional responsável pela obra. Dentre as plantas já digitalizadas, está o prédio da câmara Municipal, edificada em 1907 sendo posteriormente ocupado pela Prefeitura Municipal até sua demolição em 1964. Loteamento de bairros inteiros como Austin, Vila Anita e Caiçara. A maior parte da documentação



MINISTÉRIO DA EDUCAÇÃO
UNIVERSIDADE FEDERAL RURAL DO RIO DE JANEIRO
INSTITUTO MULTIDISCIPLINAR – CAMPUS NOVA IGUAÇU
CENTRO DE DOCUMENTAÇÃO E IMAGEM



	encontra-se em bom estado, mas também pode conter marcas de dobraduras e desgaste pelo manuseio contínuo.
Palavras-Chave	Planta; Nova Iguaçu; Rua Otávio Tarquino; Rua Luiza Lambert;
Notas explicativas	***

177-46



ACERVO DIGITALIZADO

Emilio Lombert Filho



ARQUIVO DE PLANTAS



Estado do Rio de Janeiro
Prefeitura da Cidade de Nova Iguaçu

M. N. I.
 VIVO DA D. F.
 N.º 177/46

Pelo processo nº 9184 de 1946
 foi aprovada a sua Profetada
 que tomou o nome de sua
 Luiza Lambert,



PROJETO DE LOTEAMENTOS RUA OCTAVIO TARQUINO
 1º DISTR. DE NOVA IGUAÇU. ESC. 1:500.

ÁREA TOTAL = 21.818^{m²}, ÁREA LOTEADA, C/A RUA = 6.912^{m²}.

PROPRIETARIO *Edmundo de Azevedo*

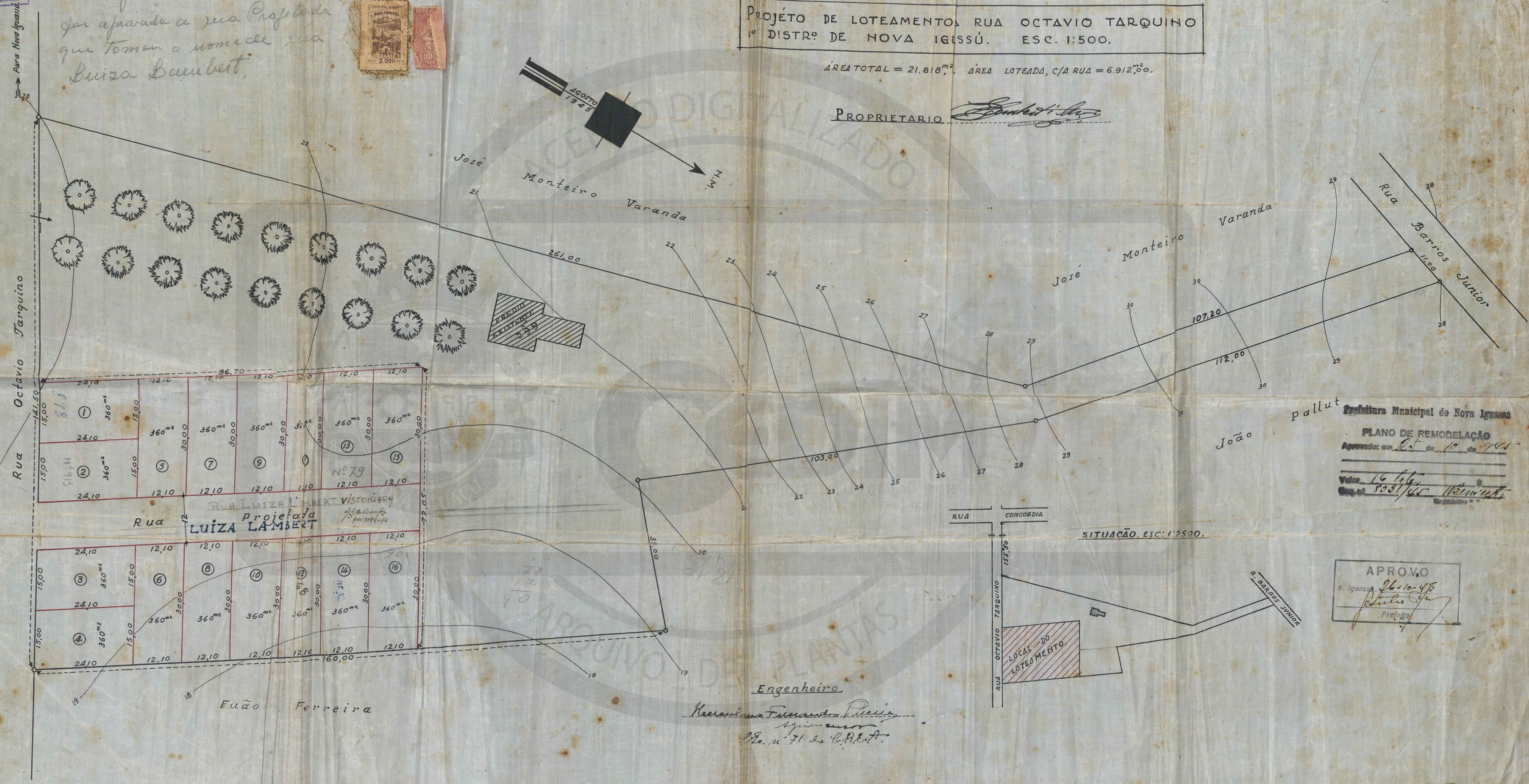

Pallut Prefeitura Municipal de Nova Iguaçu
 PLANO DE REMODELAÇÃO
 Aprovado em 25 de 10 de 44
 Valor 16.46
 Eng.º 8031/45 *Wanderley*

APROVO
 H. Iguaçu 26.10.45
Wanderley
 Prefeito

Engenheiro
Heroldo F. de Azevedo
 Eng.º nº 71 do C.R.B.A.

922

ACERVO DIGITALIZADO



CEDIM
CENTRO DE DOCUMENTAÇÃO E IMAGEM
INSTITUTO MULTIDISCIPLINAR - UFRRJ



ARQUIVO DE PLANTAS