



Concedido abono de Natal de 400,00 aos diaristas da Prefeitura Sancionada a lei n. 677 que autoriza a fundação do Banco

A LAPIS...

O CUSTO DA VIDA

Silvino Silveira



Dia a dia a vida mais se agrava, como se estivéssemos em pleno período da última hecatombe do Velho Mundo... Os generos de primeira necessidade são adquiridos por preços exorbitantes, inacessíveis aos desherdados da sorte ou aqueles que usufruem poucos salários, ainda com a obrigatoriedade de "impostos sindicais".

A famosa rubiácea, de há muito valorizada pela "tripla aliança de Taubaté", acaba de atingir custo elevadíssimo, esperando-se maior ascensão!

Parceiro incrível que em Buenos Aires e Montevideu saboreia o melhor café que na Cidade Maravilhosa!

O Governo com poderes para modificar a ampulheta do tempo, com a iniciativa da "hora de verão", não se sente com forças para conter a carestia da vida!

E surge mais um aumento... A partir de 1º de janeiro vindouro, o selo de Educação e Saúde passará a ser de um cruzeiro.

Esse novo ônus, de um valor cinco vezes mais do que o fixado primitivamente, será destinado a beneficiar uma classe, ao IPASE, para o custeio das despesas de assistência social e médico-hospitalar no funcionalismo público.

Vejamos o que disse um dos órgãos da imprensa carioca, abordando a nova "sangria":

"...Contribuem os servidores do Estado com pesadas mensalidades descontadas em folha, para que se lhes assegure um mínimo de direitos a várias medidas de amparo social. Pensões, aposentadorias, empréstimos, assistência médica, financiamentos prediais — tudo isso está longe de representar para a classe uma retribuição equivalente às quotas deduzidas de seus vencimentos para tais fins.

Verifica-se, portanto, que se trata de um problema a examinar. Se o funcionalismo federal entra com o máximo de sua contribuição pecuniária para os cofres do IPASE e se este, além do não se desobrigar dos encargos assumidos com a classe, ainda tem necessidade de que o governo decreta em seu favor a majoração de taxas de caráter coletivo, conclui-se que a importante instituição repousa em bases inseguras, com falhas atuantes que lhe comprometem a estabilidade".

Será uma solução do momento o recurso ora adotado? Não seria mais útil uma completa reestruturação no quadro de funcionalismo do IPASE, extensiva a todos os ministérios e autarquias?

A proposta de novo plano de federalização das escolas superiores, pelo Executivo, com a mais ampla publicidade,

de, diz a exposição de motivos do ministro Clemente Mariani:

"...Adotados esses critérios, teria a União um acréscimo de, aproximadamente, Cr\$ 41.895.580,00, além das subvenções que fossem concedidas aos estabelecimentos particulares de ensino superior, integrados no sistema supletivo da União.

Para fazer face a essas despesas seriam aproveitados os recursos provenientes da elevação em Cr\$ 0,20 por cento do selo de Educação, e a cujo respeito transitou no momento no Congresso Federal projeto de lei no mesmo sentido. Essa elevação produziria um aumento da receita de cerca de Cr\$ 40.000.000,00 anuais, permitindo um amparo substancial aos institutos de ensino superior que fosse julgado conveniente integrar no sistema federal supletivo".

Final o aumento do selo é para beneficiar os funcionários enquadrados no IPASE ou para o desenvolvimento do Ensino Superior?

Não será preparativo para um novo ônus do Ano Santo?

Aprovado o Orçamento Geral do E. do Rio

O governador Macedo Soares e Silva, no dia 5 do fluente, sancionou a lei n. 678, segundo a qual fica aprovado o Orçamento Geral do Estado para o exercício de 1950, que estima a receita em 483 milhões e 822 mil cruzeiros e fixa a despesa em 482 milhões, 264 mil, 522 cruzeiros e 30 centavos, apresentando o superávit previsto de 1 milhão, 557 mil, 447 cruzeiros e 70 centavos.

Felbovin

POMADA
Substituto do Clatril, nos tumores e inflamações, assim:
1 — em pó — alve, drena e cicatriza.
2 — em pom. — aborta a inflamação.
Pedidos a C. BRITTO LAVRADIO, 178-A

GRIPES, NEURALGIAS, DORES EM GERAL
CALMANTINA
COMPRIMIDOS DE GIFFONI
ACTUAM SEM DEPRIMIR O ORGANISMO
FRANCISCO GIFFONI & CIA. — R. 1º DE MARÇO, 17 — RIO

Lição de ética do Estado do Rio

A Inglaterra ainda é o país que oferece ao mundo proveitosas lições de ética política. Churchill, agora chefe da oposição inglesa, completou 75 anos, e no dia do aniversário entrou na Câmara como em qualquer outro dia. Devia esperar-se que um de seus partidários dirigisse ao chefe eminente uma saudação. Seria natural e lógico. Mas quem se levantou, pedindo ao presidente da Casa para dirigir um voto cordial de bons anos ao sr. Churchill, foi o primeiro ministro, sr. Attlee, seu adversário, que proclamou as qualidades e o valor moral do chefe conservador.

Não se esqueça que recentemente, em caloroso torneio político, as duas destacadas personagens do cenário político britânico ardentemente trocaram incisivas acusações. A lição dada pelo sr. Attlee impressionou aqueles que se achavam sob as telhas do Parlamento. — (Do "Correio da Manhã", de 3-XII-49)

Comentário: quanto não lucraria o Brasil se os seus homens públicos imitassem os políticos ingleses?

R. F. M.

Terá o novo estabelecimento bancário o capital inicial de dez milhões de cruzeiros

O governador Macedo Soares e Silva sancionou, segunda-feira última, a lei n. 677, segundo a qual fica o Poder Executivo autorizado a fundar o Banco do Estado do Rio, com a finalidade de amparar e desenvolver as nossas forças econômicas.

O novo estabelecimento bancário fluminense se constituirá sob a forma de sociedade anônima de economia mista, com o capital inicial de dez milhões de cruzeiros.

Pela mesma lei foi aberto o crédito de Cr\$ 10.000.000,00 para as suas despesas, com vigência até 31 de dezembro de 1950.

CORREIO DA LAVOURA

ÓRGÃO INDEPENDENTE FUNDADO EM 22 DE MARÇO DE 1917

Fundador: SILVINO de AZEREDO

Diretor-Gerente: AVELINO DE AZEREDO

Diretor-Secretário: LUIZ DE AZEREDO

ANO XXXIII

NOVA IGUASSU (Estado do Rio, DOMINGO, 11 DE DEZEMBRO DE 1949

N. 1.708

CESAR LATTES quer transformar Friburgo em Centro de Pesquisas Atômicas

Segundo notícia procedente de Friburgo e publicada pela imprensa carioca, depois de visitar aquela cidade fluminense, a convite do prefeito César Guinle, e de impressionar-se com o seu baixo grau de umidade atmosférica, o dr. César Lattes, recepcionado pela Câmara Municipal, manifestou o seu propósito de instalar em Friburgo um Centro de Pesquisas Atômicas, o qual, possivelmente, ficaria localizado no Parque da Cascata, a 1.000 metros. Declarou ainda o jovem cientista patricio que o Pico da Caledônia, a 2.350 metros, prestava-se para a instalação de um posto de observação de raios cósmicos, que também entraria nos seus planos.

Posteriormente, o prefeito Guinle e o dr. César Lattes conferenciaram com o governador Macedo Soares sobre o assunto, sendo animadoras as conversações em curso. Pretende-se que a Fundação Getúlio Vargas crie em Friburgo uma Faculdade de Filosofia, cujo laboratório

de Física ficaria confiado ao dr. César Lattes, permitindo o prosseguimento de seus estudos, já internacionalmente conhecidos, desde a descoberta dos mésons artificiais.

País agrícola ou industrial?

Com a guerra de 1914, apresentou o Brasil sensível impulso em sua industrialização, o qual iria ser pesado e mediado pelo Recenseamento de 1920. Não estacionamos na caminhada, tanto que as averiguações feitas com o Recenseamento de 1940, mostraram o nosso progresso sob aquele aspecto. Basta ver-se que em 1920, possuíamos 13.569 estabelecimentos industriais, com 293.673 operários, números que, em 1940, apareciam aumentados, respectivamente, para 49.418 e 781.185. No decorrer dos últimos dez anos, nova guerra sacudiu o mundo e, como aconteceu durante a conjuntura de 1914, premidos por vários fatores, novas energias e capitais se entregaram às atividades industriais. Restou-nos saber se, inclinados-nos para a indústria, levamos, com isso prejuízos à lavoura, ou

(Conclua na 2ª página)

IMACULADA CONCEIÇÃO

Grande dia foi o de quinta-feira para a Igreja Católica e para milhões de fiéis em todo o mundo. Dia de júbilo espiritual e de preces à Rainha dos Céus, que foi na Terra a Rosa Mística de Jericó e a mãe do Redentor. A sua festa instituiu-a há 95 anos o Papa Pio IX, perante bispos que de todos os quadrantes da terra acorreram a Roma. E entre esses estavam representantes da Inglaterra luterana e da Prússia e da Holanda calvinistas. Foi, pois, no dia 8 de dezembro de 1854 que Pio IX, cercado de 54 cardeais, 42 arcebispos, 100 bispos, 300 prelados de graus inferiores e na presença de 50.000 fiéis, instituiu a festa da Imaculada Conceição de Maria e declarou seu dia universal na famosa bula "Ineffabilis Deus". E, desde então, o culto da Imaculada Conceição se generalizou por todo o orbe cristão.

A liturgia da missa de quinta-feira, em todas as paróquias do Santo Sacrificio, anunciou jubilosamente o privilégio daquela que nunca teve o pecado original, nem mesmo nos primeiros minutos de sua existência, porque nascera predestinada a ser a "genetrix" do filho de Deus feito homem para a redenção dos pecadores.

Trinta milhões de cruzeiros para a propagação do café

O presidente da República sancionou decreto do Congresso Nacional autorizando a abertura de crédito especial, pelo Ministério da Fazenda, para atender às despesas com a propagação do café no exterior. O crédito referido eleva-se a trinta milhões de cruzeiros.

Eleitores transferidos para Nova Iguaçu

OUTRAS PROVIDÊNCIAS DO T. R. E. A RESPEITO
O Tribunal Regional Eleitoral resolveu aprovar as transferências de 156 eleitores para a 2ª Zona de Nova Iguaçu. Resolveu ainda a referida corte aprovar mais 11 transferências de eleitores para outras regiões do país.
Em consequência, a referida corte ordenou o cancelamento dos respectivos títulos nas Zonas em que residiam.

Novo Conselho Deliberativo do E. C. Iguassú

Segunda-feira última, sob a presidência do cel. Nicolau Rodrigues da Silva, verificou-se na sede do E. C. Iguassú movimentada assembléa geral, a fim de eleger o Conselho Deliberativo para o biênio 1950/51.

Foi um magnífico espetáculo oferecido pelo quadro social do alvi-negro, demonstrando as duas correntes que disputaram democraticamente a eleição, em número superior a duas centenas, o maior interesse pelo progresso cada vez maior do glorioso alvi-negro. E sobre esse fato se manifestaram, na ocasião, os srs. dr. Luiz Guimarães e João Eleuterio de Barros, este um dos líderes da corrente oposicionista.

Foi o seguinte o Conselho Deliberativo eleito, sendo os mais votados os srs. cel. Nicolau Rodrigues da Silva e Silvio Sampaio Diniz.

Efetivos. — Luiz Guimarães, Nicolau Rodrigues da Silva, Silvio S. Diniz, Nelson Soares, Humberto Gentil Baroni, Roberto Cabral, Humberto Soma, Antonio Nunes de Almeida, Carlos Porto Dias e Manoel Quaresma de Oliveira.

Suplentes. — Oswaldo Soares, Lsmartine Pires de Melo, José Lopes da Costa, Jair Viana e Ivam Matos.

Patronos. — Efetivos. — Alberto Nogueira Neto, Abelardo Pinto, José de Moura, João Ferreira e Joaquim de Oliveira Carvalho Sobrinho.

Suplentes. — José Macedo de Araujo, Manoel Luiz de Andrade e Joaquim Ferreira Neto.

Tiro ao Alvo

CAMPEONATO INTERNO

A Seção de Tiro do Iguassú fará realizar este mês um campeonato interno, que obedecerá o seguinte programa:

Hoje, às 8 hs. — Prova Distilaria Ibaria. Carabina cal. 22, 25 ms., 30 tiros; 3 posições. Atradores estreantes.

Dia 18, às 8 hs. — Prova Irmãos Coutinho. Carabina cal. 22, 50 ms.; 40 tiros; posição deitado. Atradores novos.

E às 11 hs, prova extra. Revolver, excluído cal. 22; 25 ms.; 10 tiros; posição de pé, braços livres. Alvo internacional de revolver.

Nas provas Distilaria Ibaria e Irmãos Coutinho serão conferidos premios aos 5 primeiros colocados. As medalhas oferecidas pelos Irmãos Coutinho, que darão ainda diplomas de honra a todas as participantes, serão de ouro, prata e bronze.

Exposição de trabalhos manuais

Na Sala de Rui Barbosa, do Ginásio Leopoldo, esteve franqueado ao público até ontem o 5º Salão de Trabalhos Manuais e do Centro de Estudos de História da cidade. A referida exposição causou a melhor das impressões a quantos a visitaram, não só pelos belos trabalhos orientados pela prof.ª Antonieta de Sousa Barros, mas principalmente pelos estudos que apresentaram os alunos de História do prof. Newton Gonçalves de Barros, revelando quase todos a dedicação e o gosto que lhes deu o mestre para o conhecimento da história pátria.

Cabana Pai José do Angola

Hoje, a Cabana Pai José do Angola, sita à av. Santos Dumont, 501, fundos, comemora o seu primeiro aniversário. Para a festa que vai realizar, a partir das 11 horas, recebemos atencioso convite.

COMICIO

O Comício que estava anunciado para domingo último, na Praça da Liberdade, de esclarecimento sobre as leis de exceção em curso no Parlamento Nacional, não se realizou. O presidente da Liga de Defesa das Liberdades Democráticas, vereador Otavio José Soares, promotor do referido comício, teve oportunidade de nos dizer que ele não se realizara por falta de garantias da Polícia.

CARLOS BUHR

Quinta-feira última, honrou-nos com sua visita o sr. Carlos Buhr, redator de "A Noite" e do S. I. A. do Ministério da Agricultura. Esse nosso distinto colega, que aqui esteve em companhia do eng. Cleomenes da Silva Borges, percorre bem impressionado os trabalhos orientados pela Região Agrícola sediada neste Município.

VIDA SOCIAL

Lente esquisita

Meu coração — triste lente de incriveis melancolias: aumenta só as tristezas... diminui as alegrias...

LUIZ OTAVIO

DATAS ÍNTIMAS

Fizeram anos neste mês:

- 5, sta. Tilda Ambrosi, filha do sr. Umberto Ambrosi e de d. Bastinhas Dantas Ambrosi;
- 5, jovem Eliezer Santana Pereira;
- 5, sr. Antão de Melo Bernardes Filho, residente em Pati do Alleres;
- 5, menina Elipine, filha do sr. Cial Brito e de d. Anelita D. Brito;
- 6, sr. Nicolau Rodrigues da Silva;
- 6, sta. Nubia Ribeiro Mascarenhas;
- 6, sta. Iolanda Giffoni, residente no Rio;
- 6, jovem estudante Luiz Fernando Cabral;
- 6, sta. Isaura Amum Farah;
- 7, jovem Maria da Penha Junqueira Garcez, aluna do Ginásio Santo Antonio;
- 7, sr. Arnaldo Gracia Leon;
- 7, jovem Cornélio Ferreira de Aguiar;
- 7, menina Hella, filha do sr. José R. Hermida e de d. Benvida M. Hermida;
- 8, d. Araci Azeredo Neves, esposa do sr. Carlos Ferreira Neves;
- 8, eng. Emilio Hugio;
- 8, d. Francisca Baroni, esposa do sr. Francisco Baroni;
- 8, menino Juraci Carlos, filho do sr. José de Assis Ferreira e de d. Diva de Assis Ferreira;
- 8, sta. Adelaide Chalfou;
- 8, d. Isabel Costa, esposa do sr. João José Costa;
- 10, menino Igor, filho do poeta João Guimarães.

Fazem anos hoje:

- d. Ieda Fortes Fernandes, esposa do sr. Milton Fernandes;
- jovem Ernani Francisco Moreira, filho de d. Etelvina de Sousa Moreira.

NOIVADO

A 6 do corrente, ficou noiva a sta. Dinah T. de Sousa, filha do sr. Renato de Sousa e de d. Honorina T. de Sousa, com o sr. Maurício da Silva Queiroz, filho do sr. Raul Pinto Queiroz e de d. Evangelina Conceição Queiroz, residentes nesta cidade.

ANIVERSÁRIO DE CASAMENTO

A 7 deste fez anos o casal Nicolau Rodrigues da Silva — Floriana Vilela da Silva.

BODAS DE PRATA

Com muita alegria e cercado da maior estima de todos os amigos e parentes, comemorou suas Bodas de Prata, a 6 do fluente, o casal Renato de Sousa Honorina T. de Sousa, residente nesta cidade.

Quarta-feira, dia 7 do corrente, festejou suas Bodas de Prata o estimado casal Joaquim Quaresma de Oliveira Jr. — Zilda Moraes Quaresma.

ENFERMA

Já se encontra em convalescência da enfermidade que a reteve no leito por algum tempo, a sra. Iolanda Porto Dias, esposa do sr. Carlos Porto Dias. A estimada senhora tem sido visitada por numerosas pessoas de suas relações.

TERRENO EM NOVA IGUASSÚ

Vende-se ou troca-se por um caminhão ou automóvel bom uma área cercada e plantada com 360m². Ver e tratar à rua Mendonça Lima, 70, nesta cidade.

D. Heleozina Braga Fróes

Na avançada idade de 76 anos, veio a falecer segunda-feira última a sra. Heleozina Braga Fróes, progenitora da sra. Maria do Carmo Fróes Machado e avó do dr. Paulo Fróes Machado.

O passamento dessa veneranda senhora, conquanto esparado, conceituado o círculo de relações das famílias Braga e Fróes Machado.

Seu enterro, com regular acompanhamento, verificou-se pela manhã do dia imediato, a ele comparecendo, com os respectivos estandartes, as representações religiosas da Pia União de Santa Teresinha e Sagrado Coração de Jesus.

Seu corpo repousa no Cemitério 125 do quadro 1, sobre o qual foram depositadas as seguintes cordas: *Eternas saudades de tua filha e netos e Eternas saudades de teu filho, nora e netos.*

DEUS LHE PAGUE hoje, no Grupo Escolar

Em benefício da Caixa Escolar, está anunciada para hoje, no Ginásio do Grupo Escolar Rangel Pestana, a famosa peça de Joraci Camargo: "Deus lhe pague", em matiné às 14 horas e em vespéral às 19 horas.

As personagens que vão representar "Deus lhe pague" são as seguintes: Afonso Marques (Mendigo e Juca), Ailton Miranda (Barata e Pericles), Ivete Valin (Nançú), Mario Gomes da Silva (Senhor), Cleonice Vieira (Maria) e Aguida Lopes (Mulher do Povo).

Cine Verde

AMANHÃ E TERÇA FEIRA — O drama "Farça tragica", com Amedeo Nazzari, e o filme "Cidade fatidica", com Patricia Morrison.

QUARTA E QUINTA-FEIRA — O drama "Eram irmãs", com James Mason e Phyllis Calvert, e o filme "Primavera na terra", com Roy Rogers.

SEXTA, SABADO E DOMINGO — A continuação do filme em série "Vingadores do crime", e o drama: "Veneno dos Borgias", com John Lund, Paulette Goddard e MacDonald Carey.

Festival Esportivo

Hoje, no campo do Iguassú, vai realizar-se grande festival esportivo, promovido pelo Primavera. As provas, em numero de 8, terão início às 8 horas, sendo a de honra às 16 horas, disputada pelo Primavera e Filhos de Tomazinho.

Peregrinos da Caridade

Consoante já anunciamos, os Peregrinos da Caridade, da Fraternidade Eclética Espiritualista Universal, estiveram pela segunda vez nesta cidade, nos dias 2, 3, 4, 5 e 6 do corrente, atendendo diariamente a centenas de pessoas que os procuravam, uns em busca de remedios, outros de paz e conforto espiritual.

Mestre Yokaanam, em companhia de dezenas de discípulos, dirigiu superiormente, e ainda hoje dirige em Cordovil, a peregrinação da caridade para o Natal, demonstrando com exemplos o que ensinou Jesus, "indo ao encontro da miséria, da indigencia, dos enfermos e dos que não conhecem Papai Noel, independentemente de crença, cor e nacionalidade".

Mestre Yokaanam, que impressiona por sua cultura, bondade e perseverança para atingir o seu "ideal superior de uma fraternidade compreensiva, natural", achou vagar, quando aqui esteve, de fazer com seus irmãos uma visita de cordialidade ao Serviço de Altos Falantes e à Ass. Esp. Pioneiros da Verdade, onde encantou todos os presentes para a sua palavra fácil, sincera e bela pelas verdades que revestiu.

BELO HORIZONTE - SANATÓRIO STA. TERESINHA

Para doentes do aparelho respiratório. — Diretor: Dr. Luiz de Azevedo Coutinho. — Alimentação boa e cuidada. — Pneumotorax — Raios ultra-violeta — RAIOS X. Avenida Carandá nº 938. — Fone: 2-1513.

País agrícola ou industrial?

(Conclusão da 1ª página) *buição racional e equilibrada de nosso trabalho. Podem-se, a respeito do assunto, levantar hipóteses ou arriscar suposições. A posição justa do problema, entretanto, só será apresentada pelo Recenseamento Geral de 1950.*

DR. ALFREDO SOARES CLINICA DE CRIANÇAS

CONSULTÓRIO: Rua Bernardino Melo, 1817-1º and. - Sala 11 2ª, 3ª, 4ª e 6ª. — Sábado das 15 às 17 horas

RESIDENCIA: Rua Antonio Carlos, 145 - Telefone 288

Heleozina Braga Fróes

Maria do Carmo Fróes Machado e Francisco do Carmo Fróes, penhorados, agradecem a todos aqueles que acompanharam a sua última morada os restos mortais da sua pranteada mãe, HELEOZINA BRAGA FRÓES, bem como a todos aqueles que de qualquer forma manifestaram solidariedade pela perda que vêm de sofrer. E aproveitam esta oportunidade para convidar todas as pessoas amigas para assistirem à missa de 7º dia, que será celebrada quarta-feira próxima, dia 14, às 9 hs., na Igreja desta cidade, pelo que, desde já, ficam também agradecidos.

Nova Iguassú, dezembro de 1949.

Confeitaria e Panificação Primor

Ontem à tarde, com a presença de crescente numero de convidados, foi inaugurada a nova Confeitaria e Panificação Primor, à rua Bernardino Melo, 1685, da qual já foi proprietário o sr. Manoel Soares Leitão.

Os atuais proprietários, srs. Manoel Joaquim Dias e Domingos de Oliveira Pinheiro, no desejo de melhor servir os seus fregueses, remodelaram inteiramente a Confeitaria e Panificação Primor, fazendo já os seu nome.

Bom emprego de capital

Vende-se em Mesquita, rua dr. Feliciano Sodré nº 1025, luxuosa casa em centro de jardim e quintal, espaçosos cômodos, mais uma vila nos fundos e um bom terreno de esquina para construir. Tratar no Edifício A Noite, sala 613.

Casa Arthur

Louças, Ferragens, Tintas, Oleos, Pincéis, Brochas, Lixas, Manilhas e Arame Farpado.

Artigos para Presentes — Artigos de Eletricidade — Lampadas, Fogões, Vasos Sanitários, etc.

Arthur Silva

Deseja Boas Festas e feliz Ano Novo a todos os seus amigos e fregueses.

Rua Cachoeira, 17 - Tel. P. S. 3

MESQUITA — Estado do Rio

Camara Municipal de Nova Iguassú

SECRETARIA

TABELA DE FÉRIAS DO PESSOAL EFETIVO — 1949

| NOME | FUNÇÃO | Referência | PERÍODO |
|-------------------------------|----------------------|------------|-------------------|
| Fernando Antonio Alves Junior | Oficial Legislativo | M | 12 — 12 a 31 — 12 |
| Sebastião José Ferreira | Oficial Legislativo | M | " " " " " " |
| Célia Fernandes Pereira | Escritur. Datilograf | J | " " " " " " |
| Sebastião Antonio da Silveira | Porteiro-Zelador | I | " " " " " " |

Secretaria, 20 de novembro de 1949.

Luiz de Azered, Diretor d. Secretaria. Aprova: Humberto Gentil Baroni, Presidente da Camara

Prefeitura Municipal de Nova Iguaçu

Resolução n. 90

Concede uma subvenção anual de Cr\$ 6.000,00 à Liga Iguaçuana de Desportos.

A Câmara Municipal de Nova Iguaçu, por seus representantes legais, decreta e eu sanciono o seguinte Resolução:

Art. 1º — Fica concedida à Liga Iguaçuana de Desportos, instituição oficial dirigente dos esportes neste Município, a subvenção anual de Cr\$ 6.000,00.

§ Único — A importância constante do artigo 1º será entregue mensalmente à Diretoria da entidade mencionada neste artigo.

Art. 2º — A presente Resolução produzirá efeitos a partir de janeiro do corrente ano, correndo a despesa de sua execução com a anulação de Cr\$ 6.000,00 na verba 130-2-6 do orçamento vigente.

Art. 3º — Revogam-se as disposições em contrário.

Prefeitura Municipal de Nova Iguaçu, 28 de novembro de 1949.

SEBASTIÃO DE ARRUDA NEGREIROS — Prefeito

PORTARIAS

O Prefeito Municipal de Nova Iguaçu, usando das atribuições que lhe confere a legislação em vigor,

Concede, nos termos do art. 28, § 2º, do decreto-lei n. 687, de 1 de fevereiro de 1943, e de acordo com o laudo médico, ao extranumerário diarista, Bento Pereira de Melo, 15 dias de licença, para tratamento de saúde, com salário integral, em prorrogação.

Prefeitura Municipal de Nova Iguaçu, 11 de novembro de 1949

Concede, nos termos do art. 28, § 2º, do decreto-lei n. 687, de 1 de fevereiro de 1943, e de acordo com o laudo médico, ao extranumerário mensalista, Maria Eunice Soares dos Anjos, 30 dias de licença, para tratamento de saúde, com salário integral, a partir de 6 do corrente.

Prefeitura Municipal de Nova Iguaçu, 11 de novembro de 1949.

SEBASTIÃO DE ARRUDA NEGREIROS — Prefeito

REQUERIMENTOS DESPACHADOS

DESPACHOS DO CHEFE DA DIVISÃO DE ADMINISTRAÇÃO

7772, D'Archanhy Silveira Ltda.; 8415, Luiza Ferreira Cabeço; **Certifique-se o que constar**, 8280, José Soares Pereira; 8297, Sebastião José Soares e irmãos; 8229, Manoel Rodrigues; 8319, Maria José de Medeiros; 8312, Alcides José de Moraes; 8178, João José da Silva; 8343, Bernardino Martins Duarte; 8348, José Roldão Arantes; 8401, Alvaro Aguiar; 8418, José de Moura; 8392, Augusto Ferreira Leitão; 8417, João Mendes; 8347, Construtora Itatinga Ltda.; 8365, Mathus Rossi e outros e 8300, Otacilio Paulo dos Santos: **Quitem-se preliminarmente**, 8281, Alfredo Vieira Chagas; 8266, Romuado dos Santos; 8233, Gilberto Argenta; 8256, Adelino José de Oliveira e outro; 8350, Helio Gomes Lavinias; 8305, Augusto Candido Borges; 276, Americo José Malheiros; 8371, Mathus Fonseca; 8372, Sebastião Antunes Guimarães e 7819, Adriano Maria da Costa: **Compareçam para prestar esclarecimentos**.

DESPACHOS DO CHEFE DA DIVISÃO DE ENGENHARIA

8219, João Soares da Silva; 5879, Geraldo Peres da Silva; 7408, Raul Monteiro de Barros e 7999, Jardellim Fontoura; **Dalre**, 7485, Antonio Caetano Alves; 8040, Conceição de Moraes Barilhas e outra; 8082, Sebastião Ferreira Torres: **Em exigência**.

DESPACHOS DO CHEFE DA DIVISÃO DE FAZENDA

7167, Deolinda Dias de Carvalho; 8227, José Louis Gerpe; 8264, Caixa de Aposentadoria e Pensões de Serviços Aéreos e Tel-Comunicações; 8223, Hugo Rodrigues de Faria; 8302, Felice Antonio de Cicco: **Transfiram-se**, 8172, Lafaelle dos Santos; 8253, Antina Pais: **Como requerem**, 7995, José Ferreira; 8014, Pedro da Rocha Andrade; 8244, Pedro José Pereira; 8296, Antonio de Almeida; 8242, Antonio Leal de Medeiros; 8181, Operações Imobiliárias Ltda.; 8251, Caixas Registradoras National S/A: **Quitem-se preliminarmente**, 7334, Carlos José das Neves; 8115, Pedro Santu; 8299, Antonio Alvaro e outro; 8016, João de Castilho; 6507, Libera Passuelo Gonçalves; 7426, Maria Tereza da Costa; 7734, Abel da Cruz Miguel; 8042, Rafaelle, Aurelio & Cia. Ltda.: **Compareçam para prestar esclarecimentos**, 7806, Eivira Rita de Almeida Nogueira; 6541, Astrogildo Garcia da Rosa; 8098, Antonio Pires da Conceição; 8052, Alípio Euripedes Luiz; 8222, José Avelino Machado: **Transfiram-se, como se informa**.

Oficina Mecânica

SOLDA ELÉTRICA E OXIGÊNIO

Serviço de torno mecânico e plaina, consertos de máquinas em geral, reforma em motores de combustão interna, montagem e assentamento de máquinas de qualquer tipo.

Bittencourt & Alarcão Ltda.

Trav. 13 de Março, 24-Tel. 136 NOVA IGUAÇU - E. do Rio

HA 17 ANOS

Servindo aos iguaçuanos



Na época de nossa fundação, apenas com nossa loja de exposição de móveis de variado estilo, e ainda tapacarias, colchoaria, etc. era, então, o nosso

DEPARTAMENTO DE MÓVEIS

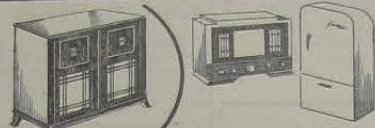

Mais tarde, compreendendo o crescente progresso desta cidade, inauguramos uma variada exposição de rádios, geladeiras, material rádio-elétrico, etc. que ficou sendo o nosso

DEPARTAMENTO DE RÁDIOS



E, como não poderia deixar de ser, anexo a este Departamento, organizamos a nossa Oficina modelo, com aparelhagem moderna, oferecendo assim aos iguaçuanos uma completa

RADIO-OFICINA

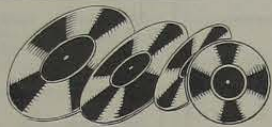

E, agora, por último, atendendo a inúmeros pedidos de nossos fregueses, organizamos a nossa grande

SECÇÃO DE DISCOS

E, esperando, cada vez mais, servir a todos os nossos fregueses, congratulamo-nos com eles neste despoitar de um novo ano.

PAZ e PROSPERIDADE é o que deseja a

CASA LAURA

RUA BERNARDINO DE MELO, esq. de R. GETOLIO VARGAS - Tel. 264
NOVA IGUAÇU - E. do RIO

DENTRO DE SESENTA DIAS

da data da assinatura, são obrigados pelo Decreto n. 4.857 de 9 de novembro de 1939, ao REGISTRO no cartório do registro de Títulos e Documentos, para que produzam seus efeitos legais, as CARTAS DE FIANÇA; os CONTRATOS DE LOCAÇÃO; os CONTRATOS ou RECIBOS de compra ou promessa de venda em prestações, a prazo, com reserva de domínio ou não; os documentos de procedência estrangeira quando têm de produzir efeito em repartições ou Juízo; os RECIBOS de compra e venda de AUTOMOVEIS ou penhor dos mesmos (artigos 134 a 139).

NOVA AURORA

TERRENOS À PRESTAÇÃO SEM ENTRADA E JUROS

BAIRRO SÃO JORGE — Ramal do Xerém. Condição barata, caminhonete de Bedford Roxo e Nova Iguaçu até Nova Aurora. Clima igual a Petrópolis. Água com abundância, e luz e força passando dentro das terras. Planta aprovada pela Prefeitura de Nova Iguaçu. Facilidade de construção, venda em 72 prestações mensais a começar de Cr\$ 225,00. Tratar à av. Rio Branco, 91, 6º andar, ou com o sr. Mello no local ou à rua D. Lucia, 60, em Bedford Roxo, Estado do Rio.

Presente dos tossidores

Quando o tuberculoso tosse sem proteger a boca, forma-se, até a distancia de um metro, uma nuvem invisível de partículas cheias de bacilos da doença que traz consigo. Tais micróbios, atingindo pessoas que estejam proximas, podem contaminá-las.

Afaste-se dos que tosse, para não ser atingido pelas partículas infectantes (perdigotos), projetadas de suas bocas. — SNES.

Dr. Francisco Sant'Anna

ESTOMAGO, DUODENO, FÍGADO E VESÍCULA

Sob controle do Raio X

Diariamente das 8 às 18 horas

Rua da Assembléa, 32 - 3º Pavimento

TELEFONE 22 4969 - RIO DE JANEIRO

Mário Guimarães | Fernando Nunes Brigagão

ADVOGADOS

ESCRITÓRIO: AV. NILO PEÇANHA, 23 (EDIFÍCIO NICE), 2º ANDAR - SALA 6

HORARIO (Diariamente)

Das 9 às 10 horas

Das 11 às 12 horas

EDITAL

COMARCA DE NOVA IGUAÇU

Hermes Gomes da Cunha, oficial do Registro de Imóveis da 2ª Circunscrição da Comarca de Nova Iguaçu.

Faz saber aos que o presente virem, que, em cumprimento do que determina o Decreto-lei n.º 55, de 10 de dezembro de 1937, Abelardo Delamare, banqueiro, e sua mulher Clarice Gonçalves Delamare, residentes e domiciliados na rua Toneleiros n.º 154, no Distrito Federal, depositaram em seu cartório, à rua Dr. Getúlio Vargas n.º 126, memorial, planta e documentos relativos a uma área de terra situada na zona rural, distrito de Queimados, 2º deste Município, com 27.140,00ms2, à Estrada Campo Alegre, à esquerda de quem val de Caramujos para a Estrada das Piabas, começando a medição a trezentos e cinqüentametros da esquina daquela Estrada com a de Caramujos, medindo cento e um metros e quarenta centímetros de frente, com metros e sessenta centímetros de fundos, duzentos e setenta e sete metros e setenta centímetros pelo lado direito e duzentos e setenta e sete metros e sessenta centímetros pelo esquerdo, confrontando nos fundos com o leito retificado do rio Camarim, no lado direito com a Companhia Fazendas Reunidas Normandia S. A. e no esquerdo, com Luiz Ferreira da Silva ou quem de direito, dividida em 39 lotes para venda de acordo com o citado decreto-lei, representando os lotes a área de 22.592,00ms2, a única rua 4.354,00ms2 e 194,00ms2 de recuo. Os que se julgarem prejudicados, deverão apresentar as impugnações que tiverem, dentro de 30 dias, contados da terceira e última publicação deste. Nova Iguaçu, 25 de novembro de 1940. O oficial: **Hermes Gomes da Cunha**.

Sociedade Laticinios União Ltda.

Usina e Entr. posto de Leite
Laboratórios completos para análises de leite
Matriz: AVENIDA FRANCISCA DE ALMEIDA, 1419
(Edifício próprio) — NILOPOLIS — Estado do Rio
Filial: USINA: RUA SÃO JOÃO BATISTA, 502
(Edifício próprio) — VILA MERITI — Estado do Rio
JOSE MARIA TEIXEIRA
SOCIO GERENTE

CASA FERNANDES

Ferragens, tintas, louças, cristais, material elétrico, bijuterias, papelaria, artigos escolares e para presentes, etc.

Gabriel Fernandes
RUA MAL. FLORIANO PEIXOTO, 2029
Nova Iguaçu — Estado do Rio

CASA KALIL

CALÇADOS EM GERAL

Para homens, senhoras e crianças, pelos menores preços.
A casa mais bem instalada desta cidade

Kalil N. Farjalla
Rua Marechal Floriano Peixoto, 2211
NOVA IGUAÇU — E. DO RIO

Indicador Comercial Farmacia

Farmacia e Drogeria Central—
Rua Marechal Floriano, 2194
Tel. 16 — Nova Iguaçu. Depo-
sitario dos Produtos Seabrina
e Victory. Farmaceutico A. P.
Guimarães Victory.

Casas Funerarias

Casa Santo Antonio — Ser-
viço Funerario — Guilherme
Ferreira da Silva. Rua Mare-
chal Floriano, 2018. Tel. 86 —
Nova Iguaçu.

Diversos

Delfim Pereira Montenegro —
Construtor. Av. Santos Dumont,
626 — Telefone. 69 — Nova
Iguaçu.

S. M. Torracca — Copias e pa-
peis heliográficos. R. Uruguai-
na, 112-1º and. Fones: 23-4968
23-2663 e 43-8826.

Mandioca e alpim — Com-
pra-se qualquer quantidade, à
rua S. Sebastião, 1695 (fundos)
Belford Roxo—Estado do Rio.

Seguro de vida

Acidentes Pessoais e do
Trabalho, Fogo, Automóveis,
Fidelidade.

Roberto Cabral

Corretor Oficial
R. Governador Portela, 314
Telefone, 418

Empresa de Onibus Viação São José

NOVO HORÁRIO DA LINHA
NOVA IGUAÇU — CAXIAS

| Part. de Nova Iguaçu | Partida de Caxias |
|----------------------|-------------------|
| 5,00 — 6,05 | 6,05 — 7,10 |
| 7,10 — 8,15 | 8,15 — 9,20 |
| 9,20 — 10,25 | 10,25 — 11,35 |
| 12,00 — 13,05 | 13,05 — 14,10 |
| 14,10 — 15,15 | 15,15 — 16,20 |
| 16,20 — 17,25 | 17,25 — 18,30 |
| 18,30 — 19,30 | 19,35 — 20,30 |

POSTO E OFICINA UNIÃO

AUTO SOCORRO A QUALQUER HORA

JOSÉ MOREIRA NETO

Agente da The Caloric Company Produtos PAN-AM
Representante autorizado STUDEBAKER

Participa aos seus amigos e fregueses que já reiniciou os seus serviços de lavagem e lubrificação de automóveis e caminhões, agora com moderníssimas instalações e elevador de pistão duplo para carros de grande tonelage e ônibus.

Rua dr. Tibau, 80 - Telefone 160
Nova Iguaçu — Estado do Rio

ALBERTO COCOZZA, INDÚSTRIA, LAVOURA E COMÉRCIO S. A.

Serraria Nova Iguaçu



Fazenda Guandú

Distribuidores do Cimento MAUÁ e de Ferro em Geral. — Tintas Ypiranga

Madeiras e Materiais para construções — Louças Sanitárias, Manilhas, Ferragens e Tintas. — Fabricantes de caixas e carrocerias para CAMINHÕES Móveis e armazém — Esquadrias e Carpintaria.

Estrada dos Alhos — Caramujos — E. F. C. B.

Lenha — Moitões em alta escola: Toras Jenipapo e Jequitibá. Bananas para exportação. Lavoura em geral.

INTERNATIONAL HARVESTER MÁQUINAS S. A.

CONCESSIONÁRIOS

Auto Caminhões — Auto Onibus — Máquinas Agrícolas — Tratores de rodas. Tratores de Esteiras — Motores a Oleo Diesel — Máquinas para Rodovias — Peças — Acessórios — Oficina Mecânica.
Agentes Texaco — Oleo Combustível, lubrificante e gasolina.

Rua Bernardino Melo, 1835 a 1849 -- Tels. 44 e 196

(EDIFÍCIO PRÓPRIO)

Nova Iguaçu — Estado do Rio

Domingo, 11 - XII - 1949

COMARCA DE NOVA IGUAÇU

EDITAL

De publicação de documentos, em processo de loteamento de terras, a requerimento do dr. Ary de Almeida e Silva, com o prazo de 10 dias, na forma abaixo:

Henrique Duque Estrada Meyer, Oficial da Primeira Circunscrição do Registro de Imóveis da Comarca de Nova Iguaçu, Estado do Rio de Janeiro, na forma da lei, etc.

Pelo presente edital, com o prazo de 10 dias de publicação por 3 vezes, faço saber a quem interessar possa que pelo dr. Ary de Almeida e Silva, foram depositados neste cartório, para inscrição nos termos do Decreto Lei n. 58, de 10 de dezembro de 1937, regulamentado pelo Decreto n. 3073, de 15 de setembro de 1938, o memorial, a planta, os títulos de domínio e mais documentos relativos a seguinte área de terreno: "sítio situado na fazenda da Posse, fora do perímetro urbano, que mede 374ms,50, mais 345ms,70 sobre o alinhamento da estrada Caiobá, 74ms e 40cms, mais 284ms sobre o alinhamento da estrada projetada, 684ms sobre o alinhamento da estrada Nova, e 176ms, mais 500ms sobre o alinhamento da estrada Luiz Lemos, perfazendo a área de 360.000ms², sítio este designado na planta n. 1, da dita fazenda da Posse, sob n. 58 (cinquenta e oito). A área de terras supra descrita está situada da lado direito da quem partindo da estrada de Amabal segue pela estrada Luiz Lemos em direção a Caiobá e pelo lado esquerdo da quem partindo da mesma estrada de Amabal segue pela estrada de Caiobá em direção a Caiobá. Pela estrada projetada é fronteiro ao sítio n. 57 de propriedade do dr. Osvaldo Rocha Miranda; pela estrada Luiz Lemos é fronteira nos sítios n. 62, 63, 64, 65 e 66, o 1.º do Dr. Octavio Pedro dos Santos, o segundo prometido vender a Virgínia de Azeredo Coitinho e Leopoldo Vieira Netto, o quarto a Alexandrino Alves e o último prometido vender a Irineu Ferreira Nunes, respectivamente, pela estrada Nova é fronteiro nos sítios n. 59, 60 e prometido vender respectivamente a Adolfo Malzmann e Augusto Mendes de Abreu e pela Estrada de Caiobá é fronteiro a uma área de chacaras do Grupo Irmãos. O sítio é cortado por um córrego. Aos interessados porventura existentes fica marcado o prazo legal de 30 dias, contado da última publicação do presente. Dado o passado nesta cidade de Nova Iguaçu, Estado do Rio de Janeiro, nos dezesseis dias do mês de novembro de mil novecentos e quarenta e nove. Eu, **Hermes Gomes da Cunha**, Escrivão do 5.º Ofício, o subscreevi. **Julmir Gonçalves da Fonte**, Juiz de Direito. 3-3

JUIZ DE DIREITO DA COMARCA DE NOVA IGUAÇU

Cartório do 5.º Ofício

Editai de Praça

O doutor Julmir Gonçalves da Fonte, Juiz de Direito Substituto, em exercício, da Comarca de Nova Iguaçu, Estado do Rio de Janeiro, na forma da lei, etc.

Faz saber, a todos quantos este Edital com o prazo de dez dias virem, que o porteiro dos auditórios deste Juízo, trará a público pregão de venda e arrematação a quem mais der o maior lance oferecer acima de avaliação, no dia quinze de dezembro do corrente ano, às onze e trinta horas, no Edifício do Fórum desta Comarca, os bens de Huals & Filhos, penhorados por N. André, em virtude de ação executiva movida por este Juízo, abaixo descritos: 14 metros e noventa centímetros de brim branco de algodão; 14 metros e setenta centímetros de brim branco de algodão em mau estado; 6 metros de brim de chumbo, entestado e de algodão; um lote, com quinze costumes de brim de algodão, em diversas cores, para homem; 30 metros e cinquenta centímetros de flanela branca; um lote de brim de algodão de diversas cores, com 145 metros; um lote de oito caças de brim de algodão para criança; 3 metros e trinta centímetros de setim preto; 90 vidros de óleo para cabelo, marca "extra"; 15 vidros pequenos de água de colônia marca "King"; 7 vidros de acetona marca "King"; 29 vidros de óleos diversos, para cabelo, pequenos; 5 vidros de leite de colônia marca "King"; 34 vidros de loção de diversos tamanhos; 24 vidros de quina perfumado; 4 baldes médios de zinco, com alças; 32 pares de sapato; 7 pares de alpercatas; 3 pares de basquete e 4 pares de tênis branco, para criança; 20 urinóis pequenos e esmaltados, avallados, respectivamente, em Cr\$ 280,00, Cr\$ 140,00, Cr\$ 150,00, Cr\$ 500,00, Cr\$ 150,00, Cr\$ 1.000,00, Cr\$ 80,00, Cr\$ 15,00, Cr\$ 300,00, Cr\$ 75,00, Cr\$ 10,00, Cr\$ 70,00, Cr\$ 10,00, Cr\$ 60,00, Cr\$ 80,00, Cr\$ 40,00, Cr\$ 500,00, Cr\$ 70,00, Cr\$ 60,00, Cr\$ 200,00, importando tudo em Cr\$ 3.790,00. E para que chegue a notícia a todos: que os queiram arrematar, se passem o presente, que será afixado e publicado de acordo com a lei. Dado e passado nesta cidade de Nova Iguaçu, Estado do Rio de Janeiro, aos dezesseis dias do mês de novembro do ano de mil novecentos e quarenta e nove. Eu, **Hermes Gomes da Cunha**, Escrivão do 5.º Ofício, o subscreevi. **Julmir Gonçalves da Fonte**, Juiz de Direito. 3-3

J. VIEIRA & Cia.

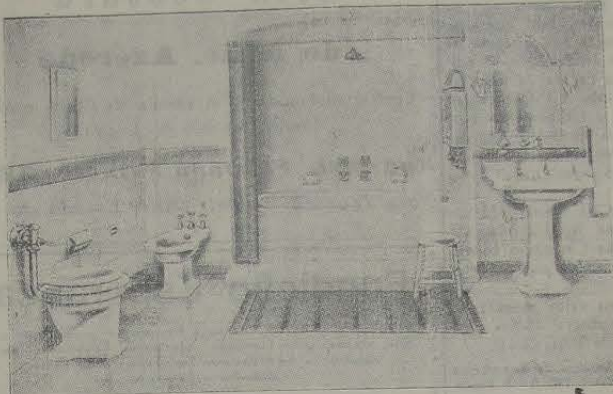

Aparelhos sanitarios — Azulejos — Mosaicos — Ladrilhos hidraulicos B R C.

Revendedores autorizados das Indústrias: Klabin Irmãos & Cia. — Cia. Cerâmica Brasileira. — Cerâmica Sacoman S. A. — Fundição Brasil S. A. — Indústrias Rei.

Ventiladores — Lampadas — Materiais para instalações elétricas e hidraulicas.

LOJA E ESCRITÓRIO:

Rua Marechal Floriano Peixoto, 2191 - Tel. 263
Nova Iguaçu — E. do Rio

Comarca de Nova Iguaçu

EDITAL

Tuberculose e diagnóstico precoce

Os raios X descobrem as menores lesões iniciais da tuberculose pulmonar, de que o doente nem sequer suspeita, porque não se traduzem por sinais clínicos e evoluem silenciosamente. Mande examinar os pulmões pelos raios X ao menos duas vezes por ano. — SNES.

Durvalino dos Santos

Despachante Estadual
Rua dr. Getúlio Vargas, 111
1.º andar — Sala 103
NOVA IGUAÇU — E. DO RIO

Restaurant Emilio

RUA MARECHAL FLORIANO PEIXOTO, 2401
Cozinha brasileira e estrangeira. Ambiente agradável e familiar. Faça suas refeições no RESTAURANT EMILIO.

Curso Musical Peregrino de Castro

Anexo ao GINÁSIO AFRANIO PEIXOTO
(Equipado ao Conservatório Brasileiro de Música)
Aulas de TEORIA MUSICAL, VIOLINO, PIANO e seus similares.

Dr. M. C. Florence

Doenças das senhoras — Pre-natal — Partos
Consultório: Ed. Parque, Rua 13 de maio, 21, 16.º andar, sala 10, 11, 14, 15, 4.º e 6.º, das 9 às 14 horas. — RIO
Residência: Rua Bernardino Melo, 2085 — Telefone, 19

CONSULTÓRIO:

Rua 5 de Julho, 41 — Tel. 206

HORARIO:

(Diariamente)

Das 15 às 18 horas

INDICADOR Profissional

Médico

Dr. Pedro Regina Sobrinho — Médico operador. Partos. — Consultas diárias das 8 às 12 hs. — R. Antonio Carlos, 51. — Tel. 284. — Nova Iguaçu.

Advogado

Dr. Paulo Machado-Advogado — R. Otulio Vargas, 87. Fone: 282. — Nova Iguaçu.

Solicitador

Dr. Nelson Benjamin Manção, Diplomado em Ciências Comerciais — Universitário da Faculdade Nacional de Direito. — SOLICITADOR nos Auditórios do Distrito Federal, inscrita na Ordem dos Advogados do Brasil, sob o n.º 636, cidade em seu Escritório (prédio próprio), à rua Paulo Frontin, n.º 60 — Telefone, 479 — Nova Iguaçu.

ESCRITÓRIO DE ADVOGADO

Dr. Fernando Dourado de Gusmão (Insc. na O. A. B. D. F. 7.182 e Estado do Rio 1.033) Terças e quintas-feiras, das 12:30 às 15:00 horas. Av. Marechal Floriano, 1962, sobrado — Nova Iguaçu. E segundas, quartas e sextas-feiras à Av. Graça Aranha, 226, sala 411, tel. 22-8909. — D. F.

Tabelião

Cartório do 2.º Ofício de Notas - João Bittencourt Filho — Oficial do Registro de Títulos e Documentos, Comarca de Duque de Caxias — E. do Rio.

Dentistas

Luiz Gonçalves — Cirurgião Dentista — Diariamente das 8 às 18 horas. Rua Bernardino Melo n. 2139. Telefone, 314. Nova Iguaçu.

RUBEM SILVA — Cirurgião-dentista — Ed. Carioco, 2.º andar, s. 320. Telefone, 42-5951. Rio de Janeiro.

Dr. Pedro Santiago Coscia — Cirurgião Dentista. Ralo X (Edifício Ovidor). Rua Ovidor, 169, 8.º andar, sala 811. Telefone, 43-6503 — Rio.

Despachante

Escritório Técnico Comercial — Santos Netto & Irmão (Contadores e Despachantes). Serviços comerciais em geral. Rua dr. Getúlio Vargas, 22. Tel. 208 — Nova Iguaçu.

CONSTRUTORES

João Simonião — Construtor licenciado. — Encarrega-se de construções e reconstruções em geral e sob administração. — Res.: Rua Marechal Floriano, 2036 — Casa XI — Nova Iguaçu.

Roberto Baroni Soares — Construtor licenciado no Município de Duque de Caxias. Residente em Nova Iguaçu à rua Edmundo Soares, 304.

Bolos Artísticos

PARA ANIVERSÁRIOS, CASAMENTOS, BATISADOS, ETC.

Mme. TERRY

Telefone 50 — Nova Iguaçu



TELHAS FRANCESAS

Procedência S. Fidelis — E. do Rio

INFORMAÇÕES:

Rua Marechal Floriano Peixoto, 2399

Telefone: 325

Dr. Luiz Guimarães

CLÍNICA MÉDICA — CRIANÇAS

Residência: Av. Santos Dumont, 40

Telefone, 8

Das 14 às 16 horas



O Cãozinho Cabeçudo

De Edna Groff Deihl

Num ambiente rural onde as personagens se movem na liberdade dos grandes horizontes, em contacto permanente com a natureza, tem lugar esta história da qual as Edições Melhoramentos estão lançando a 4ª edição. O herói principal é Caquinho, o caçula de uma família de cachorros da fazenda. Caquinho é diferente em tudo: no nome, na cor, no tamanho e também nos costumes. Enquanto todos os seus irmãos aprendem rapidamente e executam aquelas coisas que a mamãe ensina com tanto amor, ele é tão cabeçudo que nada disso quer fazer.

Porém sucede com ele o que se dá com todos os cabeçudos do mundo. Aprende a sua lição à custa de privações inúmeras! Mas valeu, porque Caquinho torna-se afinal o mais polido e galante de todos os cachorrinhos da fazenda.

A história é simples, mas de alto valor moral! As muitas ilustrações são assinadas por Roberto Pflon que soube animar e embelizar a história de Edna Groff.

Em todas as boas livrarias ou pelo Serviço de Reembolso Postal, nas Edições Melhoramentos. Caixa Postal, 120-B.-S. Paulo.

MANOEL QUARESMA DE OLIVEIRA

Terenos a longo prazo — Compra — Venda
Administração de Imóveis
Nova Iguaçu: Av. Nilo Peçanha, 23-1º andar. Tel. 87
Rio de Janeiro: Rua Buenos Aires, 19 — 2º andar, sala 3
às quintas-feiras das 16 às 17,30 horas.

A Escola de Corte e

Alta Costura

de Mme. Azeredo

Confere diplomas pela Academia de Corte e Alta Costura do Rio de Janeiro

Rua Mal. Floriano Peixoto, 2239

Nova Iguaçu — Tel. 180 — Estado do Rio

Fundição Esperança

Fundição de Metais, Bronzes Fosforosos para todos os fins, Moldes para Fundição, Mecânica, Construção, Reconstrução de Máquinas, Tornoamento de Peças, Válvulas e Torneiras.

Alvaro Esteves Costa

FUNDAÇÃO E FÁBRICA:
Rua Aripuá, 426 — Est. de Ricardo de Albuquerque — E.F.C.B. — Distrito Federal

ESCRITÓRIO:
Rua dos Invalidos, 86 — Sob. — Sala 1
Telefone: 22-7474 — Rio de Janeiro

Comarca de Nova Iguaçu EDITAL

De publicação de documentos, em processo de loteamento de terras, com o prazo de 10 dias, o requerimento da "SIAL" Sociedade Imobiliária e Administradora Ltda., na forma abaixo:

Henrique Duque Estrada Meyer, Oficial da Primeira Circunscrição do Registro de Imóveis da Comarca de Nova Iguaçu, Estado do Rio de Janeiro, por nomeação na forma da lei, etc.

Pelo presente edital, com o prazo de 10 dias, faço saber a quem interessar possa, que por "SIAL" Sociedade Imobiliária e Administradora Ltda., com sede nesta cidade, à rua Getúlio Vargas n. 22, foram depositados neste cartório, para inscrição nos termos do Decreto-Lei n. 58, de 10 de dezembro de 1937, regulamentado pelo Decreto n. 3079, de 15 de setembro de 1938, o memorial, a planta, os títulos de domínio e mais documentos relativos ao loteamento da área abaixo constituída por três outras: Primeiro Terreno — 57ms. de frente para a rua Dona Clara, igual largura nos fundos, por 178ms. de extensão da frente aos fundos, limitando de um lado com Joaquina Armada, do outro lado, com os herdeiros de Antonio Pinto de Araujo e nos fundos, com Lafayette Pimenta; Segundo Terreno — 120ms. de frente para a rua

Dona Clara, 16ms. na linha oposta, confrontando com Lafayette Pimenta, 178ms. de extensão por um lado, confrontando com terreno acima descrito e 208ms. do outro lado, confrontando com quem de direito; Terceiro Terreno — 26ms. de frente, igual largura na linha dos fundos, por 100ms. de extensão da frente aos fundos, limitando a frente com os fundos do terreno de João Batista de Vasconcelos, de um lado com Antonio Nunes Elvas, do outro lado com Lafayette e do outro lado com quem de direito. Aos interessados, porventura existentes na apresentação de impugnações, fica marcado o prazo legal de 30 dias, contado da última publicação do presente. Para constar foi lido o presente e outros de igual teor, para afixação e publicação. Dado e passado nesta cidade de Nova Iguaçu, aos trinta dias do mês de novembro de mil novecentos e quarenta e nove. Eu, Henrique Duque Estrada Meyer, Oficial, o subscrevi e assinou. Assinado: Henrique Duque Estrada Meyer. Extralido por cópia logo em seguida, estando o original, que foi afixado, selado na forma da lei. Eu, Henrique Duque Estrada Meyer, Oficial, a subscrevi e assinou. Henrique Duque Estrada Meyer. 2-3

BANCO DO BRASIL S. A.

O MAIOR ESTABELECIMENTO DE CRÉDITO DO PAÍS

Filial de Nova Iguaçu - Estado do Rio: Praça 14 de Dezembro, 98

Telefs.: 4 (Contadoria) e 25 (Gerência) - End. Tel.: "Satélite" - Caixa do Correio, 3

Condições para as contas de depósitos

Depósitos sem limite 2% a. a.

Depósito inicial mínimo, Cr\$ 1.000,00. Retiradas livres. Não rendem juros os saldos inferiores àquela quantia, nem as contas liquidadas antes de decorridos 60 dias a contar da data de abertura.

Depósitos Populares — Limite de Cr\$ 10.000,00 4 1/2% a. a.

Depósitos mínimos, Cr\$ 50,00. Retiradas mínimas, Cr\$ 20,00. Não rendem juros os saldos: a) inferiores a Cr\$ 50,00; b) excedentes ao limite; c) das contas encerradas antes de decorridos 60 dias da data de abertura.

Depósitos Limitados — Limite de Cr\$ 50.000,00 4% a. a.
— Limite de Cr\$ 100.000,00 3% a. a.

Depósitos mínimos, Cr\$ 100,00. Retiradas mínimas, Cr\$ 50,00. Não rendem juros os saldos inferiores a Cr\$ 100,00. Demais condições idênticas às de Depósitos Populares.

Depósitos a Prazo Fixo:

| | |
|--|--------------|
| Por 6 meses | 4% a. a. |
| Por 12 meses | 5% a. a. |
| Com retirada mensal da renda, por meio de cheques: | |
| Por 6 meses | 3 1/2% a. a. |
| Por 12 meses | 4 1/2% a. a. |
| Depósito mínimo — Cr. 1.000,00. | |

Depósitos de Aviso Prévio:

| | |
|---------------------------------------|--------------|
| Para retiradas mediante prévio aviso: | |
| De 30 dias | 3 1/2% a. a. |
| De 60 dias | 4% a. a. |
| De 90 dias | 4 1/2% a. a. |
| Depósito inicial mínimo — 1.000,00. | |

Letras a prêmio: Selo proporcional. Condições idênticas às de Depósito a Prazo Fixo

Faz, nas melhores condições, todas as operações bancárias

COBRANÇAS — TRANSFERÊNCIAS DE FUNDOS.

DESCONTOS de letras, saques e cheques sobre esta ou quaisquer outras praças.

EMPRÉSTIMOS em contas correntes com caução de duplicatas.

CRÉDITO AGRÍCOLA a longo prazo, sob a garantia exclusiva de fruta.

CRÉDITO PECUÁRIO a longo prazo para custeio de criação, aquisição de gado para engorda, recreação, etc.

CRÉDITO INDUSTRIAL para a compra de matérias primas e reformas, aperfeiçoamento e aquisição de maquinário.

São atendidos, com a maior presteza, todos os pedidos de informações e esclarecimentos sobre quaisquer operações da Carteira de Crédito Agrícola e Industrial, que se acha em pleno funcionamento.

Agências em todas as capitais e principais cidades do Brasil
Correspondentes nas demais e em todos os países do mundo

NOVA GAROTINHA

Comer bem todos gostam, mas para comer bem só no Restaurante Nova Garotinha

CAFÉ E BAR

Restaurante de primeira ordem. Petisqueiras á portuguesa

Bebidas de todas as qualidades



Almeida & Cia. Ltda.

Rua Marechal Floriano, 1988 - Tel. 129

NOVA IGUAÇU — E. DO RIO

Dr. Eduardo Silva Junior

CIRURGIÃO-DENTISTA

CONSULTÓRIO:

RUA RODRIGUES ALVES, 1307
NILOPOLIS — ESTADO DO RIO

Oficina Mecânica

REFORMAS DE AUTOS EM GERAL

Pinturas, capotas e estofamentos

Consertos de baterias diversas

Umberto Ambrosi

R. MAJOR ANICETO DO VALE, 72-NOVA IGUAÇU, E. DO RIO

A Varanda de Nova Iguaçu

de Manoel Pereira Bernardes Jr.

Móveis de vime em geral, vassouras, espanadores, etc.
Rua Marechal Floriano, 2351-Tel. 67 Nova Iguaçu - E. do Rio

Prefeitura Municipal de Nova Iguaçu

Resolução n. 92

Institui o troféu denominado "Copa Norival Chaves" para ser disputado anualmente entre os clubes filiados à Liga Iguaçuana de Desportos e dá outras providências.

A Câmara Municipal de Nova Iguaçu, por seus representantes legais, decreta e eu sanciono e promulgo a seguinte Resolução:

Art. 1º — Fica instituído o troféu denominado "Copa Norival Chaves", para a disputa do campeonato de futebol entre os primeiros quadros dos clubes filiados à 1ª Divisão da Liga Iguaçuana de Desportos.

Art. 2º — Ficam instituídos os seguintes prêmios anuais aos desportistas componentes das equipes dos 1º e 2º quadros dos clubes que levantarem os campeonatos das 1ª e 2ª Divisões da L. I. D.:

a) — 22 medalhas de ouro, para serem distribuídas entre os integrantes das equipes da 1ª Divisão;

b) — 22 medalhas de prata para os da 2ª Divisão.

Art. 3º — Terá a posse definitiva da "Copa Norival Chaves" o clube da 1ª Divisão que oblitver por 3 (três) anos consecutivos ou 5 (cinco) anos alternados o campeonato anual de futebol da L. I. D., a começar pelo que se disputa no corrente exercício.

§ 1º — O troféu a que se refere o artigo 1º, ficará sob a guarda e responsabilidade do clube que em cada ano levantar o título de campeão da Liga Iguaçuana de Desportos.

§ 2º — A L. I. D. avocará para si a guarda do troféu, desde quando, a seu critério, fique constatado que o clube esportivo detentor transitório do mesmo, não esteja oferecendo suficientes garantias para o normal cumprimento dessa responsabilidade.

Art. 4º — Fica a cargo do poder competente da L. I. D. regulamentar a forma de entrega dos prêmios.

Art. 5º — Anualmente, a L. I. D. fará inscrever na "Copa Norival Chaves" o nome do quadro que for proclamado campeão.

Art. 6º — Fica o Poder Executivo autorizado a despendar a quantia de Cr\$ 10.000,00 (dez mil cruzeiros) com a aquisição do troféu referido no artigo primeiro.

Art. 7º — Vetado.

Art. 8º — A presente Resolução entrará em vigor na data de sua publicação, revogadas as disposições em contrário.

Prefeitura Municipal de Nova Iguaçu, 5 de dezembro de 1949.

SEBASTIÃO DE ARRUDA NEGREIROS — Prefeito

Resolução n. 104

Abre o Crédito Suplementar na importância de Cr\$ 392.300,00.

A Câmara Municipal de Nova Iguaçu, por seus representantes legais, decreta e eu sanciono e promulgo a seguinte Resolução:

Art. 1º — Fica aberto o Crédito Suplementar de trezentos e noventa e dois mil e trezentos cruzeiros (Cr\$ 392.300,00) às seguintes dotações orçamentárias:

| VERBA | Descrição | Valor |
|-------|--|-----------|
| 994 | Consiguação 1 | 10.000,00 |
| 040 | Consiguação 2 Sub-consiguação 5 | 5.700,00 |
| 044 | Consiguação 1 | 8.000,00 |
| 044 | Consiguação 8 Sub-consiguação 1 | 3.000,00 |
| 044 | Consiguação 13 | 1.000,00 |
| 130 | Consiguação 2 Sub-consiguação 16 | 20.000,00 |
| 131 | Consiguação 8 Sub-consiguação 9 | 9.000,00 |
| 294 | Consiguação 2 | 10.000,00 |
| 774 | | 6.000,00 |
| 830 | Consiguação 2 Sub-consiguação 6 | 2.100,00 |
| 330 | Consiguação 2 Sub-consiguação 8 Alínea A | 2.000,00 |
| 330 | Consiguação 2 Sub-consiguação 17 | 2.500,00 |
| 333 | | 10.000,00 |
| 893 | | 1.000,00 |
| 894 | Consiguação 13 | 1.000,00 |
| 891 | Consiguação 3 | 16.000,00 |
| 893 | | 70.000,00 |
| 894 | Consiguação 12 | 94.000,00 |
| 894 | Consiguação 13 | 3.000,00 |
| 884 | | 50.000,00 |
| 823 | | 20.000,00 |
| 693 | | 47.000,00 |

Art. 2º — Fica deduzida a importância de trezentos e noventa e dois mil e trezentos cruzeiros (Cr\$ 392.300,00) nas seguintes dotações orçamentárias:

| VERBA | Descrição | Valor |
|-------|--|-----------|
| 024 | Consiguação 3 | 1.000,00 |
| 040 | Consiguação 2 Sub-Consiguação 10 | 2.000,00 |
| 073 | | 2.000,00 |
| 130 | Consiguação 1 Sub-Consiguação 4 | 10.000,00 |
| 130 | Consiguação 2 Sub-Consiguação 6 | 17.000,00 |
| 944 | Consiguação 1 | 2.215,50 |
| 914 | | 58.680,00 |
| 384 | | 2.000,00 |
| 330 | Consiguação 1 Sub-Consiguação 7 | 16.000,00 |
| 332 | | 2.000,00 |
| 891 | Consiguação 3 Sub-Consiguação 9 | 4.000,00 |
| 890 | Consiguação 2 Sub-Consiguação 6 | 33.000,00 |
| 890 | Consiguação 2 Sub-Consiguação 8 Alínea A | 2.400,40 |
| 890 | Consiguação 2 Sub-Consiguação 6 | 10.000,00 |
| 820 | Consiguação 2 Sub-Consiguação 6 | 4.000,00 |
| 820 | Consiguação 2 Sub-Consiguação 8 Alínea B | 16.000,00 |
| 690 | Consiguação 2 Sub-Consiguação 8 Alínea B | 10.000,00 |

Art. 3º — A presente Resolução entrará em vigor na data de sua publicação, revogadas as disposições em contrário.

Prefeitura Municipal de Nova Iguaçu, 2 de dezembro de 1949.

SEBASTIÃO DE ARRUDA NEGREIROS — Prefeito

Resolução n. 105

Concede abono de Natal aos diaristas da Prefeitura

A Câmara Municipal de Nova Iguaçu, por seus representantes legais, decreta e eu sanciono e promulgo a seguinte Resolução:

Art. 1º — Fica o sr. Prefeito autorizado a conceder um abono de Natal de Cr\$ 400,00 aos diaristas da Prefeitura, admitidos até 30 de julho do ano corrente.

Art. 2º — A despesa com o cumprimento da presente Resolução correrá por conta do excesso de arrecadação.

Art. 3º — Revogam-se as disposições em contrário.

Prefeitura Municipal de Nova Iguaçu, 5 de dezembro de 1949.

SEBASTIÃO DE ARRUDA NEGREIROS — Prefeito



G. M. - 30

Concessionário: João R. Cardoso

VENDAS A PRAZO

Rua 13 de Março, 48 -- Tel. 272
NOVA IGUAÇU' — E. DO RIO

ARMAZEM INDEPENDÊNCIA

Secos e Molhados. — Bebidas nacionais e estrangeiras. — Artigos de 1ª. qualidade. — Entregas rápidas a domicílio.

PALLADINO & CIA.

Praça da Liberdade, 84 - Tel. 424 - Nova Iguaçu

Resolução n. 91

Autoriza o Chefe do Executivo a doar áreas de terra aos Clubes Desportivos deste Município.

A Câmara Municipal de Nova Iguaçu, por seus representantes legais, decreta e eu sanciono e promulgo a seguinte Resolução:

Art. 1º — Fica autorizado o Prefeito Municipal a doar às entidades desportivas deste Município, denominadas A. C. Aliados, Portela F. C., E. C. Iguaçu, Filhos de Iguaçu F. C., Primavera F. C., Milionários F. C., E. C. Universal, Mangueira F. C., União F. C., Mesquita F. C., 7 de Setembro F. C., Brasília F. C., Japeri F. C. e E. C. Triângulo, áreas de terra pertencentes à Municipalidade. (Parte final vetada).

Parágrafo Único — As doações de que trata este artigo, estarão adstritas à observância das normas constantes desta Resolução.

Art. 2º — Os terrenos doados destinar-se-ão exclusivamente à construção de praça de esporte e sede social das entidades referidas no artigo 1º.

Art. 3º — Para o efeito do disposto nos artigos precedentes, as entidades beneficiadas assinarão termo de doação, em que se obriguem a cumprir as exigências constantes do artigo 2º.

Parágrafo Único — O termo de doação será transcrito na escritura que for outorgada à entidade beneficiada.

Art. 4º — No caso de dissolução da entidade beneficiada voltará o imóvel a pertencer à Municipalidade, que ficará desobrigada de qualquer indenização por benfeitorias feitas no terreno.

Art. 5º — Fica o Prefeito autorizado a desapropriar, em favor do E. C. Belford Roxo, a área de 10.000m² (dez mil me-

Prefeitura Municipal de Nilópolis

EDITAL DE CONVOCAÇÃO

O Prefeito Municipal de Nilópolis, usando das atribuições que lhe são conferidas no inciso II, do artigo 99, da Constituição Estadual, combinado com o n. 2, do artigo 66 e artigo 59, § 1.º, da Lei n. 109, de 16 de fevereiro de 1948,

RESOLVE

convocar, extraordinariamente, para o dia 14 de dezembro de 1949, às 20 horas, a Egrégia Câmara Municipal de Nilópolis, a fim de deliberar a respeito dos seguintes assuntos:

a) — veto oposto à Resolução n. 120, de 22 de novembro de 1949;

b) — projeto de Resolução encaminhado com a Mensagem n. 15/49, de 27 de setembro de 1949;

c) — projeto de Resolução encaminhado com a Mensagem n. 17/49, de 17 de novembro de 1949.

Prefeitura Municipal de Nilópolis, 9 de dezembro de 1949.

JOÃO DE MORAIS CARDOSO JUNIOR -- Prefeito

Vende-se

uma ótima casa com 4 quartos, sala grande, sala de banho e cozinha. Grande varanda toda em ladrilho. Terreno de 40 x 60, à rua Dr. Manoel Reis, 345, entre Nilópolis e Olinda.

E. C. Iguaçu

RESUMO DOS ATOS DO SR. PRESIDENTE:

a) — Tomar conhecimento e arquivar o ofício n. 925/49 do Social Ramos Clube; b) — conceder seis meses de licença aos associados srs. Abilio Augusto Gonçalves Filho e João Vitor Bruno, a partir do corrente mês; c) — tomar conhecimento da circular da L. I. D., oficiando-se à mesma a respeito; d) — incluir no quadro social de contribuintes do Departamento Feminino a sra. Zaira Ferreira da Silva; e) — inserir em ata um voto de pesar pelos falecimentos da avó e progenitora dos nossos associados srs. dr. Paulo Fróes Machado e João Vitor Bruno, respectivamente, oficiando-se às famílias enlutadas.

Nova Iguaçu, 6 de dezembro de 1949.

HELIO GOMES LAVINAS
1º Secretário

CONVOCAÇÃO DO CONSELHO DELIBERATIVO

De conformidade com o artigo 30, § único dos Estatutos, convoco os srs. Membros do Conselho Deliberativo para se reunirem às 21 horas do dia 15 do corrente, na sede social, a fim de tomarem posse do cargo para o qual foram eleitos na assembleia geral, realizada em 5 do corrente.

Nova Iguaçu, 7 de dezembro de 1949.

Nicolau Rodrigues da Silva
(Presidente da Assembleia)

A PRAÇA

José Nunes de Carvalho e Antonio Luiz de Sant'Anna, únicos sócios componentes da firma "Fábrica de Bebidas e Vinagre Ipaipú Ltda.", com sede à rua Potiguara, 49, em Ipaipú, 1.º distrito do Município de Nova Iguaçu, Estado do Rio de Janeiro, comunicam à Praça em geral, e a quem mais interessar possa, que cederam e transferiram todas as quotas subscritas e realizadas, na firma supra, aos senhores José Gomes do Amaral, Antonio Rodrigues Fivêda, Jorge Gomes da Silva e José Ribeiro Dias, os quais continuarão com a mesma firma, no mesmo local e com a mesma indústria e comércio de bebidas e artigos correlatos, assumindo todo o ativo e passivo dos cedentes. Aos que se julgarem prejudicados ou pretenderem maiores esclarecimentos, queiram apresentar-se dentro do prazo de (30) trinta dias, contados da data da última publicação deste.

Ipaipú, 5 de dezembro de 1949.

José Nunes de Carvalho e Antonio Luiz de Sant'Anna.

Concordamos: José Gomes do Amaral, Antonio Rodrigues Fivêda, Jorge Gomes da Silva e José Ribeiro Dias.

1-3

Aero Clube de Nova Iguaçu

Convocação da Assembléa Geral

São convidados todos os sócios quites desse Clube, para se reunirem em Assembléa Geral extraordinária, no proximo dia 16, à rua Marechal F. Peixoto, 2.434, em 1ª convocação às 19 horas e, em 2ª convocação, às 20 horas, para reforma dos Estatutos e eleição do Conselho Deliberativo.

Nova Iguaçu, 9 de dezembro de 1949.

EMANUEL MONTEIRO DOS SANTOS, 1º Secretário

FOTO ELITE

Atende-se a domicílio para casamento. Retratos para documentos em 30 minutos. Especialista em reprodução de retratos a crayon, sépia e óleo. Vendas de máquinas, filmes, quadros, santos e albuns.

Rua Marechal Floriano, 2243 - Loja - Tel. 413 - Nova Iguaçu

iros quadros), com frente para a Estrada de Ferro Rio D'Ouro, e pertencente a Almirante José Coelho da Rocha, e outros, situada em Belford Roxo e atualmente ocupada pela aludida associação.

Art. 6º — A presente Resolução entrará em vigor na data de sua publicação, revogadas as disposições em contrário.

Prefeitura Municipal de Nova Iguaçu, 3 de dezembro de 1949

SEBASTIÃO DE ARRUDA NEGREIROS — Prefeito

Rotação das Culturas

ROMULO CAVINA
Engenheiro Agrônomo

A experiência dos lavradores ensina que certas plantas dão melhores resultados em terras onde foram antes cultivadas outras plantas.

Explica-se este maior rendimento pelo fato de cada planta ter uma exigência principal, certa preferência por esta ou aquela terra. Ainda: há plantas que têm raízes superficiais, outras as têm profundas, podendo ir buscar alimento em diferentes camadas do terreno. Dessa maneira, elas atendem à produção de folhas, de frutos ou de raízes que o homem aproveita.

Por outro lado, para melhor aproveitamento das despesas de limpeza e de preparo, as terras devem ser continuamente ocupadas.

Chama-se rotação ou afolhamento à sucessão ou sequência de plantas em um mesmo terreno. Ao estudar o seu plano de exploração, deve o fazendeiro fazer o programa das culturas para ter a terra sempre ocupada e com menos trabalho e despesas.

De acordo com a área disponível com o clima e com o mercado, poderá o fazendeiro traçar o seu plano de rotação de culturas capaz de permitir o máximo e mais rendoso aproveitamento das terras de sua fazenda.

A rotação das culturas tem ainda a vantagem de ajudar a conservar a fertilidade do solo, porque não o esgota como quando se planta uma só lavoura. Cada planta tira da terra uma certa espécie de nutrição e é fácil compreender o esgotamento de um terreno, quando nele só se cultiva a mesma planta.

Inclua-se na rotação uma temporada de descanso da terra ou pouso, como se chama e outra para adubação verde, por exemplo. Desta maneira, durante muito mais anos serão obtidas boas colheitas.

Vejamos um exemplo: em uma data de terra semeou-se milho a seguir mandioca e depois feijão. Uma adubação ligeira, com uma lavra cruzada, dá lugar

CORREIO DA LAVOURA

ORGÃO INDEPENDENTE FUNDADO EM 22 DE MARÇO DE 1917
Fundador: SILVINO de AZEREDO

Red. e Oficinas: Rua Bernardino Melo, 2075

Telefone, 180

ANO XXXIII

NOVA IGUASSÚ (Estado do Rio), 11 DE DEZEMBRO DE 1949

N. 1.708

5 PREMIOS gratis para você

- 1º) Uma Geladeira Elétrica
- 2º) » Enceradeira
- 3º) Um Rádio
- 4º) Uma Bicicleta Inglesa
- 5º) » Bateria de Alumínio



OFERTA DA Alfaiataria Santos

DE
ANTONIO DOS SANTOS BEATO

Rua Mal. Floriano Peixoto, 1968 - Tel. 280 - Nova Iguaçu

Seções Completas de Alfaiataria, Chapelaria, Camisaria, Perfumaria e Linhas em Geral



Única Depositária dos Afamados Chapéus RAMENZONI Especialidade em Uniformes Colegiais

A maior e melhor casa desta cidade

Em todas as compras que V. S. fizer no valor de Cr\$ 50,00 receberá um Boletim Século XXI, numerado, que concorrerá pela Loteria Federal na data marcada no mesmo, ou seja no dia 21-12-49 aos premios acima referidos.

Peça informação sem compromisso e verifique também os nossos preços.

a outra safra de milho ou mesmo de batatas, deixando depois a terra em descanso algum tempo para recomendar na mesma ordem e repetir as lavouras já feitas.

de rotação de culturas são muitas: aproveita melhor o terreno e a mão de obra disponível na fazenda; defende o solo contra a erosão; dá safras maiores; economiza despesas com novas limpas em novos terrenos.

NO PASSADO E NO PRESENTE.
ELIXIR DE NOGUEIRA
MEDICAÇÃO AUXILIAR NO TRATAMENTO DA SIFILIS!

LOJAS LA CAVA

J. LA CAVA

CAMARAS FRIGORIFICAS. SORVETEIRAS E BÂLCÕES FRIGORIFICOS

Geladeiras Comerciais e Domesticas

Acessórios para refrigeração em geral

Rádios - Máquinas

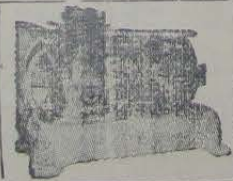

Oficina Modelo para montagem e consertos

Serviço de conservação a domicilio

Chamados noturnos:

R. Mal. Floriano Peixoto, 2397

Rua Marechal Floriano, 2399 - Telefone 325 - Nova Iguaçu - E. do Rio

O exército moderno nas regiões tropicais

O exército moderno, muito aperfeiçoado durante a última guerra mundial, não só recebe elucidação no domínio do método mais novo de tática, mas dão se-lhe também conselhos com respeito à saúde e higiene. Não há qualquer oficial futuro que se atrevera dizer ao seu chefe que não acredita na cobertura de flanco, mas há muitos oficiais que não acreditam na quinina e que, encontrando-se em regiões tropicais, não ligam muita importância à administração regular de quinina. Aliás, não só os oficiais, mas também muitos soldados são do mesmo parecer, alegando: "Por que um soldado receberia tal mosquito pequenino?" Ignoram, porém, que estão enganados, pois o mosquito pequenino pode causar bastantes calamidades, pois é agente da malária, a doença tão recalcada. Quem teve uma vez um ataque sério de malária, sabe o que significa. A comissão muito perita da luta contra a malária, seção da antiga Sociedade das Nações, estudou com afinco e durante muito tempo o problema da malária e, no seu relatório, publicado em 1938, chegou à conclusão de que uma dose diária de 400 mg. de quinina durante a época da malária e mesmo certo tempo depois, é um remédio excelente. Para o tratamento de um ataque de malária a comissão recomenda uma dose de 1 — 1,3 gramas durante 5 — 7 dias. Na página 125 da edição inglesa do relatório encontram-se pormenores a este respeito e ainda hoje recomenda-se o mesmo tratamento. * * *

DEPOSITO SANTA HELENA LATICINIOS

Spiro Emmanuel Frangakis

Aves, Ovos, Queijos, Mantelga e Doceas

Temos a honra de comunicar à nossa distinta freguesia que para a Festa de Natal e Ano Novo o DEPOSITO SANTA HELENA receberá diariamente grande quantidade de mercadoria por preço reduzidissimo.

E ao mesmo tempo o DEPOSITO SANTA HELENA deseja Boas Festas e Feliz Ano Novo.

Vende-se por atacado e a varejo—Queijo mineiro K. 15,00

R. Marechal Floriano Peixoto, 2374, fundos - Nova Iguaçu em frente à loja Singer

SAIBAM QUE...

Na ordenha, a rapidez se traduz em mais dinheiro. Para obter mais leite, sem aumentar o numero de vacas, basta ordenhar com mais pressa. A ordenha rápida e uniforme está agora no alcance dos criadores, graças ao processo mecanico. Ordenhando lentamente a mão, se desperdiça muito leite, pois nunca é possível extrair-lo todo.

A forragem verde é um alimento de muito valor para porcos e aves, assim como para o gado vacum e lanigero e, sempre que escasseiem os alimentos concentrados, representa um importante papel na nutrição dos animais de fazenda. A erva verde succulenta proporciona boa qualidade e abunda em vitaminas essenciais, segundo o dr. R. M. Bethe, da Estação Experimental Agrícola de Ohio.

Há 50 anos, mais ou menos, foi importado da Índia o gado Brahman, ou gado zebu, como aqui é chamado, e, devido à sua adaptabilidade ao campo livre e às condições climáticas do país, sua importação aumentou grandemente até o extremo de que em algumas regiões o gado é exclusivamente desta raça ou apresenta uma grande porcentagem de sangue da mesma.

TENDES GRIPPE?
TOMAE O LEGITIMO
ALLIUM SATIVUM
DE
COELHO BARBOSA & CIA
Laboratórios:
R. Joaquim Palhares, 643-Rio

Oficina Mecânica Iguaçu

Conserto e reforma geral de automóveis e caminhões. — Solda-se a oxigênio. — Adaptação de freios hidráulicos a qualquer tipo de carro.

DUCCINI & FRANCO

R. Marechal Floriano, 2376—NOVA IGUASSÚ—E. do Rio