

Transcorreram as eleições no Município de Nova Iguaçu num clima de ordem e tranquilidade para o exercício do voto

As eleições nesta cidade

A noite, quando já era terminada a corrida às urnas, o sr. Roberto Cabral, um dos candidatos à Câmara Municipal pelo partido do sr. Quintela, sugeriu uma coisa: que todos enviassem um telegrama a Dutra, cumprimentando-o pelo clima com que transcorreram as eleições. Clima de tranquilidade e civismo.

Realmente, era verdadeira a observação do candidato trabalhista. O povo que compareceu às urnas teve a sua integridade garantida, graças às declarações e ao trabalho desenvolvido pelas nossas autoridades. Onde quer que fosse necessária a intervenção de forças para a manutenção da ordem, elas chegaram, pois até tropas de paraquedistas se encontravam de prontidão. O governo preparou-se para que fosse permitido ao país o livre pleito, a livre escolha dos dirigentes em função da vontade popular.

E o resultado foi o que todos vimos. Manhã cedo, já as filas se organizavam tranquilas, com os seus componentes satisfeitos, trazendo cada qual a sua opinião, traduzida pelo voto. Grande era o silêncio e a ordem observados, salvo um ou outro desentendimento entre os que, fora das seções, apaixonadamente cavalejavam. No mais, tudo bem.

O chão, coberto de cédulas, dava a impressão de quanto trabalharam os candidatos. Os nomes de todos eles se espalha-

vam pelas ruas numa profusão de partidos. Cristiano Machado, Brigadeiro e Getúlio Vargas constituíam uma triade em que se dividiu todo o eleitorado. Num ou noutro ponto é que persistia teimosa a distribuição. A rigor, porém, tal não acontecia em todas as seções, havendo algumas em que a disciplina era a mais absoluta.

Por outro lado, a múltipla atividade dos mesários e o desembaraço adquirido nos dois pleitos anteriores, muito contribuíram para o êxito alcançado. Na seção em que votei, onde o sr. Alvaro Viana presidia, nada de mais houve a assinalar. Os casos duvidosos tinham o seu voto separado, com as respectivas anotações. A impressão era a de sermos hoje um povo politicamente educado, graças ao regime instaurado depois de quinze anos, durante os quais não houve nem urna nem voto.

E justamente por tão boa impressão e por tão tranquilo ambiente eleitoral é que se falava em cumprimentar o presidente da República. Muito justo e merecido.

Por ora, antes do resultado, é o que realmente nos compete fazer dando a nós mesmos o parabem. Em seguida, conforme o resultado, cabe-nos aguardar o destino que nos for reservado, para o qual todos contribuímos, quem mais, quem menos. — D.

A LAPIS...

PRÊMIO NOBEL DA PAZ

SILVINO SILVEIRA



O Prêmio Nobel da Paz, segundo despachos telegráficos, foi concedido, em 1950, ao dr. Ralph E. Bunche, media-dor da Palestina, um homem que saiu da obscuridade para tornar-se um dos mais lídmos educadores da América do Norte.

O dr. Ralph, que conta atualmente 46 anos de idade, e desce de negros e índios americanos, teve uma infância e adolescência extremamente pobres, perdendo seus progenitores aos doze anos.

Privado dos carinhos paternos, com seu próprio esforço, trabalhando como garçom e em outras modestas ocupações, conseguiu estudar na Universidade de California, em Los Angeles, destacando-se em Ciência Política e graduou-se com as maiores honrarias em 1927, tendo sido, nessa Universidade, assistente da cátedra de Ciências Políticas.

Curador da das Nações Unidas tomou parte eficiente no respectivo Secretariado em abril de 1946, na função de diretor da Divisão de Curadoria da notável organização universal.

O Prêmio Nobel foi anunciado ao dr. Ralph Bunche em Oslo, pela Comissão. É o 11º norte-americano a receber essa ambicionada homenagem, desde que a mesma foi estabelecida em 1901.

O comitê que concede o prêmio, como é de hábito, não mencionou os nomes dos demais candidatos, mas se sabe que entre eles figuravam os de Winston Churchill, Presidente Harry Truman, Gen. George Marshall e Pandit Nehru, primeiro ministro da Índia, num total de 28 pessoas e 6 instituições.

O prêmio lhe foi concedido pela sua brilhante atuação no acordo de armistício entre o Estado de Israel e os países árabes.

O fundo dos prêmios foi criado pelo sueco Alfredo Nobel, que inventou a dinamite, e as distinções começaram a ser outorgadas depois do seu passamento, em 1896, em número de cinco, assim distribuídas: Ciências e Medicina, três; Literatura, um, e para propósitos de Paz, um.

Ào receber a comunicação da escolha do seu nome, assim declarou: "Recebo essa notícia com a mais profunda humildade, pois, em verdade, a glória cabe às Nações Unidas, a quem eu servia e de onde emanaram as forças morais que permitiram uma negociação de paz no caso da Palestina".

O dr. Ralph Bunche, que é pai de quatro filhos, deve receber a importância de 30.000 dólares e uma medalha de ouro.

O dr. Ralph, como principal diretor do Departamento de

CORREIO DA LAVOURA

ORGÃO INDEPENDENTE FUNDADO EM 22 DE MARÇO DE 1917

Fundador: SILVINO de AZEREDO

Diretor-Gerente: AVELINO DE AZEREDO

Diretor-Secretário: LUIZ DE AZEREDO

ANO XXXIV

NOVA IGUAÇU (Estado do Rio), DOMINGO, 8 DE OUTUBRO DE 1950

N. 1.751

EXEMPLO AOS MOÇOS

(Colaboração especial para o CORREIO DA LAVOURA)

Dr. Pires Rebelo

Por ter concluído o seu mandato de dois bienios, acaba de deixar o Tribunal Superior Eleitoral o Ministro Sá Filho, um dos seus mais ilustres membros.

Durante todo o tempo em que serviu à justiça eleitoral, que foi justamente na fase mais difícil da nossa vida política ou seja aquela em que foram traçadas as normas jurídicas que deveriam nortear os rumos da democracia brasileira, a contribuição do prof. Sá Filho foi das mais preciosas.

Exemplo típico de trabalho, cultura e probidade, o prof. Sá Filho não poucas vezes se viu em face de questões jurídicas difíceis e delicadas e entre elas basta que seja lembrada sua atuação de independência e altivez por ocasião do fechamento do Partido Comunista Brasileiro.

Tendo sido relator da matéria e embora calórico praticante, o voto de sua consciência que então proferiu não tratou, em absoluto, sua convicção jurídica.

O parecer que elaborou constitui uma peça de direito notável e uma verdadeira lição de democracia onde as idéias devem ser combatidas por outras idéias, em campo aberto, como um princípio básico de toda doutrina religiosa, filosófica ou política.

Quando o prof. Sá Filho se despediu do Superior Tribunal Eleitoral, recebeu de seus colegas grandes homenagens, tendo o Ministro Lafayette de Andrade proposto a inserção em ata de um voto de grande louvor, lembrando a atuação

que então teve no desempenho do seu mandato e renovando os agradecimentos pelo modo com que desempenhou suas árduas funções, "dando-nos o concurso de sua retidão, de sua cultura, de sua inteligência e de seus altos merecimentos, demonstrando qualidades de juiz exemplar".

A atuação sempre justa do Ministro Sá Filho, nos vários e importantes cargos que tem ocupado e durante sua já longa vida pública, serve não só como um exemplo às futuras gerações, mas também é ainda uma das reservas morais com que contamos para os difíceis e agitados dias que estamos atravessando.

Em busca de novos lares na Etiópia



Flagrante de membros de um grupo de 150 refugiados, no portão de um campo mantido na Alemanha pela Organização Internacional de Refugiados, à espera do trem. Os refugiados — agricultores e especialistas — estão a caminho de novos lares na Etiópia, onde voltarão a viver independentemente. (Foto ONU).

O leite materno pertence ao seu filho



O dr. Clovis Correia e Castro aplaude entusiasticamente a escolha do "Aleitamento Materno", como tema para a Semana da Criança deste ano. Texto na 5ª página. (Foto Johnson & Johnson)

Felbovin

POMADA

Substitue o Bisturi nos tumores e inflamações, assim:
1 — com pús — abre, drena e cicatriza.
2 — sem pús — aborta a inflamação.

Pedidos a C. BRITTO
LAVRADIO, 178-A

mite, e as distinções começaram a ser outorgadas depois do seu passamento, em 1896, em número de cinco, assim distribuídas: Ciências e Medicina, três; Literatura, um, e para propósitos de Paz, um.

Ào receber a comunicação da escolha do seu nome, assim declarou: "Recebo essa notícia com a mais profunda humildade, pois, em verdade, a glória cabe às Nações Unidas, a quem eu servia e de onde emanaram as forças morais que permitiram uma negociação de paz no caso da Palestina".

O dr. Ralph Bunche, que é pai de quatro filhos, deve receber a importância de 30.000 dólares e uma medalha de ouro.

Honra ao mérito!

BELO HORIZONTE - SANATÓRIO STA. TERESINHA

Para doentes do aparelho respiratório. — Diretor: Dr. Luis de Azeredo Coutinho. — Alimentação boa e cuidada. — Pneumotorax — Raios ultra-violeta — RAIOS X. Avenida Carandá nº 938. — Fone: 2-1573.

GRIPPE - NEURALGIAS - DORES EM GERAL

CALMANTINA

COMPRIMIDOS DE GIFFONI
ACTUAM SEM DEPRIMIR O ORGANISMO

FRANCISCO GIFFONI & CIA. — R. 1º DE MARÇO, 17 — RIO



Sebastian Bach, o menino da Turingia

De Opal Wheeler e Sybil Deucher

Mais um precioso volume se incorpora à coleção "Gênios da Música", das Edições Melhoramentos. Tais livros, que já obtiveram, com grande rapidez, a chancela pública de sucessos consagrados, são escritos por reconhecidos peritos na difícil modalidade de biografar com propriedade e interesse permanente a vida de grandes músicos. São seus autores: Opal Wheeler e Sybil Deucher.

O lançamento mais recente naquela série é "Sebastian Bach, o menino da Turingia". Não é de maneira alguma impróprio dizer que com este interessante livro passa-se o mesmo que com a música genial do biografado: lida a primeira linha ou ouvido o primeiro som, não há como não ir, num crescendo de gozo infinito e puramente espiritual, até o final. Um estilo colorido, ora saltitante, ora grave, como a melodia do melhor estilo, que destas páginas onde tudo é arte, é interesse, vivacidade e colorido. A formação musical da família Bach, o nascimento, a infância e a juventude do menino turingio que assombraria o mundo com a sua música imortal, suas lutas, suas vitórias, suas composições mais celebradas, tudo isso ganha vida e palpita nestas páginas, às quais não poderá ficar indiferente nenhum espírito bem formado e que se faz sensível às coisas mágicas do bem e do belo.

Muito oportunas, claras, felizes, as ilustrações de Mary Greenwalt e boas a tradução de Miroel da Silveira.

Em todas as boas livrarias ou pelo Serviço de Reembolso Postal nas Edições Melhoramentos. Caixa Postal, 120 B - S. Paulo.



PARA MAIOR Eficiencia

Para que o seu carro lhe proporcione o máximo de utilidade, e constitua um meio de transporte realmente eficiente e seguro, traga-o periodicamente ao nosso Posto, afim de que o lubrifiquemos com os produtos Esso, mundialmente famosos pela sua alta qualidade. Nada contribue tanto para a vida de um carro como uma boa lubrificação periódica.



POSTO ESSO UNIÃO

José Moreira Neto
Rua Dr. Tibau, 80
NOVA IGUAÇU - ESTADO DO RIO

AUTO SOCORRO a qualquer hora

Terrenos a longo prazo

QUER EMPREGAR CAPITAL, GARANTINDO O SEU FUTURO E SEU DINHEIRO? VÁ AO ESCRITÓRIO IDEAL DA

IMOBILIARIA MONTEIRO LTDA.

Praça da Liberdade, 110 - Salas 3 e 4
Telefone 305 - Nova Iguaçu - E. do Rio

TERRENOS

Vendem-se, à vista ou a prazo, magníficos lotes de terreno nesta cidade, com água, luz, esgoto e meios-fios, e a dois minutos da estação de E. F. C. B. Tratar à rua Antonio Carlos n. 145, com o dr. Nelson Soares. - Telefone 288.

(36)

CASA VAZIA

Vende-se nesta cidade confortável casa, toda pintada de novo, com 5 quartos internos e 2 externos, 2 salas, 2 varandas, toda instalação, em centro de jardim, sita à rua Mendonça Lima, 70, próxima à Estação Central do Brasil. Preço: Cr\$ 300.000,00.

TERRENO

Vende-se ótimo terreno, no fundo da referida casa, próprio para oficina, galpão, garagem ou mesmo casa residencial com dimensão de 10 por 37,50. Preço: Cr\$ 60.000,00. Tratar no Iguaçu Hotel, à rua Paulo de Frontin, 60.

Seguro de vida

Acidentes Pessoais e do Trabalho, Fogo, Automóveis, Fidelidade.

Roberto Cabral

Corretor Oficial

R. Governador Portela, 514
Telefone, 418

IMPUREZAS DO SANGUE?
ELIXIR DE NOGUEIRA
AUX. TRAT. SÍFILIS

Oficina Mecânica

SOLDA ELÉTRICA E OXIGÊNIO

Serviço de torção mecânica e pluma, consertos de máquinas em geral, reforma em motores de combustão interna, montagem e assentamento de máquinas de qualquer tipo.

Bittencourt & Alarcão Ltda.

Trav. 13 de Março, 24-Tel. 136-NOVA IGUAÇU-E. do Rio

FOTO ELITE

Atende-se a domicílio para casamento. Retratos para documentos em 30 minutos. Especialista em reprodução de retratos a crayon, sépia e óleo. Vendas de máquinas, filmes, quadros, santos e alunas.

Rua Marechal Floriano, 2243-Loja-Tel. 413-Nova Iguaçu

TERRENOS

A PRESTAÇÕES, SEM ENTRADA E SEM JUROS

Os mais próximos da Estação de CARAMUJOS (E.F.C.B.) a 5, 10, 15 e 20 minutos. Preços a partir de 6.000,00. Prestações a partir de 100,00. Vendas diariamente com o Ten. ARNALDO nos locais e em sua residência, junto à Estação de CARAMUJOS.

NOVA AURORA

TERRENOS À PRESTAÇÃO SEM ENTRADA E SEM JUROS

BAIRRO SÃO JORGE - Ramal do Xerém. Condição barata, caminhonete do Belford Roxo e Nova Iguaçu até Nova Aurora. Clima igual a Petrópolis. Água com abundância, e luz e força passando dentro das terras. Planta aprovada pela Prefeitura de Nova Iguaçu. Facilidade de construção, venda em 72 prestações mensais a começar de Cr\$ 225,00. Tratar à av. Rio Branco, 91, 6º andar, ou com o sr. Mello no local ou à rua D. Lucia, 60, em Belford Roxo, ou com o sr. Juarez Ramos, à rua Marechal Floriano, 2035, telefone 285, em Nova Iguaçu-E. do Rio.

COMARCA DE NOVA IGUAÇU EDITAL

De publicação de documentos, em processo de loteamento de terras, com o prazo de 10 dias, a requerimento de Ventura Martins Duarte e sua mulher, na forma abaixo:

Henrique Duque Estrada Meyer, Oficial da 1ª Circunscrição do Registro de Imóveis da Comarca de Nova Iguaçu, Estado do Rio de Janeiro, por nomeação na forma da lei, etc.

Pelo presente edital, com o prazo de 10 dias, faço saber a quem interessar possa que por Ventura Martins Duarte e sua mulher Dona Alaide Ferreira Duarte, foram depositados neste cartório, para inscrição nos termos do Decreto-Lei n. 58, de 10 de dezembro de 1937 regulamentado pelo Decreto n. 3079, de 15 de setembro de 1938, o memorial, a planta, os títulos de domínio e mais documentos alusivos ao loteamento da seguinte área de terreno: Área de terras medindo 150ms. de frente para a avenida Maurícia Borges de Macedo, 113ms. pela travessa Aurea, 150ms. dividando com Joaquim Barros Peixoto e 94ms. dividando com Oscar Bueno, até o ponto de partida. Dois lotes de terreno à avenida Maurícia Borges de Macedo, constituindo uma área de 20ms. de frente, mesma largura nos fundos confrontando com Joaquim de Barros Peixoto, 88ms. por um lado, confrontando com uma rua projetada e 94ms. pelo outro lado, confrontando com o espólio de José Ignacio da Silva. Terreno medindo 3ms.60 de frente pela rua Oscar Bueno, segundo com esta largura até a extensão de 78ms. p. a divisa de Manoel Pereira, alargando daí em diante na extensão de 166ms., dividando com terras do espólio do já referido José Ignacio da Silva até encontrar a divisa de José Adão, onde tem a largura de 24ms. e daí ao ponto de partida pela rua D. Ana Peixoto. Terreno com frente para a rua D. Ana Peixoto para onde mede 35ms., mesma largura nos fundos, por 25ms. de um lado e 20ms. de outro, confrontando com Manoel Selxas, por outro com Joaquim de Barros Peixoto e nos fundos com o espólio já aqui referido. Aos interessados porventura existentes fica marcado o prazo de 30 dias, contado da última publicação do presente, para efeito de apresentação de impugnação. Dado e passado nesta cidade de 23 de setembro de 1950. Para constar foi lido este e outros de igual teor, para publicação e fixação, nos termos da lei. Eu, Henrique Duque Estrada Meyer, Oficial, o subscrevi e assino. Assinado: Henrique Duque Estrada Meyer. Extralido por cópia logo em seguida, estando o original que foi alixado, selado na forma da lei. Eu, Henrique Duque Estrada Meyer, Oficial, o subscrevi e assino. Henrique Duque Estrada Meyer.

2-3

Dr. Miguel N. Donni

CIRURGIÃO-DENTISTA - BAIOS X

Cirurgia da Boca e Ponte Móvel

AV. NILO PEÇANHA, 23 - 3º ANDAR - EDIFÍCIO NICE
TELEFONE 309 - NOVA IGUAÇU
Diariamente - Atende hora marcada

Curso noturno gratuito

A todos os trabalhadores que desejarem instrução, o Ginásio Afrânio Peixoto mantém um curso noturno inteiramente gratuito.

Ginásio Afrânio Peixoto

um bom colégio para os seus filhos

Oficina Mecânica Agostinho



Consertos, Reformas em geral e Acessórios - Solda Elétrica e a Oxigênio - Pinturas em geral - Serviço de Torção.

Agostinho Martins Duarte

RUA DR. TIBAU, 60 - Telefone 124
NOVA IGUAÇU - E. DO RIO

Contratos de locação

O novo proprietário de prédio ou apartamento só fica obrigado a respeitar a locação existente em virtude de contrato por instrumento particular, uma vez registrado no REGISTRO DE TÍTULOS E DOCUMENTOS. Essa providência torna o contrato um documento público - com validade contra terceiros - futuros interessados no objeto do contrato (Cod. Civ. - arts. 135 e 138).

Cartório do 3º. Ofício

Rua dr. Getúlio Vargas, 42 - NOVA IGUAÇU

O leite materno pertence ao seu filho

O Aleitamento Materno, tema adotado para a Semana da Criança deste ano, merece a aprovação unânime dos pediatras brasileiros. Para os médicos, especializados no cuidado da criança, nunca é demais salientar a importância do leite materno na saúde e no desenvolvimento da criança.

Uma das manifestações mais entusiásticas a esse respeito foi a do dr. Correia e Castro, um dos médicos-chefes do Instituto Fernandes Figueira, do Rio. A seu ver, "o leite da mãe, biologicamente, economicamente e socialmente, pertence ao seu filho".

Sem dúvida, a opinião do dr. Correia e Castro representa a de todos os especialistas no assunto e sobre ela todas as mães deveriam meditar seriamente.

TRANSFORMADORES, BOBINAS PARA RÁDIOS de pilhas e elétricos. --- TRANSMISSÃO e RECEPÇÃO, --- só na **RADIO-TÉCNICA MOREIRA**
PRAÇA DA LIBERDADE, 32—TEL. 127—NOVA IGUASSÚ
Que mantém completa oficina para montagens, consertos e reformas com garantia e menores preços.

O Volante Duas Pátrias

Leva ao conhecimento do povo desta cidade, que se acha instalado à rua Ministro Mendonça Lima, 46.

O Volante Duas Pátrias está sob a competente direção de Eduardre Raymundo Martins, que atende diariamente, com aulas a qualquer hora.

AO VOLANTE DUAS PÁTRIAS
Rua Min. Mendonça Lima, 46—NOVA IGUASSÚ—E. do Rio

Piano vende-se em ótimo estado, marca "Pleyel" moderno, cordas cruzadas, 88 notas e cepo de metal, por motivo de mudança. Base de Cr\$ 15.000. Trata-se à rua Araguaia, 200, antiga Raia, com o sr. Willli. 1-3

O Ginásio Afranio Peixoto

está classificado oficialmente entre os melhores estabelecimentos do Brasil

Se deseja uma casa de garantia, procura

FARACO Loterias

Rua Marechal Floriano Peixoto, 2128
NOVA IGUASSÚ — E. DO RIO

Instituto Clínico Dr. Francisco Sant'Anna

MÉDICOS ESPECIALISTAS — APARELHAGEM MODERNA
Doenças Internas — Úlcera Gástrica e Duodenais — Fígado — Visculose.
Doenças do Coração — Hipertensão arterial e suas conseqüências.
Úlcera Varicosas — Antigas e recentes, sem operação e sem repouso — Varizes — Fiebril — Erisipela.
Doenças de Senhoras — Inflamação dos ovários — Irregularidade nas regras — Gravidez e sua condução.
Doenças Alérgicas — Asma — Bronquite asmática e cônica — Sinusite — Urticária.
Sífilis e Reumatismos — Tratamentos modernos e eficazes.
Laboratório — Radioscopias — Radiografias — Testes Alérgicos — Tubagens.
R. da Assembléia, 32-3º Pav.-8 às 18 hs.
TELEFONE 22-4969 — RIO DE JANEIRO

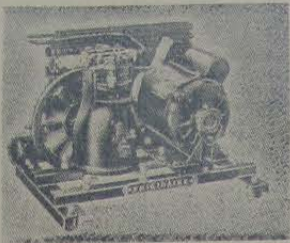

João R. Cardoso & Cia. Ltda.

COMPRESSORES "FRIGIDAIRE"

GELADEIRAS COMERCIAIS
GELADEIRAS DOMESTICAS

Oficina de consertos e montagens — Tel. 272

Consulte-nos sem compromisso

Trav. 13 de Março, 48

Nova Iguaçu — Est. do Rio

Casa Laudan

(EM FRENTE DO POSTO ESSO)

MILAGRES DE OUTUBRO

Venda especial do seu 3º aniversário
Preços antigos até novembro
Grande variedade de alumínio Cou-raça Extra Forte e último tipo de Fogão a querosene ou a óleo cru.

ARTIGOS DE PAPELARIA

Só na Casa Laudan

Rua Marechal Floriano Peixoto, 2405
NOVA IGUASSÚ — E. DO RIO

Prefeitura Municipal de Nova Iguaçu

PORTARIAS

O Prefeito Municipal de Nova Iguaçu, usando das atribuições que lhe são conferidas pela legislação em vigor,

Concede, nos termos dos artigos 161, § 3º, e 163 do decreto-lei nº 624, de 28 de outubro de 1942, e de acordo com o atestado médico, ao Professor do Quadro Suplementar, Acy Georgete Batista Loureiro, 3 dias de licença, com vencimento para tratamento de saúde, a partir de 31 de agosto último.
Prefeitura Municipal de Nova Iguaçu, 19 de setembro de 1950.

Concede, nos termos do art. 28, § 1º, do decreto-lei nº 687, de 1 de fevereiro de 1943, e de acordo com o laudo médico, ao extranumerário diarista, Manoel Soares, 8 dias de licença, com salário integral, para tratamento de saúde, a partir de 28 de agosto último.
Prefeitura Municipal de Nova Iguaçu, 19 de setembro de 1950.

Concede, nos termos do art. 120, Item IV, da Constituição Estadual, ao Escriurário do Quadro Especial, Benjamin Constant de Azevedo, a partir de 17 de agosto do corrente ano, seis meses de licença especial, com vencimento.

Prefeitura Municipal de Nova Iguaçu, 20 de setembro de 1950.
SEBASTIÃO DE ABRUDA NEGREIROS — Prefeito

ESPORTES

Hoje, no campo do E. C. Iguaçu, serão realizados os seguintes jogos: Unidos de Iguaçu x Rocha Carvalho; Unidos de Tairê x Serrano; e Seleccionado da LID x Escola de Paraquedistas.

Resultado de jogos realizados domingo

Portela 11 x Portuguesa 0; (Preliminar: Portela 4 x N. Mociada 1 x Vasquinho 5; Vila Iracema 0 x Unidos de Iguaçu 4; Portela 2 x Viga 1; Triângulo 1 x Palmeiras 0.

A partida Flamengo x Floresta Miranda terminará hoje, pois foi interrombida quando o placar era de 2 x 1 favorável ao Floresta Miranda.

Dr. Eduardo Silva Junior

CIRURGIÃO DENTISTA

CONSULTÓRIO:
RUA MARIO MONTEIRO, 221
NILÓPOLIS — ESTADO DO RIO

Alugam-se

salas para escritório ou consultório e um apartamento em frente à Estação. Informações com o sr. Chagas, à av. Nilo Peçanha, 2310.

E. C. Iguaçu

RESUMO DOS ATOS DO SR. PRESIDENTE:

a) — Oficiar à LID respondendo aos termos de seus ofícios nºs 145 e 154/50; b) — oficiar ao Aero Clube de Nova Iguaçu, em atenção ao pedido feito pelos integrantes da Seção de Tiro do E. C. Iguaçu; c) — oficiar à Casa Ticiano Ltda. aceitando a colaboração oferecida e marcando o dia 15 do corrente para a realização da sessão cinematográfica; d) — conceder licença por 180 dias ao associado Mario Dias Berçot, a partir de 1º do corrente; e) — conceder demissão do cargo de diretor geral de esporte, ao associado Osmar Laport da Mota agradecendo-lhe os bons serviços prestados; f) — oficiar ao socio Osmar Laport da Mota, agradecendo-lhe a gentileza da comunicação; g) — conceder demissão do cargo de sub-diretor de basquete ao socio José Pimenta de Vasconcelos, agradecendo-lhe os bons serviços prestados ao clube, e designando, para substituí-lo, o associado Carlos Alberto Montosa Pinto.
Nova Iguaçu, 4-10-1950.
Fernando Celso Guimarães
Diretor da Secretaria

Rainha da Primavera

Resultado da apuração de 1º de outubro de 1950, para a eleição da Rainha da Primavera do E. C. Iguaçu

Nome	Votos
Wilma Lavinas Cardoso	49
Terezinha Amaral	44
Elza Santos Nobrega	34
Ely Barbosa	28
Aleluia Morelle Gorzalez	6
Albionta Soares	5
Julia Martins	2
Arlete Damasceno	1
Zuleika da Silva	1

Aluga-se

uma loja para açougue em prédio novo, próximo à estação Comendador Soares. Informação com Leonel Gouveia, no Armazém Central, no mesmo local.



Para aumentar o rendimento da cultura da mandioca

A produção média de tubérculos de mandioca, por hectare, variou, no último quinquênio, 1945-49, entre 12.711 quilos, em 1945, e 13.874, em 1949. Em alguns Estados e Territórios a produção mantém-se acima da média; noutros, abaixo. No Amazonas, por exemplo, colheram-se 23.427 quilogramas por hectare; no Guaporé, 19.894; no Acre, 18.312. Como médias mais baixas tivemos: Rio Grande do Norte, 6.101; Rio de Janeiro, 8.856; Maranhão, 10.106.

Pode-se, com relativa facilidade, elevar a média a uns 20.000 quilos por hectare.

Um dos processos seria distribuir uns 1.000 quilos de cinza por hectare e plantar feijão de porco ou mucuna preta. Gradear, com grade de discos, a vegetação, quando estiver florando. Enterrá-lo com uma passagem de arado de aiveca. Plantar mandioca quatro ou seis semanas depois. Poder-se-ia, ainda, adubar o terreno com uns dois mil quilos de estrume de curral; adicionar, posteriormente, uns mil quilos de cinza de madeira, plantando-se, depois, a mandioca.

Aconselha-se também a seguinte adubação química por hectare: Sulfato de amônio, 300 quilos; superfosfato, 350 quilos; sulfato ou cloreto de potássio, 240 quilos.

PICK-UPS, MOTORES, MICROFONES, CRISTAIS e CAPSULAS para todos os tipos. Grande rendimento e durabilidade, por serem feitos para o nosso clima.

RADIO-TECNICA MOREIRA

PRAÇA DA LIBERDADE, 32 - TEL. 127 - NOVA IGUAÇU

Uma das maiores pragas da humanidade

Em Genebra, na sede da antiga Sociedade das Nações, se reuniu de 21 de fevereiro até 9 de março de 1949, o Conselho da Organização da saúde mundial. Os 58 países que são membros deste Conselho, discutiram longa e detalhadamente os problemas de saúde nos diversos países. Há muitas doenças que atormentam a humanidade, se bem não se saiba qual delas é a mais difundida, mas o certo é que a malária é uma das maiores pragas da humanidade. Anualmente morrem três milhões de homens vitimados pela malária e enorme é o número de pessoas que sofrem de febres paludosas; cada ano há trezentos milhões de doentes destas febres.

De um ponto de vista humano, é uma idéia terrível que tantos milhões sejam atormentados pela doença, mas ainda há um outro fator importante a saber, o econômico. O prejuízo causado pela malária é tão grande, principalmente nas regiões de agricultura onde a doença aparece muitas vezes, segundo os cálculos, a produção seria de 15% mais alta, se não houvesse malária.

Já antes da guerra todos estes problemas foram minuciosamente estudados pela Comissão da malária, seção da antiga Sociedade das Nações, que em 1938 publicou um relatório no qual recomendou que se tomasse, a título de profilaxia contra a malária, uma dose diária de 400 mg. de quinina durante a estação de malária e uma dose de 1 a 1,3 grs. de quinina durante 5 a 7 dias para combater um ataque de malária.

Aconselha-se aos habitantes de regiões quentes seguirem o aviso da dita comissão que se compõe de peritos neste domínio, pois isto evita muita miséria. —***

Leitaria Santo Antônio

Grande variedade de artigos pertencentes ao ramo. Serviços de minutas em reservados especiais. Máximo conforto e higiene.

PREÇOS MÓDICOS

Rua Marechal Floriano, 2023 - NOVA IGUAÇU - E. do Rio

ARMAZEM INDEPENDÊNCIA

Secos e Molhados. — Bebidas nacionais e estrangeiras. — Artigos de 1ª qualidade. — Entregas rápidas a domicílio.

PALLADINO & CIA.

Praça da Liberdade, 84 - Tel. 424 - Nova Iguaçu

Registro de Imóveis

COMARCA DE NOVA IGUAÇU
Cartório da 1ª Circunscrição

Pelo presente edital com o prazo de trinta dias e publica-se por três vezes, atendendo ao que foi requerido por Maria Joaquina Corrêa do Lago, residente à rua Samuel Morse, n. 12 - Apto 802, 10º andar, no Distrito Federal, faz saber aos orientados compradores Cyro Pereira, Julia Fernandes de Oliveira, Adão Calixto, Manoel Sampaio de Araújo Filho, João Domingos e Leandro Orestes da Silva, Guilhermina Antonio dos Santos e Antonio Rodrigues de Souza, residentes em lugares ignorados, que ficam intimados para efetuarem neste cartório os pagamentos atrasados decorrentes às prestações dos lotes de terreno constantes das averbações números 149, fls. 267v. livro 8A; 295, fls. 24v. livro 8C; 299, fls. 27, livro 8C; 135, fls. 243, do livro 8A; n. 72, fls. 193, do livro 8A; 345, fls. 28, do livro 8C; 336, fls. 28, do livro 8C, sob pena de, o não fazendo, serem canceladas as aludidas averbações. Dado e passado nesta Cidade de Nova Iguaçu, Estação do Rio de Janeiro, aos quatro

CORREIO DA LAVOURA

ORGAO INDEPENDENTE FUNDADO EM 22 DE MARÇO DE 1917
Fundador: SILVINO de AZEREDO

Red. e Oficinas: Rua Bernardino Melo, 2075

Telefone, 188

ANO XXXIV NOVA IGUAÇU (Estado do Rio), 8 DE OUTUBRO DE 1950 N. 1.751

Durvalino dos Santos

Despachante Estadual

Rua dr. Getúlio Vargas, 111
1º andar - Sala 103
NOVA IGUAÇU - E. DO RIO

Trabalhos gráficos? Na redação deste jornal

(4) dias do mês de Outubro do ano de mil novecentos e cinquenta (1950). Eu, Nicanor Gonçalves Pereira, sub-oficial do Registro o datilografar. Eu, Henrique Duque Estrada Meyer, oficial do Registro, o subscrevo e assino. Henrique Duque Estrada Meyer. 1-3

Padaria e Confeitaria São Luiz



Pão quente a toda hora. Manipulação esmerada. Especialidade em rosquinhas amanteigadas e biscoitos de araruta e outros.

Luiz Alves & Gomes Ltda.

Av. Nilo Peçanha, 102 - Fone 478-J 20
NOVA IGUAÇU - E. DO RIO

TELHAS FRANCESAS

Procedência S. Fidelis - E. do Rio

INFORMAÇÕES:

Rua Marechal Floriano Peixoto, 2399
Telefones: 325



ENCONTRADA NAS DROGARIAS E FARMÁCIAS

Seus laboratórios à rua Joaquim Patraes, 643
Telefone 28-1218 - Caixa Postal, 602 - RIO

GRATIS - Pegam o Indicador Homeopático "COELHO BARBOSA", escrevendo para o endereço acima.

Ginasio Afranio Peixoto

situado no mais agradável local de Nova Iguaçu

Indicador Comercial

Casa Funeraria

Casa Santo Antonio - Serviço Funerario - Guilhermina Ferreira da Silva. Rua Marechal Floriano, 2018. Tel. 86 - Nova Iguaçu.

Diversos

Dellim Pereira Montenegro - Construtor. Av. Santos Dumont, 626 - Telefone, 69 - Nova Iguaçu.

S. M. Terra - Copias e papela heliográfica. R. Uruguaiana, 112-1º and. Fones: 23-4968, 23-2663 e 43-8826.

Mandioca e alpim - Com. pra-se qualquer quantidade, à rua S. Sebastião, 1695 (fundos) - Belford Roxo - Estado do Rio

Lojas La Cava

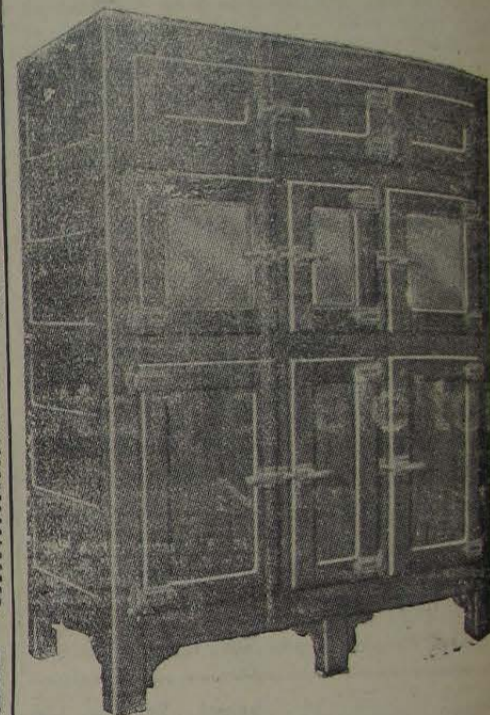

Camaras, Sorveteiras, Balcões, Geladeiras comerciais e domésticas (marca ALASKA)

Oficinas de montagem e consertos
Serviços de conservação a domicilio

Chamados noturnos: Mal. Floriano, 2397

Rua Mal. Floriano Peixoto, 2399 - Tel. 325
NOVA IGUAÇU - Estado do Rio

Oficina Mecânica Iguassú

Conserto e reforma geral de automóveis e caminhões. - Solda-se a exigência. - Adaptação de freios hidráulicos a qualquer tipo de carro.

DUCCINI & FRANCO
R. Marechal Floriano, 2376 - NOVA IGUAÇU - E. do Rio

NOVA GAROTINHA

Comer bem todos gostam, mas para comer bem só no Restaurante Nova Garotinha

Restaurante de primeira ordem.
Petisqueiras á portuguesa



CAFFEE BAR

Bebidas de todas as qualidades

Almeida & Cia. Ltda.

Rua Marechal Floriano, 1988 - Tel. 129
NOVA IGUAÇU - E. DO RIO